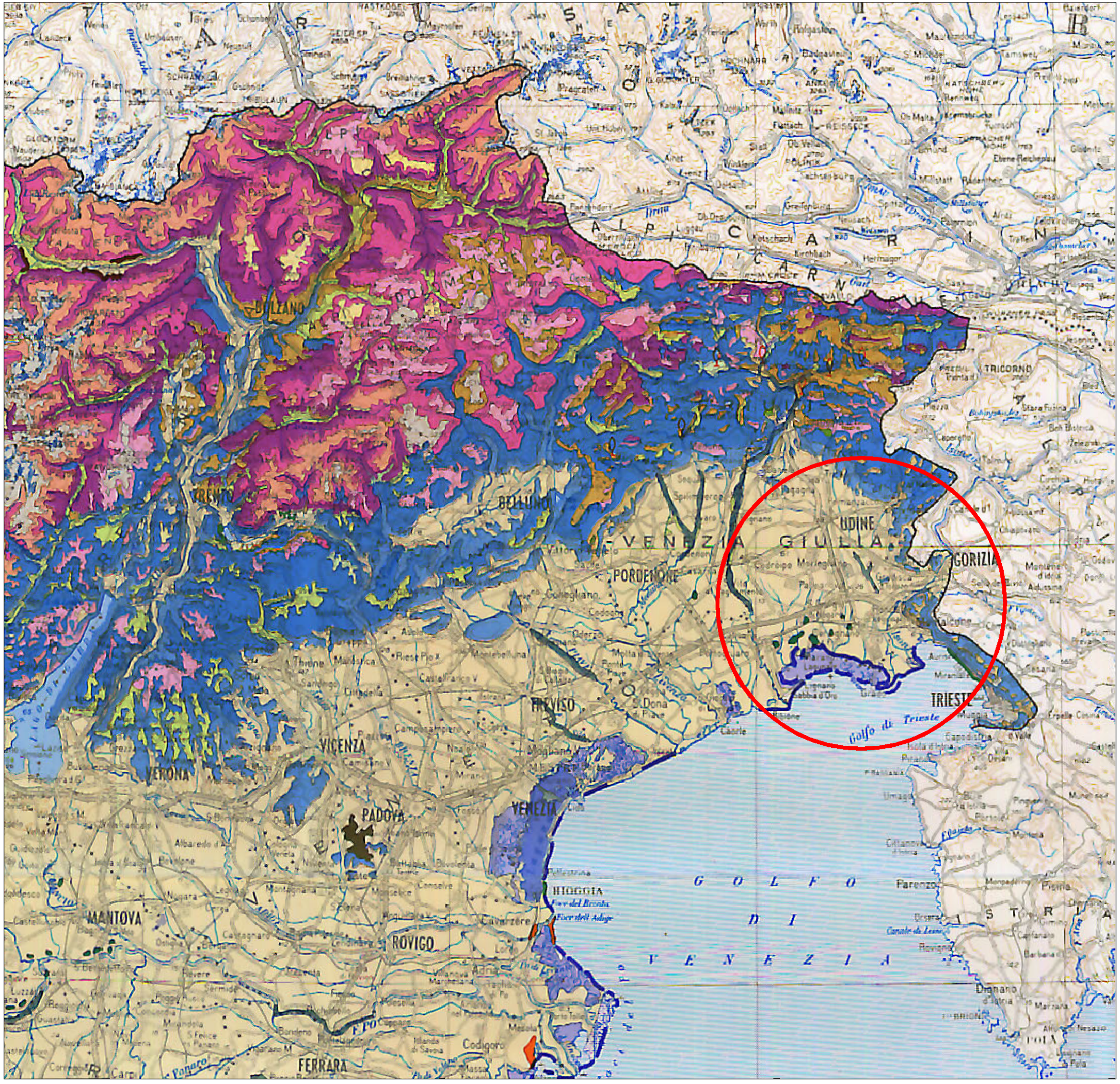

LEGENDA

Vegetazione sinantropica
Vegetazione ruderale, nitrofila, infestante e degli insediamenti antropici (*Polygono-Chenopodietalia, Artemisietalia, Aperetalia, Secalinetalia, Eragrostidetalia, Bidendetalia, Onopordetalia, Plantaginetalia majoris* , ecc.)

Piano montano
Foreste di caducifoglie mesofile, anche miste ad *Abies alba* (*Fagetalia sylvaticae, Eu-Fagion*)

Piano collinare
Foreste di caducifoglie termofile delle Prealpi (*Quercetaliapubescentipetraeae, Orno-Ostryon e Ostryo-Carpinion orientalis*)

Piano collinare
Foreste di caducifoglie acidofile (*Quercetaliarobori-petraeae*)

Foreste ripariali
Foreste e boscaglie ripariali a prevalenza di *Salix* sp. pl., *Alnus glutinosa, A. incana, A. cordata, Populus alba, P. nigra* e *Tamarix* sp.pl. (*Populetalia albae, Salicetalia purpureae, Tamaricetalia, Alno-Ulmion*)

Vegetazione delle lagune salmastre
Vegetazione sommersa (*Ruppietalia*) e vegetazione emersa del bordo (*Thero-Salicorietalia, Spartinetalia maritimae, Arthorocnemetaliafruticosi, limonietalia, Juncetalia maritimi*)

Vegetazione delle coste basse
Vegetazione delle dune sabbiose (*Ammophiletalia, Malcomietalia, Euphorbietalia peplis, Helichryso-Crucianelletalia*)

DATA	REV. N.	MODIFICA	AUT.	CONTROL
DATA	REV. N.	MODIFICA	AUT.	CONTROL
DATA	REV. N.	MODIFICA	AUT.	CONTROL
DATA:	REV. N.	MODIFICA:	AUT.	CONTROL
DATA: May 13,2006	REV. N.0	MODIFICA:	AUT. C.B.	CONTROL R.C.

ENVIRON
ENVIRON Italy S.r.l.
an ENVIRON Holding Company

☐ Via Larga, 6
20122 Milano
+39 02 86998724 Tel.
+39 02 89011091 Fax

☒ Via Mentore Maggini, 50
00143 Roma
+39 06 4521440 Tel.
+39 06 45214499 Fax

CLIENTE: CAFFARO

SITO: TORVISCOSA

FIGURA: 6.2

CARTA DELLA VEGETAZIONE REALE

SCALA 1:1.000.000

Progetto

Cartella: