

Stabilimento di Porto Torres  
Via Marco polo, 12 – Z. Ind. La Marinella  
07046 Porto Torres (Sassari)  
Telefono: 079 509.000  
Telefax: 079 509.455

Società per Azioni  
Direzione e Uffici Amministrativi  
Piazza Boldrini, 1 – San Donato Milanese (MI)  
Tel. Centralino: +39 02520.1  
[www.polimerieuropa.com](http://www.polimerieuropa.com)  
[info@polimerieuropa.com](mailto:info@polimerieuropa.com)

Sede Legale: San Donato Mil. (MI) - P.zza Boldrini, 1 – Italia  
Cap. Soc. € 1.553.400.000,00 i.v.  
Codice Fiscale e Registro Imprese di Milano 03823300821  
Part. IVA IT 01768800748 - R.E.A. Milano n. 1351279  
Società soggetta all'attività di direzione e coordinamento dell'ENI  
S.p.A.  
Società con unico socio

Spett.le

Provincia di Sassari  
Settore Ambiente - Agricoltura  
Servizio Pianificazione e Gestione Rifiuti  
Piazza d'Italia, 31  
07100 Sassari

**Porto Torres, 14.01.2009**

**Prot. HSE/001**

Oggetto: Iscrizione provinciale n. 17/04 del 17 maggio 2004 nel Registro Provinciale delle operazioni di recupero dei rifiuti - Polimeri Europa S.p.A. – Stab. di Porto Torres  
Rinnovo Iscrizione

Con riferimento all'oggetto, premesso che:

- o in data 17 maggio 2004 la società Syndial – Stab. di Porto Torres è stata iscritta nel Registro Provinciale alle operazioni di recupero dei rifiuti con provvedimento n° 17/04;
- o la stessa iscrizione è stata rettificata con Vs. comunicazione prot. 46952 del 30.10.06;
- o in data 02 gennaio 2007 con prot. DS/001 è stata comunicato il conferimento degli impianti di produzione, utilities e servizi dello stabilimento di Porto Torres da Syndial S.p.A. a Polimeri Europa S.p.A.;
- o a seguito del conferimento, la società Polimeri Europa ha inoltrato richiesta di volturazione della iscrizione provinciale alla Vs. cortese attenzione in data 07 febbraio 2007 con prot. AMSI/018;
- o in data 24 aprile 2007 è stato effettuato dalla Polimeri Europa il pagamento dei diritti annuali 2007 di iscrizione al Registro Provinciale;

- o in data 06 luglio 2007 con prot. AMSI/086 è stato richiesto al Vs. spettabile Servizio riscontro circa la richiesta di volturazione della iscrizione provinciale inoltrata in data 07.02.07;
- o in data 28 aprile 2008 è stato effettuato dalla Polimeri Europa il pagamento dei diritti annuali 2008 di iscrizione al Registro Provinciale;
- o in data 05 maggio 2008 con prot. HSE/071 è stato richiesto al Vs. spettabile Servizio riscontro circa la richiesta di volturazione della iscrizione provinciale inoltrata in data 07.02.07;

considerato che:

- o il provvedimento di iscrizione, della durata di 5 anni, prevede che la richiesta di rinnovo debba essere inoltrata 90 giorni prima della scadenza;

si richiede il rinnovo della iscrizione provinciale n.17/04 del 17.05.04 nel Registro Provinciale alle operazioni di recupero.

A tale scopo si allega la domanda debitamente compilata unitamente alla documentazione richiesta secondo la modulistica predisposta dal Vs. spettabile Servizio.

Sono altresì allegati il provvedimento di iscrizione n°17/04, la rettifica, la richiesta di volturazione e le due comunicazioni di richiesta riscontro.

Rimaniamo a Vs. disposizione per qualsiasi chiarimento.

Distinti saluti

**POLIMERI EUROPA S.p.A.**  
STABILIMENTO DI PORTO TORRES  
Il Direttore  
*Piergiorgio Sedda*

Allegati:

- Domanda di rinnovo della iscrizione e relativi allegati;
- Iscrizione Provinciale n° 17/04;
- Rettifica Iscrizione Provinciale n° 17/04;
- Richiesta volturazione iscrizione;
- Richiesta riscontro 2007;
- Richiesta riscontro 2008.

**COMUNICAZIONE PER L'ESERCIZIO DELLE OPERAZIONI DI RECUPERO  
DI RIFIUTI NON PERICOLOSI, TRAMITE PROCEDURE SEMPLIFICATE, AI  
SENSI DEGLI ARTT. 214 E 216 DEL D.LGS 152 DEL 03.04.2006 E S.M.I.  
E DEL D.M. 05.02.1998 E S.M.I.**



ALLA PROVINCIA DI SASSARI  
SETTORE AMBIENTE - AGRICOLTURA  
SERVIZIO PIANIFICAZIONE E GESTIONE RIFIUTI  
PIAZZA D'ITALIA, 31  
07100 SASSARI

Nuova comunicazione       Integrazione/modifica       Rinnovo comunicazione

Il sottoscritto/a Sedda Piergiorgio

nato a Carbonia (CI) il 10.12.1958

residente a Alghero (SS) C.A.P. 07041 località \_\_\_\_\_

Via Frank G. n. 6 telefono \_\_\_\_\_

Codice Fiscale SDDPGR58T10B745L

(solo se diverso dalla residenza)

domiciliato a Porto Torres (SS) C.A.P. 07046 località Zona

Industriale La Marinella

Via Marco Polo n. 12

in qualità di: <sup>(1)</sup> Amministratore munito di rappresentanza

della Società Polimeri Europa S.p.A. Partita I.V.A. 01768800748

con sede legale in Comune di San Donato Milanese Provincia Milano

Piazza Boldrini n° 1 C.A.P. 20097 Prov. MI

ubicazione dell'impianto in Comune di Porto Torres

Loc. Zona Industriale La Marinella

Via Marco Polo n° 12 C.A.P. 07046 Prov. SS

Tel. 079 509000

**COMUNICA**

che ai sensi dell'art.216 del D.Lgs. n.152/2006 e successive modifiche ed integrazioni, intende avviare, decorsi **90 giorni** dalla data della presente, la seguente attività sottoposta alle Procedure Semplificate:

Operazioni di recupero: <sup>(2)</sup>

**R13 Messa in riserva di rifiuti per sottoporli a una delle operazioni indicate nei punti da R1 a R12**

**ALLEGA ALLA PRESENTE:**

- Marca da bollo Euro 14,62
- Relazione tecnica descrittiva dell'attività svolta <sup>(3)</sup>
- Documentazione cartografica <sup>(4)</sup>
- Ricevuta di pagamento dei diritti di iscrizione al Registro Provinciale (vedi allegato)

**Il sottoscritto si impegna:**

- ◇ ad effettuare le operazioni indicate in oggetto nel rispetto di tutte le prescrizioni contenute nel D.Lgs. n° 152/2006 e s.m.i., nel D.M. 05.02.1998 e s.m.i., nella normativa tecnica vigente e nelle vigenti leggi sulla tutela della salute dell'uomo e dell'ambiente, (pena, l'applicazione delle sanzioni di cui all'art. 256 del D.Lgs 152/2006 e s.m.i.);
- ◇ a rispettare tutti gli altri adempimenti e disposizioni previsti dalla vigente disciplina in materia di rifiuti. In particolare l'obbligo di dichiarazione annuale in materia ambientale (M.U.D.), di tenuta del Registro di Carico e Scarico e dei Formulari di identificazione (artt. 189, 190 e 193 del D.Lgs. n° 152/2006 e s.m.i.);
- ◇ a rinnovare la presente comunicazione ogni cinque anni e comunque in caso di modifica sostanziale delle operazioni di recupero;
- ◇ a versare entro il 30 aprile di ogni anno alla Provincia di Sassari, per la tenuta del "Registro Provinciale" e per i controlli periodici di competenza, il diritto di iscrizione annuale di cui all'art. 31 comma 5 del D.Lgs. n° 22/1997 così come definiti dal D.M.21.07.1998 n.350;
- ◇ a dimostrare, qualora richiesto, il possesso dei requisiti richiesti per la gestione dei rifiuti in relazione a quanto definito dalla normativa tecnica.

E inoltre

**DICHIARA**

di prendere atto della Legge 675/1996 e di autorizzare la Provincia di Sassari, al trattamento dei dati personali che mi riguardano; tale trattamento, cautelato da misure idonee a garantire la sicurezza e la riservatezza dei dati stessi, avverrà per sole finalità istituzionali e strumentali dell'organizzazione.

TIMBRO E FIRMA

del titolare/legale rappresentante <sup>(1)</sup> della ditta

**POLIMERI EUROPA S.p.A.**  
STABILIMENTO DI PORTO TORRES

Il Direttore

*Piergiorgio Sedda*

Data. **14.01.2009**

(SPAZIO RISERVATO ALL'AMMINISTRAZIONE PROVINCIALE)

La firma è stata apposta in mia presenza, previa identificazione del sottoscrittore mediante

documento \_\_\_\_\_ n. \_\_\_\_\_

rilasciato dal Comune di \_\_\_\_\_

DATA \_\_\_\_\_ IL DIPENDENTE ADDETTO \_\_\_\_\_

# ALLEGATO 1

## DICHIARAZIONE SOSTITUTIVA DI CERTIFICAZIONE E DELL'ATTO DI NOTORIETA' ATTESTANTE IL POSSESSO DEI REQUISITI PER LA GESTIONE DEI RIFIUTI

( art. 10 del D.M. 05.02.1998 e artt. 46 e 47 D.P.R. 28/12/2000 n°445 )

Il/la sottoscritto/a Sedda Piergiorgio nato il 10.12.1958  
a Carbonia (CI) residente in Alghero (SS)  
Via. Frank G. n° 6 in qualità di Amministratore munito di rappresentanza  
della Ditta Polimeri Europa S.p.A. con sede a San Donato Milanese  
Prov. MI Piazza. Boldrini n° 1 relativamente  
alle operazioni di recupero che si intendono intraprendere in Comune di Porto Torres (SS)  
Loc. Zona Industriale e consapevole delle sanzioni penali, nel caso si dichiarazioni non  
veritiere, di formazione o uso di atti falsi, richiamate dall'art. 76 del D.P.R. 28.12.2000 n. 445

### DICHIARA SOTTO LA PROPRIA PERSONALE RESPONSABILITÀ

- a) di essere cittadino italiano, di Stato membro della UE oppure di essere cittadino residente in Italia o di un altro Stato che riconosca analogo diritto ai cittadini italiani;
- b) di essere domiciliato, residente ovvero di avere sede o stabile organizzazione in Italia;
- c) che la ditta è iscritta nel registro delle imprese c/o la C.C.I.A.A. di Milano al n° 03823300821;
- d) di non trovarsi in stato di fallimento, di liquidazione, di cessazione di attività o di concordato preventivo e in qualsiasi altra situazione equivalente secondo la legislazione straniera;
- e) di non aver riportato condanne con sentenza passata in giudicato, salvo gli effetti della riabilitazione, nonché della sospensione della pena;
  - 1) a pena detentiva per reati previsti dalle norme a tutela dell'ambiente;
  - 2) alla reclusione per un tempo non inferiore a un anno per un delitto contro la pubblica amministrazione, contro la fede pubblica, contro il patrimonio, contro l'ordine pubblico, contro l'economia pubblica, ovvero per un delitto in materia tributaria;
  - 3) alla reclusione per un tempo non inferiore a due anni per un qualunque delitto non colposo;
- f) di essere in regola con gli obblighi relativi al pagamento dei contributi previdenziali ed assistenziali in favore dei lavoratori, secondo la legislazione italiana o quella del Paese di residenza;
- g) di non essere sottoposto a misure di prevenzione di cui all'art. 3 della Legge 27.12.1965 n° 1423 e s.m.i.;
- h) di non essersi reso colpevole di false dichiarazioni nel fornire informazioni che possono essere richieste ai sensi dell'art. 10 del D.M. 05.02.1998.

ed inoltre dichiara:

- a. che la presente dichiarazione viene resa ai fini dell'applicazione della procedura semplificata di cui all'art. 33 comma 1 del D.Lgs. 5.2.1997 n° 22 alle attività di recupero;
- b. che per la realizzazione dell'impianto di recupero rifiuti di cui alla presente comunicazione sono state acquisite tutte le necessarie autorizzazioni/licenze/concessioni/autorizzazioni, e, nei casi previsti, anche quelle relative alle Norme Urbanistiche, al D.P.R. n.203/1988 (emissioni in atmosfera), al D.lgs. n.152/1999 e s.m.i. (tutela delle acque);
- c. che le attività oggetto della presente comunicazione sono conformi a quanto indicato all'art. 7 del D.M. 05.02.1998;
- d. che il Responsabile Tecnico è **Pittui Giovanni Battista**
- e. Il/la sottoscritto/a dichiara inoltre di essere a conoscenza che il trattamento dei dati personali di cui alla Legge 31.12.1996 n° 675 (legge sulla privacy), avverrà solo per fini istituzionali e nei limiti previsti dall'art. 10 della citata legge.

In ordine all'autenticità della firma, allega fotocopia del documento di identità n° **AH 9723525** rilasciato dal Comune di **Alghero** il **29.03.2004**

Porto Torres, li 14.01.2009

(luogo)

(data)

**POLIMERI EUROPA S.p.A.**  
STABILIMENTO DI PORTO TORRES  
Il Direttore  
Piergiorgio Sedda



RELAZIONE TECNICA

**Attività di messa in riserva di rifiuti speciali non pericolosi**

(Rinnovo comunicazione per l'esercizio di operazioni di recupero di rifiuti non pericolosi, tramite Procedure Semplificate, ai sensi degli artt. 214 e 216 del D. Lgs n°152/2006 e del D.M. 05.02.1998 e s.m.i)



La società Polimeri Europa S.p.A. intende proseguire nel proprio Stabilimento di Porto Torres l' esercizio dell'attività di messa in riserva di rifiuti non pericolosi.

In Polimeri Europa a far data dal 01.01.2007 la società Syndial ha conferito gli impianti produttivi ,utilities e servizi dello stabilimento di Porto Torres.

La Syndial per l'attività di messa in riserva in oggetto era stata iscritta, con provvedimento numero 17 del 17.05.2004, nel registro provinciale delle operazioni di recupero di cui agli artt. 31 e 33 del D.Lgs 22/97 e al DM 5 febbraio 1998.

Per tale iscrizione in data 07 febbraio 2007 è stata inoltrata alla provincia di Sassari richiesta di voltura da Syndial a Polimeri Europa .

L' esercizio della operazione di recupero: *R13 – Messa in riserva di rifiuti per sottoporli a una delle operazioni indicate da R1 a R12*, in area interna allo stabilimento come indicato nella planimetria allegata, avviene nel rispetto delle norme tecniche in materia di rifiuti recuperabili.

Si riportano di seguito la tipologia , la provenienza e le caratteristiche dei rifiuti destinati alla messa in riserva, la descrizione delle aree interessate , delle modalità e dei tempi di stoccaggio nonché dei quantitativi annui.

## > TIPOLOGIA DEI RIFIUTI

N°	Nome del rifiuto :	Tipologia N° (Allegato 1, Suballegato 1, del DM Ambiente 5.02.1998)	Codice CER (Allegato D, Parte Quarta D. L.gs 152/2006)
1	Ferro e acciaio	3.1	17 04 05
2	Rame, bronzo, ottone	3.2	17 04 01
3	Alluminio		17 04 02
4	Catalizzatore esaurito contenente metalli di transizione o composti di metalli di transizione non specificati altrimenti	5.3	<b>16 08 03</b>
5	Catalizzatori esauriti contenenti oro, argento, renio, rodio, palladio, iridio o platino (tranne 160807*)	5.4	<b>16 08 01</b>
6	Cavi diversi da quelli di cui alla voce 170410*	5.8	17 04 11



7	Imballaggi in plastica	6.1	15 01 02
8	Rifiuti plastici	6.2	07 02 13

## ➤ PROVENIENZA DEI RIFIUTI

N°	Rifiuto	Codice CER	Provenienza
1	Ferro e acciaio	17 04 05	Attività industriali, attività di demolizione
2	Rame, bronzo, ottone	17 04 01	Attività industriali, attività di demolizione
3	Alluminio	17 04 02	Attività industriali, attività di demolizione
4	Catalizzatore esaurito contenente metalli di transizione o composti di metalli di transizione non specificati altrimenti	16 08 03	Industria petrolchimica: processi di produzione di prodotti chimici organici
5	Catalizzatori esauriti contenenti oro, argento, renio, rodio, palladio, iridio o platino (tranne 160807*)	16 08 01	Industria petrolchimica: processi di produzione di prodotti chimici organici
6	Cavi diversi da quelli di cui alla voce 170410*	17 04 11	Demolizione e manutenzione di linee elettriche, apparati elettrici
7	Imballaggi in plastica	15 01 02	Attività industriali
8	Rifiuti plastici	07 02 13	Industria della produzione di materie plastiche

## ➤ CARATTERISTICHE DEI RIFIUTI

N°	Rifiuto	C.E.R.	Stato fisico	Descrizione
1	Ferro e acciaio	17 04 05	solido	Rottami di ferro e acciaio alla rinfusa, lamierino; PCB,PCT < 25 ppb, inerti, metalli non ferrosi, plastiche, etc. < 5% in peso non radioattivo ai sensi del decreto legislativo 17/03/1995, n° 230





2	Rame, bronzo, ottone	17 04 01	solido	Rottami di rame, bronzo, ottone; PCB,PCT < 25 ppb, inerti, metalli non ferrosi, plastiche, etc. < 20% in peso non radioattivo ai sensi del decreto legislativo 17/03/1995 n° 230
3	Alluminio	17 04 02	solido	Rottami di alluminio; PCB,PCT < 25 ppb, inerti, metalli non ferrosi, plastiche, etc. < 5 % in peso non radioattivo ai sensi del decreto legislativo 17/03/1995 n° 230
4	Catalizzatore esaurito contenente metalli di transizione o composti di metalli di transizione non specificati altrimenti	16 08 03	solido	Catalizzatori esausti a base di silicio alluminati sottoposti a lavaggio e disattivazione ai fini della sicurezza. Sostanze pericolose di cui al DM 12 luglio 1990 allegato 1 tabella A1 classi I e II inferiori a 100 ppm. Esenti da PCB,PCT e PCDD e dalle sostanze di tossicità e cumulabilità particolarmente elevata di cui alla tabella A2 dell'allegato 1 al DM Ambiente 12 luglio 1990.
5	Catalizzatori esauriti contenenti oro, argento, renio, rodio, palladio, iridio o platino (tranne 160807*)	16 08 01	solido	Catalizzatori esausti a base di Pd su supporto inerte di allumina sottoposti a lavaggio e disattivazione ai fini della sicurezza. Sostanze pericolose di cui al DM 12 luglio 1990 allegato 1 tabella A1 classi I e II inferiori a 100 ppm. Esenti da PCB,PCT e PCDD e dalle sostanze di tossicità e cumulabilità particolarmente elevata di cui alla tabella A2 dell'allegato 1 al DM Ambiente 12 luglio 1990.
6	Cavi diversi da quelli di cui alla voce 170410*	17 04 11	solido	Spezzoni di cavo di rame rivestito da isolanti



7	Imballaggi in plastica	15 01 02	solido	Imballaggi usati in plastica
8	Rifiuti plastici	07 02 13	solido	Granuli, ritagli, cere, polveri di polietilene.

## ➤ MESSA IN RISERVA

### - Descrizione delle aree di messa in riserva

La messa in riserva è effettuata in aree all'interno dello Stabilimento Polimeri Europa di Porto Torres - Zona Industriale (vedi planimetria allegata)

La messa in riserva dei rifiuti di metalli e loro leghe, sotto forma metallica non disperdibile, di altri rifiuti contenenti metalli (cavi) è effettuata su un' area pavimentata e scoperta di circa 15.000 m<sup>2</sup>, dotata di canalizzazione e raccolta delle acque meteoriche con convogliamento a depurazione.

I catalizzatori esausti (nn. 4 e 5) vengono stoccati in appositi box pavimentati e coperti nei rispettivi impianti di produzione.

La messa in riserva delle restanti tipologie di rifiuti non pericolosi recuperabili viene effettuata in apposite aree presso gli impianti di produzione (vedi planimetria allegata). Le aree presso gli impianti sono pavimentate e scoperte .

### - Modalità di messa in riserva dei rifiuti

La messa in riserva è effettuata in cumuli per i rifiuti ai numeri 1,2,3,6 e 7, i catalizzatori esausti (numeri 4 e 5) vengono depositati in fusti metallici a tenuta, i rifiuti al numero 8 in sacchi (big-bags) e in cumulo.

### - Tempi massimi di stoccaggio e quantitativi

N°	Tipologia	Nome rifiuto	Codice CER	Tempo max stoccaggio	Quantità (t/a)
1	3.1	Ferro e acciaio	17 04 05	1 anno	5000
2	3.2	Rame, bronzo, ottone	17 04 01	1 anno	50



3	3.2	Alluminio	17 04 02	1 anno	10
4	5.3	Catalizzatori esauriti contenenti metalli di transizione o composti di metalli di transizione non specificati altrimenti	16 08 03	1 anno	20
5	5.4	Catalizzatori esauriti contenenti oro, argento, renio, rodio, palladio, iridio o platino (tranne 160807*)	16 08 01	1 anno	25
6	5.8	Cavi diversi da quelli di cui alla voce 170410*	17 04 11	1 anno	25
7	6.1	Imballaggi in plastica	15 01 02	1 anno	30
8	6.2	Rifiuti plastici	07 02 13	1 anno	1500

**- Destinatari dei rifiuti per le operazioni di recupero:**

Nome/ Denominazione sociale	Sede Legale
INDRESA S.r.l.	Via Ponte Romano 68 Porto Torres (SS)
SARDA ROTTAMI S.r.l.	Zona Industriale Porto Torres (SS)
HERAEUS GmbH	Heracustrasse 12-14 D-63450 HANAU (Germania)

**La dichiarazione attestante il possesso dei requisiti soggettivi richiesti per la gestione dei rifiuti è riportata in allegato 1.**

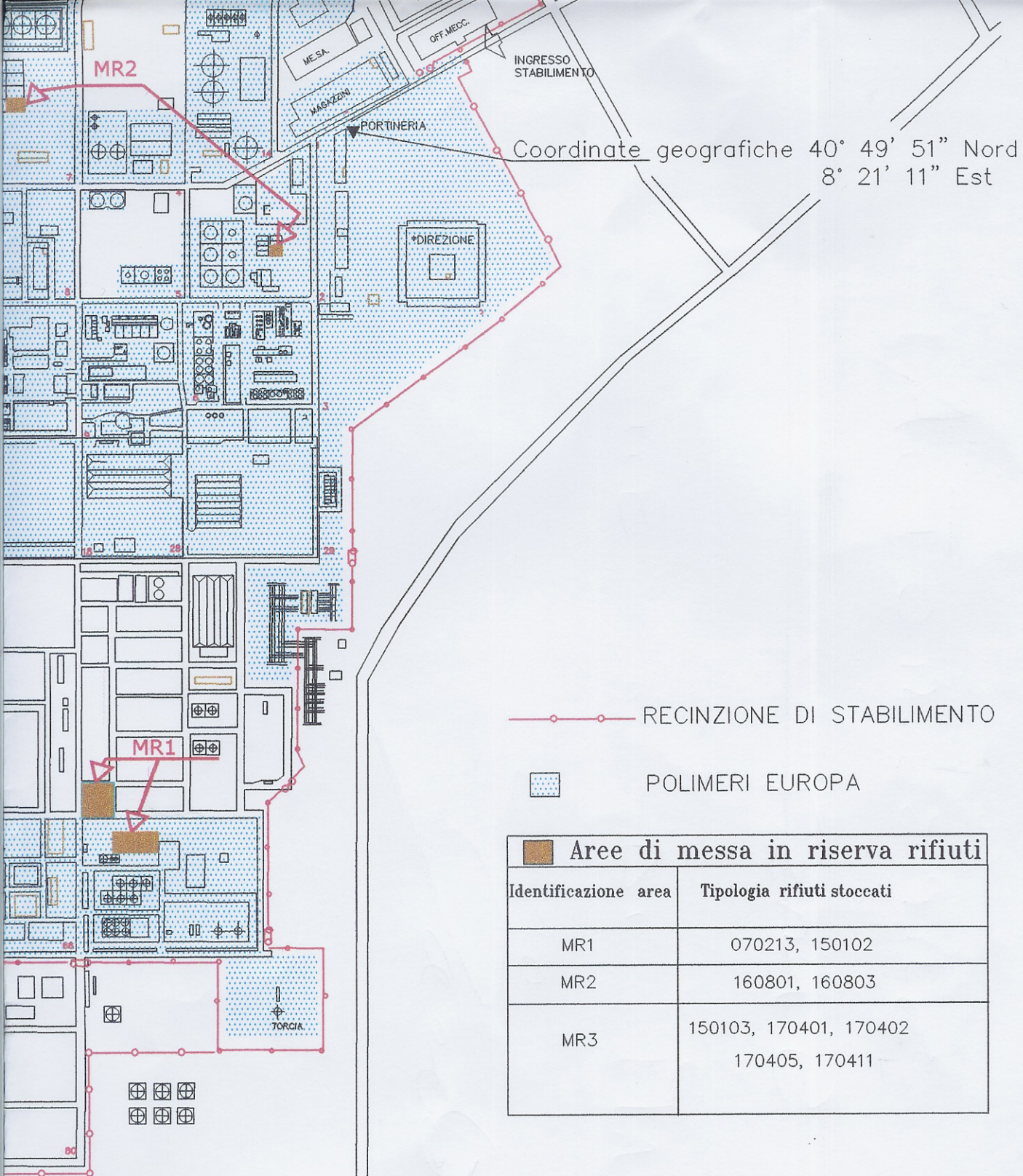

Coordinate geografiche 40° 49' 51" Nord  
8° 21' 11" Est

—○— RECINZIONE DI STABILIMENTO

■ POLIMERI EUROPA

**■ Aree di messa in riserva rifiuti**

Identificazione area	Tipologia rifiuti stoccati
MR1	070213, 150102
MR2	160801, 160803
MR3	150103, 170401, 170402 170405, 170411

3					
2					
1					
0	01/12/08	Emissione per rinnovo autorizzazione	D. Piras		
REV.	DATA	DESCRIZIONE	DISEGNATO	CONTR.	APPR.
 <b>Polimeri Europa</b> Sp.A.			STABILIMENTO <i>PORTO TORRES</i>	COMMESSA	
			IMPIANTO	SOCIETA' DI PROGETTAZIONE	
DESCRIZIONE DISEGNO			SOSTITUISCE IL DISEGNO		
<b>PLANIMETRIA GENERALE DI STABILIMENTO</b> <b>AREE POLIMERI EUROPA</b> <i>Deposito di messa in riserva rifiuti</i>			NOME FILE		
			FOGLIO	SCALA	
DIS.			1 di 1	1:1	

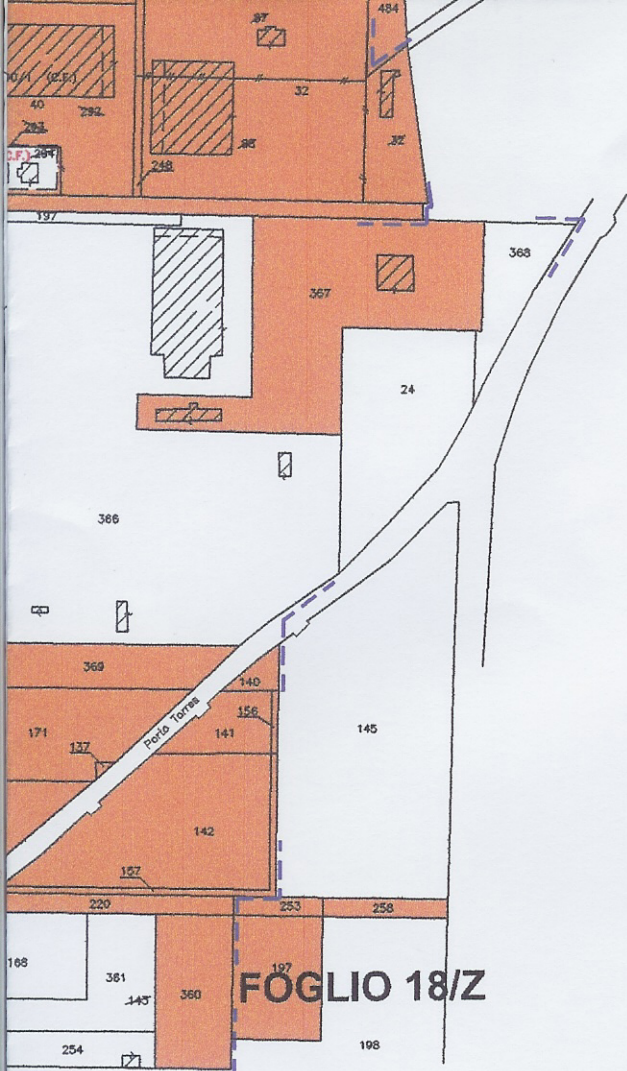

**FOGLIO 18/Z**

**Syndial S.p.A.**

Immobili

COMUNE DI PORTOFINO

AREE DA CONFERIRE IN DIRITTO DI SUPERFICIE ALLA  
POLIMERI EUROPA S.p.a.

Ufficio Immobili  
S. Donato Mil.  
Piazza Boldrini n°1



DATA

14/12/2006

TRACCIO PLANIMETRICO CATASTALE DEI FG. 3AA, 12, 18Z,  
T, 11S, 2M  
CALA 1/4000

IL PRESENTE DISEGNO E' DI PROPRIETA' SYNDIAL S.P.A.  
E' VIETATA LA RIPRODUZIONE E L'USO IN QUALSIASI FORMA SENZA L'APPROVAZIONE DELLA PROPRIETA'



*Regione Autonoma della Sardegna*  
*Assessorato degli Enti Locali, Finanze e Urbanistica*

SERVIZIO INFORMATIVO E CARTOGRAFICO

SEZIONE N. 441130

PORTO TORRES

**CARTA TECNICA REGIONALE  
 NUMERICA**

Scala 1:10000

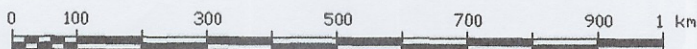

COORDINATE DEI VERTICI						
VERTICE	GAUSS-BOAGA ( W )		U.T.M. ( 32 )		GEOGRAFICHE	
	N	E	N	E	$\varphi$	$\lambda$
ND	4 522 217	1 443 753	4 522 398	443 803	40°51'00"	8°20'00"
NE	4 522 167	1 450 777	4 522 348	450 827	40°51'00"	8°25'00"
SD	4 516 666	1 443 710	4 516 848	443 760	40°48'00"	8°20'00"
SE	4 516 616	1 450 740	4 516 798	450 790	40°48'00"	8°25'00"

L'equidistanza fra le curve di livello è pari alle curve di livello ausiliarie, a tratti, è di m 5).  
 L'altimetria, espressa in metri, è riferita al livello medio del mare.  
 Il reticolo U.T.M. è riferito al Fuso 32 ed a margine con il segno convenzionale

Trasformazioni da coordinate Gauss-Boaga a sistema U.T.M.  
 $\Delta E = -999950$   
 $\Delta N = 181$

QUADRI D'UNIONE

FOGLI 1:50.000 I.G.M.

425	425A	426
440	441	442
458	459	460

SEZIONI 1:10.000

010	020	030	040
050	060	070	080
090	100	110	120
130	140	150	160

LIMITI AMMINISTRATIVI

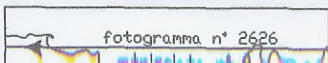



**PROVINCIA DI SASSARI**  
SETTORE VIII - AMBIENTE E RISORSE DEL TERRITORIO

Sassari, li 18 MAG 2004

PROT. N. 1923

- Spett.le Syndial s.p.a.  
Piazza Boldrini n. 1  
San Donato Milanese ( MI )
- Spett.le Comune di Porto Torres  
Piazza Umberto n. 1  
07046 Porto Torres
- Spett.le A.U.S.L. N° 1  
Presidio Multizonale di Prevenzione  
Via Rockefeller, n.56  
07100 Sassari
- Spett.le Regione Autonoma della Sardegna  
Assessorato Difesa Ambiente  
Via Roma, 80  
09100 Cagliari
- Settore Risorse Finanziarie  
Sede

**Oggetto: Iscrizione n° 17 / 04 del 17. 05. 2004 di cui agli art. 31 e 33 del D.Lgs. n° 22/97.**

A seguito della domanda pervenuta a questo ufficio, si trasmette in allegato, copia dell'Iscrizione di cui all'oggetto.

Per ulteriori informazioni in merito resta a disposizione l'Ufficio Istruttore Tel. 079 2069405/407.

Distinti saluti.

LA DIRIGENTE  
Dott.ssa M. Antonietta Accolli

Geom. A. Manunta/Istruttore Tecnico  
Dott. G. Maggiore/ Funzionaria



## PROVINCIA DI SASSARI

SETTORE VIII - AMBIENTE E RISORSE DEL TERRITORIO

ISCRIZIONE N° 17 DEL 17.05.2004

**OGGETTO:** DITTA SYNDIAL S.P.A.

PIAZZA BOLDRINI N. 1 SAN DONATO MILANESE (MI)

ISCRIZIONE NEL REGISTRO PROVINCIALE DELLE OPERAZIONI DI RECUPERO DI CUI AGLI ARTT. 31 E 33 DEL DLGS N. 22/97 ED AL D.M. 5 FEBBRAIO 1998.

### LA DIRIGENTE

**Visto** il D.Lgs.n.22/97 e successive modificazioni ed integrazioni.

**Visto** il D.M. 5 Febbraio 1998 così come modificato dalla Direttiva ministeriale 9 Aprile 2002 in applicazione del regolamento Comunitario 2557/2001.

**Visto** la deliberazione del Consiglio Provinciale n° 88 del 16 dicembre 2003 con la quale veniva approvato il regolamento del procedimento relativo alle comunicazione di inizio attività per il recupero di rifiuti speciali pericolosi e non pericolosi .

**Vista** la comunicazione di rinnovo per l'esercizio delle operazioni di messa in riserva di cui al provvedimento di iscrizione n. 153 del 15 giugno 1999 ( già EniChem s.p.a. ) e la relativa documentazione tecnica allegata, acclarata al protocollo di questa Amministrazione in data 15 aprile 2004 prot. 14203 , relativa al recupero delle seguenti Tipologie di Rifiuti / 3.1 / 3.2 / 5.3 / 5.4 / 5.8 / 6.1 / 6.2/ di cui all'Allegato 1, Suballegato 1, del D.M 5 febbraio 1998, per le operazioni di recupero R. 13 ( allegato C al D.Lgs 22/97 ).

**Considerato** che le caratteristiche dei rifiuti non pericolosi individuati nell'Allegato 1 , Suballegato 1, del D.M. 5 febbraio 1998, Tipologie, / 3.1 / 3.2 / 5.3 / 5.4 / 5.8/ 6.1/ 6.2 / . rispettano appieno quelle prescritte dai paragrafi /dello stesso allegato./ 3.1.2 / 3.2.2 / 5.3 .2/ 5.4.2 / 5.8.2 / 6.1.2 / 6.2 .2/

**Richiamata** la Direttiva 9 Aprile 2002 del Ministero dell'Ambiente e della Tutela del Territorio, riferita all'applicazione del regolamento Comunitario 2557/2001 sulle spedizioni di rifiuti ed in relazione al nuovo elenco dei rifiuti.

**Vista** la Relazione del tecnico incaricato dell'istruttoria tendente all'iscrizione della Ditta nel Registro Provinciale delle operazioni di recupero, redatta sulla scorta della verifica della documentazione prodotta.

**Dato atto** che la Ditta ha provveduto al versamento dei diritti di iscrizione per l'anno 2004 di Euro 258.23 da effettuarsi in ragione di ogni anno entro il 30 aprile, previsti dal D.M. 21 Luglio 1998 n°



**Considerato** pertanto che sussistono le condizioni per l'iscrizione nel Registro Provinciale delle operazioni di recupero ai sensi e per gli effetti degli artt.8 e 9 del Regolamento Provinciale di Gestione del Registro.

**Visto** l'art. 107 del Dlgs n. 267/2000.

**Visto** lo Statuto Provinciale.

## DISPONE

L'iscrizione della **Ditta DITTA SYNDIAL S.P.A. ZONA INDUSTRIALE PORTO TORRES**  
Sede Legale **PIAZZA BOLDINI N. 1 SAN DONATO MILANESE (MI)**  
nel Registro Provinciale delle operazioni di recupero, per le seguenti categorie di rifiuti:

**Codice attività 3.1** (Allegato 1, Suballegato 1, del D.M. 05.02.98)

**Denominazione / descrizione rifiuti:** rifiuti di ferro, acciaio e ghisa

**Codici C.E.R.:** (170405)

**provenienza:** attività industriali, attività di demolizione.

**Caratteristiche del rifiuto:** rifiuti ferrosi, di acciaio ghisa e loro leghe

**Attività di recupero:** messa in riserva R 13

**Ton. Anno:** 7000

**Codice attività 3.2**

**Denominazione/ descrizione rifiuti :** rifiuti di metalli non ferrosi o loro leghe

**Codici C.E.R.:** (170401)( 170401)

**provenienza:** attività industriali, artigianali, agricole, commerciali e di servizi, lavorazione di metalli non ferrosi, raccolta differenziata, impianti di selezione o di incenerimento di rifiuti, attività di demolizione.

**Caratteristiche del rifiuto:** rifiuti di metallo non ferrosi o loro leghe anche costituiti da rottami e cascami di barre, profili, lamiere, nastri di alluminio

**attività di recupero:** messa in riserva R. 13

**Ton. Anno** 60

**Codice attività 5.3**

**Denominazione / descrizione rifiuti:** catalizzatore esaurito contenete metalli di transizione o composti di metalli

**Codici C.E.R.:** (160803)

**Provenienza:** industria petrolchimica. processi di produzione di prodotti chimici organici

**attività di recupero:** messa in riserva R. 13

**Ton. Anno** 20

**Codice attività 5.4**

**Denominazione / descrizione rifiuti:** catalizzatori esauriti conteneti oro, argento, renio, rodio palladio, iridio o platino

**Codici C.E.R.:** (160801)

**Provenienza:** industria petrolchimica. processi di produzione di prodotti chimici organici

**attività di recupero:** messa in riserva R. 13

**Ton. Anno** 25

**Codice attività 5.8**

Denominazione / descrizione rifiuti: spezzoni di cavo di rame ricoperto .

Codici C.E.R : ( 170411)

Provenienza: scarti industriali o da demolizione e manutenzione di linee elettriche

attività di recupero: messa in riserva R. 13 - R 3 - R 4

Ton. Anno 50

**Codice attività 6.1** (Allegato 1, Suballegato 1, del D.M. 05.02.98)

Denominazione / descrizione rifiuti: rifiuti di plastiche, imballaggi usati in plastica compresi i contenitori per liquidi, con esclusione dei contenitori per fitofarmaci e per presidio medico - chirurgici

Denominazione / descrizione rifiuti: (020104) rifiuti plastici ( ad esclusione degli imballaggi)

Codici C.E.R (150102) imballaggi in plastica

provenienza : attività industriali.

attività di recupero: messa in riserva R. 13

Ton. Anno 30

**Codice attività 6.2** (Allegato 1, Suballegato 1, del D.M. 05.02.98)

Denominazione / descrizione rifiuti: rifiuti plastici, granuli, cere, polveri di ipolietilene

Codici C.E.R (070213) rifiuti plastici

provenienza : industria della produzione di materie plastiche

attività di recupero: messa in riserva R. 13

Ton. Anno 1000

presso l'impianto ubicato nella zona industriale di Porto Torres

Si avverte che l'inizio dell'attività potrà avvenire solo dopo l'avverarsi di una delle seguenti condizioni:

- a) decorrenza di 90 gg dalla data di ricezione, da parte della Provincia, della integrazione della comunicazione di inizio attività pervenuta in data 15.04.2004.
- b) ricezione di lettera della Provincia che dichiari chiuso positivamente il sub-procedimento integrativo di efficacia, di verifica di ufficio dei requisiti, a seguito di sopralluogo da effettuarsi sempre entro lo stesso termine di cui alla lettera a).

L'iscrizione ha durata circoscritta all'arco temporale di validità della comunicazione che, ai sensi dell'art. 33, comma 5, del D.Lgs. 22/97, deve essere rinnovata entro cinque anni decorrenti dalla data di ricezione da parte della Provincia della comunicazione originaria. L'istanza di rinnovo dovrà, comunque, essere inoltrata a quest'Amministrazione, entro il termine di 90 (novanta) giorni prima della scadenza.

L'impresa, nell'esercizio delle operazioni di recupero, è tenuta all'osservanza delle seguenti prescrizioni:

1. rispetto delle norme tecniche e delle condizioni specifiche di cui agli artt. 31 e 33 del D.Lgs 22/97 e del D.M. 05.02.1998;
2. devono essere seguite esclusivamente le modalità di recupero di rifiuti indicate nella presente iscrizione. Qualsiasi intervento che determini una variazione permanente, anche minima alle lavorazioni suddette, deve essere comunicata a questo Settore e sarà oggetto di nuova istruttoria per l'emanazione di un nuovo provvedimento di iscrizione.
3. presso l'impianto deve essere tenuto e regolarmente compilato un Registro di carico e scarico, integrato con i formulari relativi al trasporto dei rifiuti;
4. regolare gestione del M.U.D.;
5. il titolare/legale rappresentante dovrà consentire l'ingresso nell'insediamento al personale provinciale incaricato della verifica della corretta applicazione delle presenti prescrizioni e altresì consentire l'ingresso nell'insediamento al personale delegato per l'effettuazione di eventuali prelievi di campioni destinati alle analisi di controllo;

Si conferma inoltre che il presente provvedimento non sostituisce l'iscrizione all'Albo esercenti attività di smaltimento rifiuti di cui al D.M. 406/88 per le attività di trasporto di rifiuti per conto terzi, categorie 1, 2, 3, 4 e 5.

Ai sensi dell'art. 33, comma 4, del D.Lgs 22/97, qualora la Provincia accerti il mancato rispetto delle norme tecniche e delle condizioni specifiche, dispone con provvedimento motivato il divieto di prosecuzione dell'attività, salvo che l'interessato non provveda a conformare alla normativa vigente dette attività ed i suoi effetti entro il termine fissato dall'Amministrazione.

Si evidenzia che l'esercizio dell'attività di recupero rifiuti in procedura semplificata ai sensi degli artt. 31 e 33 del D.Lgs 22/97 e s.m.i., non esonera codesta Società dall'acquisizione e dal rispetto di tutte le altre norme vigenti ed applicabili all'attività in questione, nonché all'ottenimento di nulla osta, concessioni, licenze e/o autorizzazioni di competenza di altri enti, necessari per l'esercizio dell'attività di smaltimento dei rifiuti speciali non pericolosi.

Il presente provvedimento impegna comunque il titolare all'osservanza di tutte le disposizioni e regolamenti in vigore e di futura emanazione che abbiano pertinenza con la procedura di gestione dei rifiuti.

Copia della presente autorizzazione, per opportuna conoscenza e per gli eventuali provvedimenti di competenza viene trasmessa:

- Comune di Porto Torres
- Az. U.S.L. n.1 Sassari Presidio Multizonale di Prevenzione
- Assessorato alla Difesa dell'Ambiente della Regione Autonoma della Sardegna
- Titolare dell'operazione di recupero
- Ufficio Ragioneria

**LA DIRIGENTE**

*D.ssa M. Antonietta Accolli*

Arch  
ing MIOTTI  
lett RANCATI



PROVINCIA DI SASSARI

SETTORE VIII - AMBIENTE - AGRICOLTURA

46952

Sassari, li 30.10.2006

Prot. n. \_\_\_\_\_

Spett.le SYNDIAL S.p.A.  
Zona Industriale  
07046 PORTO TORRES (SS)

Spett.le Comune di Porto Torres  
Piazza Umberto I°  
07046 PORTO TORRES (SS)

Spett.le Comando Carabinieri per la  
Tutela dell'Ambiente  
Via Filippo Addis, 2  
07100 SASSARI

Spett.le A.U.S.L. n° 1  
Presidio Multizonale di Prevenzione  
Via Rockefeller, 56  
07100 SASSARI

Spett.le Regione Autonoma della Sardegna  
Assessorato difesa Ambiente  
Via Roma 80  
09123 CAGLIARI

Settore Risorse Finanziarie  
SEDE

**OGGETTO:** ISCRIZIONE N. 17/04 DEL 15.05.2004 - ESERCIZIO OPERAZIONI DI RECUPERO DI RIFIUTI NON PERICOLOSI INDIVIDUATI AI SENSI DEGLI ARTT.31/33 DEL D.LGS 22/97 E DEL D.M. 05.02.1998 E SUCCESSIVE MODIFICHE ED INTEGRAZIONI.

**RETTIFICA ISCRIZIONE**

A seguito della V/a nota con prot. n.33099 del 17.07.2006, si sono verificati i punti in cui vengono individuate le imprecisioni segnalate e si conferma l'errata trascrizione nel provvedimento di questo ufficio del codice CER alla Tipologia 3.2 e dell'attività richiesta alla Tipologia 5.8.

Con la presente si prospetta il nuovo quadro delle tipologie autorizzate e corrette:

(Allegato 1, Suballegato 1, del D.M. 05.02.98 e s.m. ed i.)

**TIPOLOGIA RIFIUTO 3.1**

Denominazione / descrizione rifiuti:	rifiuti di ferro, acciaio e ghisa
Codici C.E.R.:	(170405)
Provenienza :	attività industriali, attività di demolizione.
Caratteristiche del rifiuto:	rifiuti ferrosi, di acciaio ghisa e loro leghe
Attività di recupero:	messa in riserva [R 13]

Ton. Anno: 7.000

### TIPOLOGIA RIFIUTO 3.2

Denominazione/ descrizione rifiuti: rifiuti di metalli non ferrosi o loro leghe  
Codici .E.R.: (170401)( 170402)  
provenienza: attività industriali, artigianali, agricole, commerciali e di servizi, lavorazione di metalli non ferrosi, raccolta differenziata, impianti di selezione o di incenerimento di rifiuti, attività di demolizione.  
Caratteristiche del rifiuto: rifiuti di metallo non ferrosi o loro leghe anche costituiti da rottami e cascami di barre, profili, lamiere, nastri di alluminio  
attività di recupero: messa in riserva [R 13]  
Ton. Anno 60

### TIPOLOGIA RIFIUTO 5.3

Denominazione / descrizione rifiuti: catalizzatore esaurito contenete metalli di transizione o composti di metalli  
Codici C.E.R : (160803 )  
Provenienza: industria petrolchimica. processi di produzione di prodotti chimici organici  
attività di recupero: messa in riserva [R 13]  
Ton. Anno 20

### TIPOLOGIA RIFIUTO 5.4

Denominazione / descrizione rifiuti: catalizzatori esauriti contenenti oro, argento, renio, rodio palladio, iridio o platino  
Codici C.E.R : (160801)  
Provenienza: industria petrolchimica. processi di produzione di prodotti chimici organici  
attività di recupero: messa in riserva [R 13]  
Ton. Anno 25

### TIPOLOGIA RIFIUTO 5.8

Denominazione / descrizione rifiuti: spezzoni di cavo di rame ricoperto .  
Codici C.E.R : (170411)  
Provenienza: scarti industriali o da demolizione e manutenzione di linee elettriche  
attività di recupero: messa in riserva [R 13]  
Ton. Anno 50

### TIPOLOGIA RIFIUTO 6.1

Denominazione / descrizione rifiuti: rifiuti di plastiche, imballaggi usati in plastica compresi i contenitori per liquidi, con esclusione dei contenitori per fitofarmaci e per presidio medico - chirurgi  
Denominazione / descrizione rifiuti: rifiuti plastici ( ad esclusione degli imballaggi)  
Codici C.E.R.: (150102) (020104)  
provenienza : attività industriali  
attività di recupero: messa in riserva [R 13]  
Ton. Anno 30

### TIPOLOGIA RIFIUTO 6.2

Denominazione / descrizione rifiuti: rifiuti plastici, granuli, cere, polveri di polietilene  
Codici C.E.R.: (070213)  
provenienza: industria della produzione di materie plastiche  
attività di recupero: messa in riserva [R 13]  
Ton. Anno 1.000

Impianto ubicato nella zona industriale di Porto Torres

**LA DIRIGENTE**

*D.ssa M. Antonietta Accolli*

Serv. TS./FC  
/ PLT  
/ AM



POLIMERI EUROPA S.p.A.

Società con sede legale in Brindisi, via Enrico Fermi n°4 e sede secondaria in San Donato Milanese (MI), Piazza Boldrini n.1, sede direzionale in San Donato Milanese (MI), Piazza Boldrini n.1, iscritta al Registro delle Imprese di Brindisi e C.F. n° 03823300821, P.IVA 01768800748, iscritta con il n°67431 al R.E.A. di Brindisi. Capitale Sociale euro 1.553.400.000,00 i.v.

Spett.le

PROVINCIA di SASSARI

Settore VIII – Ambiente – Agricoltura

Via Monte Tignosu – Località Baldinca

07100 SASSARI

Oggetto: STABILIMENTO di PORTO TORRES – Iscrizione provinciale n. 17/04 del 17 maggio 2004 nel Registro Provinciale delle operazioni di recupero di cui agli artt. 31 e 33 del D.Lgs. 22/97 ed al D.M. 05 febbraio 1998 - Richiesta di voltura da SYNDIAL S.p.A. a POLIMERI EUROPA S.p.A.e di variazione del Rappresentante Legale.

La sottoscritta POLIMERI EUROPA S.p.A.

PREMESSO CHE

- con atto di conferimento del 19.12.2006, repertorio n° 114309/12231, in atti Notaio Ciro de Vincenzo in Milano, la società Syndial S.p.A, con effetto 01.01.2007, ha trasferito, a titolo di conferimento, nella società POLIMERI EUROPA S.p.A il ramo di azienda denominato convenzionalmente " Impianti produttivi , utilities e servizi dello Stabilimento di Porto Torres" ubicato nello Stabilimento di Porto Torres.

- a partire dal 01.01.2007 il rappresentante legale della POLIMERI EUROPA S.p.A. – Stabilimento di Porto Torres risulta essere l'ing. Salvatore Corrias nato a Senorbì (CA) il 30 agosto 1944 e domiciliato per la carica in Via Marco Polo, 12 nella Zona Industriale La Marinella di Porto Torres (SS)

CHIEDE

che l'iscrizione provinciale n° 17/04 del 17 maggio 2004 nel Registro Provinciale delle operazioni di recupero di cui agli artt. 31 e 33 del D.Lgs. 22/97 ed al D.M. 05 febbraio 1998, così come modificata dalla Vs. rettifica prot. 46952 del 30 ottobre 2006, rilasciata da codesta Provincia alla società Syndial S.p.A., venga volturata, con decorrenza 01.01.2007, alla scrivente POLIMERI EUROPA S.p.A. che si dichiara disposta ad assumere tutti gli oneri ed obblighi derivanti dalla titolarità della stessa.

Resta a disposizione per fornire ogni altra informazione o documentazione integrativa eventualmente ritenute occorrenti per l'ottenimento della voltura richiesta.

Con osservanza

POLIMERI EUROPA S.p.A.

Stabilimento di Porto Torres

Il Direttore

(Salvatore Corrias)



Porto Torres, 07 febbraio 2007

Prot. AMSI/018

La sottoscritta Syndial S.p.A. con sede legale in San Donato Milanese (MI), Piazza Piazza Boldrini n°1, P.IVA e C.F. 09702540155, iscritta con il n° 1309478 al R. E. A. di Milano

SOTTOSCRIVE

la presente per accettazione e conferma di quanto in essa richiesto.

Syndial S.p.A.

(Gianfranco Righi)



Allegato

Fotocopia certificato notarile



Stabilimento di Porto Torres  
Zona Industriale La Marinella  
07046 Porto Torres (Sassari)  
Telefono: 079 509.000  
Telefax: 079 509455

Società per Azioni  
Direzione e Uffici Amministrativi  
Piazza Boldrini, 1 – San Donato Milanese (MI)  
Tel. Centralino: +39 02520.1  
[www.polimerieuropa.com](http://www.polimerieuropa.com)  
[info@polimerieuropa.com](mailto:info@polimerieuropa.com)

Sede Legale: San Donato Mil. (MI) - P.zza Boldrini, 1 – Italia  
Cap. Soc. € 1.553.400.000,00 i.v.  
Codice Fiscale e Registro Imprese di Milano 03823300821  
Part. IVA IT 01768800748 - R.E.A. Milano n. 1351279  
Società soggetta all'attività di direzione e coordinamento dell'ENI S.p.A.  
Società con unico socio

Porto Torres, 06.07.2007

Prot. AMSI/086

Oggetto: Conferimento di ramo d'azienda denominato convenzionalmente "Impianti produttivi, utilities e servizi dello stabilimento di Porto Torres" da Syndial S.p.A. a Polimeri Europa S.p.A.

Richiesta di voltura da SYNDIAL S.p.A. a POLIMERI EUROPA S.p.A e di variazione del Rappresentante Legale - Iscrizione provinciale n. 17/04 del 17 maggio 2004 nel Registro Provinciale delle operazioni di recupero di cui agli artt. 31 e 33 del D.Lgs. 22/97 ed al D.M. 05 febbraio 1998.

Richiesta riscontro volturazione.

Con riferimento alla ns. comunicazione AMSI/018 del 07.02.07 aventi pari oggetto (in allegato), non avendo avuto ad oggi Vs. comunicazioni in merito, chiediamo cortesemente riscontro circa la richiesta formulata.

Cogliamo l'occasione per inviarVi:

1. il certificato della Camera di Commercio di Milano relativa alla registrazione della società Polimeri Europa;
2. l'attestazione dell'avvenuto pagamento (2007) del diritto annuale d'iscrizione per operazioni di recupero rifiuti.

Rimaniamo a Vs. disposizione per qualsiasi chiarimento.

Distinti saluti



**POLIMERI EUROPA S.p.A.**  
**STABILIMENTO DI PORTO TORRES**  
Il Direttore  
*Salvatore Corrias*

Allegati:

1. comunicazione prot.AMSI/018
2. certificato camera di commercio di Milano – iscrizione registro imprese Polimeri Europa;
3. attestazione pagamento diritto annuale 2007.



Prot.:CEW/18602/2007/CMI1282

13/3/2007

CAMERA DI COMMERCIO INDUSTRIA ARTIGIANATO AGRICOLTURA DI MILANO  
- UFFICIO REGISTRO DELLE IMPRESE -

CERTIFICATO DI ISCRIZIONE NELLA SEZIONE ORDINARIA ABBREVIATO

DATI IDENTIFICATIVI DELL'IMPRESA

Codice fiscale e numero d'iscrizione: 03823300821  
del Registro delle Imprese di MILANO  
data di iscrizione: 12/03/2007

Iscritta nella sezione ORDINARIA

il 22/02/2007

Iscritta con il numero Repertorio Economico Amministrativo 1351279

Denominazione: POLIMERI EUROPA S.P.A.

Forma giuridica: SOCIETA' PER AZIONI CON UNICO SOCIO

Sede:  
SAN DONATO MILANESE (MI) PIAZZA BOLDRINI, 1 CAP 20097

Costituita con atto del 28/12/1989

INFORMAZIONI PATRIMONIALI E FINANZIARIE

Capitale Sociale in EURO:  
deliberato 1.553.400.000,00  
sottoscritto 1.553.400.000,00  
versato 1.553.400.000,00  
conferimenti in DENARO

Il presente certificato riporta le notizie/dati iscritti nel Registro alla data odierna.

IMPOSTA DI BOLLO ASSOLTA IN MODO VIRTUALE - AUTORIZZAZIONE DELL'INTENDENZA  
DI FINANZA DI MILANO N.6743 DELL'11/9/1978

RISCOSSI PER NR BOLLI	1	EURO	14,62
PER DIRITTI		EURO	5,00
TOTALE		EURO	19,62
TOTALE CON GLI IMPORTI ESPRESSI IN LIRE: 37989			

DAGLI ATTI DELL'UFFICIO LA SUDETTA IMPRESA NON RISULTA IN STATO DI  
FALLIMENTO, CONCORDATO PREVENTIVO O DI AMMINISTRAZIONE CONTROLLATA.

P. IL CONSERVATORE DEL REGISTRO  
GIANFRANCESCO VANZELLI  
L'ADDETTO

MARIANGELA RADICO

\*\*\* fine certificato \*\*\*



Per i certificati in bollo l'imposta è assolta in modo virtuale (autorizzazione Intendenza di Finanza di Milano n. 6743 dell' 11/9/78). I certificati in carta libera sono rilasciati per gli usi per i quali la legge non prescrive il bollo. I diritti di segreteria sono riscossi in conformità alla normativa vigente alla data di rilascio del certificato. - I certificati autorizzati - emessi in originale direttamente dall'elaboratore elettronico - sono sigillati dall'incaricato addetto al terminale.

€ sul C/C n. 10695070

di Euro 258,23

IMPORTO IN LETTERE Duecentocinquanta/23

INTESTATO A Amministrazione Prov. di Sassari - Ser. Tesoreria

CAUSALE

POLIMERI EUROPA S.p.A. - P.IVA. 01768800748

ISCRIZIONE n° 17/04 - CLASSE 4 - ANNO 2007

!58/157 02 24-04-07 R1!
!0077 €*258,23*!
!VCY 0164 €*1,00*!
C/C 10695070 P 0007

ESEGUITO DA POLIMERI EUROPA SPA

BOLLO DELL'UFFICIO POSTALE

VIA - PIAZZA MARCO POLO, 12

CAP. 07046 LOCALITÀ PORTO TORRES (SS)

€ sul C/C n. 10695070

di Euro 258,23

IMPORTO IN LETTERE Duecento cinquantaotto/23

INTESTATO A Amministrazione Provinciale SS - Sassari

CAUSALE Diritto Annuale Iscrizione Opere Rec. Rifiuti  
Messi in Riserva - 2008 - Iscriz. n° 17/0458/081 04 28-04-08 R11  
0106 €\*258,23\*  
VCY 0397 €\*1,00\*  
C/C 10695070 P 0069ESEGUITO DA Polimeri Europa - Stab. P. Torres  
VIA - PIAZZA Mercato Polo n° 12 - Italia  
CAP. 07046 LOCALITÀ Porto Torres (SS) 00821Società soggetta all'attività di direzione e coordinamento dell'ENI S.p.A.  
Società con unico socio**Porto Torres, 05.05.2008****Prot. HSE/071****Oggetto: Iscrizione provinciale n. 17/04 del 17 maggio 2004 nel Registro Provinciale delle operazioni di recupero.****Polimeri Europa S.p.A. - Stabilimento di Porto Torres  
Riscontro volturazione.**

Con riferimento alle ns. comunicazioni AMSI/018 del 07.02.07 e AMSI/086 del 06.07.07 aventi pari oggetto (in allegato), non avendo avuto ad oggi Vs. comunicazioni in merito, chiediamo cortesemente riscontro circa la richiesta formulata.

Cogliamo l'occasione per inviarVi:

- I. l'attestazione dell'avvenuto pagamento (2008) del diritto annuale d'iscrizione per operazioni di recupero rifiuti.

Rimaniamo a Vs. disposizione per qualsiasi chiarimento.

Distinti saluti

**POLIMERI EUROPA** S.p.A.  
STABILIMENTO DI PORTO TORRES  
Il Direttore  
Salvatore Corrias

Spett.le

**Provincia di Sassari****Settore VIII - Ambiente - Agricoltura**

Piazza d'Italia, 31

07100 Sassari