

Planimetrie allegata alla scheda A – Identificazione impianto

A.14 - Mappa catastale in scala 1:2000 o 1:4000

Richiesta di integrazione N°9 :

È necessario che nel cartiglio della planimetria il gestore identifichi l'impianto in maniera univoca l'elaborato come riferito all'impianto di via Fermi. Inoltre gli elaborati grafici dovranno essere presentati in formato non modificabile (tipo pdf.)

Si riporta in allegato la visura catastale attualmente disponibile.

Data : 16/03/2010
Ora : 09:35:03

Elenco Immobili

Situazione degli archivi al 15/03/2010

COPIA NON COMMERCIALIZZABILE (art.9 del D.P.R. 10 luglio 1991 n.305)

Visura n.: 523120
Operatore : DSOPLA74E23E473R
Pag. 1 fine

Dati della richiesta

Catasto Fabbricati - Comune di SAN GIORGIO DI NOGARO (codice : H895)
Foglio : 1 Particella : 63

ELENCO UNITÀ IMMOBILIARI SELEZIONATE

N.	Foglio	Particella	Sub	Z.C.	Categoria	Classe	Consistenza	Partita	Rendita(Euro)	Rendita(Lire)	Indirizzo
1	B/1	63		D/1				58.400,95		113.080,000	

Immobili utili ai fini della liquidazione n. 1

Visura per immobile

Situazione degli atti informatizzati al 16/03/2010

Dati della richiesta	Comune di SAN GIORGIO DI NOGARO (Codice: H895B)				
Catasto Terreni	Sezione di SEZIONE B (Provincia di UDINE)				
	Foglio: 1 Particella: 63				

Area di enti urbani e promiscui

N.	DATI IDENTIFICATIVI			DATI CLASSAMENTO			DATI DERIVANTI DA		
	Foglio	Particella	Sub	Porz	Qualità Classe	Superficie(m²) ha arc ca		Deduz	Reddito
1	1	63		-	ENTE URBANO	13 57 65		Dominicale	Agrario
RIORDINO FONDARIO del 22/04/2009 n . 7427 .1/2009 in atti dal 29/07/2009 (protocollo n . UD0273697) REVISIONE DIVIDENTE DEMANIALE VERBALE DI DELIMITAZIONE N .1836 DEL 12/01/09									
Notifica				Partita		1			
Annotazioni									
di immobile: COMPRENDE IL NUMERO 64									

Rilasciata da: **Servizio Telematico**

Visura per immobile

Situazione degli atti informatizzati al 16/03/2010

Dati della richiesta	Comune di SAN GIORGIO DI NOGARO (Codice: H895)
Catasto Fabbricati	Provincia di UDINE
Unità immobiliare	Sez. Urb.: B Foglio: 1 Particella: 63

N.	DATI IDENTIFICATIVI				DATI DI CLASSAMENTO				DATI DERIVANTI DA		
	Sezione Urbana	Foglio	Particella	Sub	Zona Cens.	Zona Micro Zona	Categoria	Classe		Consistenza	Rendita
1	B	1	63				D/1			Euro 58.400,95 L. 113.080,000	VARIAZIONE NEL CLASSAMENTO del 16/11/2000 n. 6212. 1/2000 in atti dal 16/11/2000 (protocollo n. 151397) VARIAZIONE DI CLASSAMENTO
Indirizzo VIA ENRICO FERMI piano: T-1-2-3-4;											
Annotazioni classamento proposto con decorsi i termini di cui all'art 1 comma3 (D.M. 701/94)											

INTESTATO

N.	DATI ANAGRAFICI	CODICE FISCALE	DIRITTI E ONERI REALI
1	ARTENIUS ITALIA S.P.A. con sede in PORDENONE	01616420301	(1) Proprietà per I/1
DATI DERIVANTI DA ISTRUMENTO (ATTO PUBBLICO) del 25/01/2007 Trascrizione n. 4107. 1/2009 in atti dal 04/03/2009 Repertorio n. : 48162 Rogante: SAJJA SILVANA Sede: MILANO MUTAMENTO DI DENOMINAZIONE O RAGIONE SOCIALE			

Rilasciata da: **Servizio Telematico**

Per Visura
Prot. n. 752448/2009
28-Set-2009 17:56

Scala originale: 1:2000
276.000 x 552.000 metri
Dimensione cornice:

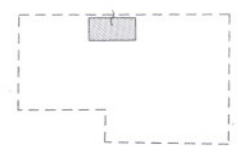
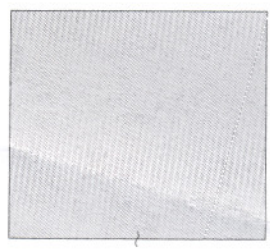
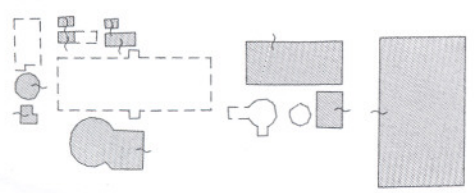
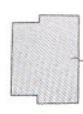
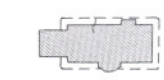
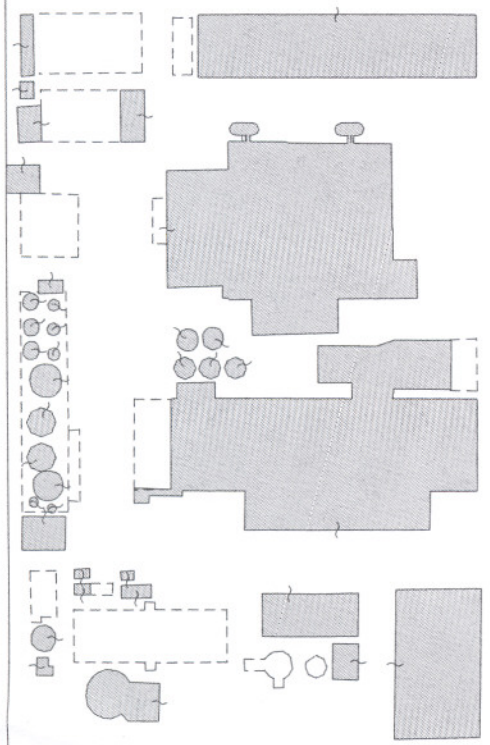
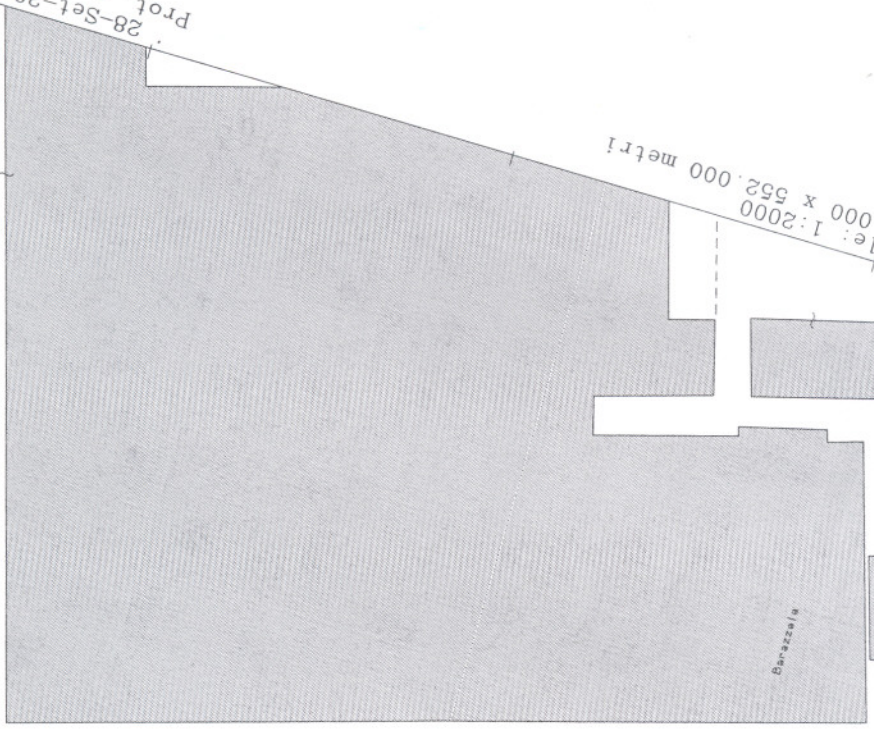
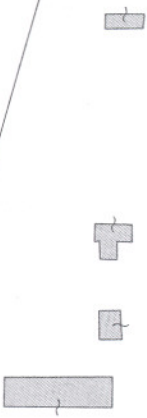

65

69

96