



Comune di Rosignano M.mo
REGOLAMENTO URBANISTICO

Art. 55 L.R.T. n°1/2005

Responsabile del Procedimento
 arch. Stefano Marcolini

Ufficio G.T.
 dott.ssa Lucia Antonucci
 dott.ssa Adriana Salsani
 arch. Davide Foschi

aprile 2007

**CARTA GENERALE
 DEI VINCOLI**

tav.
TA-1
 (aggiorna Tav. TA-7 del Q.C. Piano Strutturale)

scala - 1:20.000

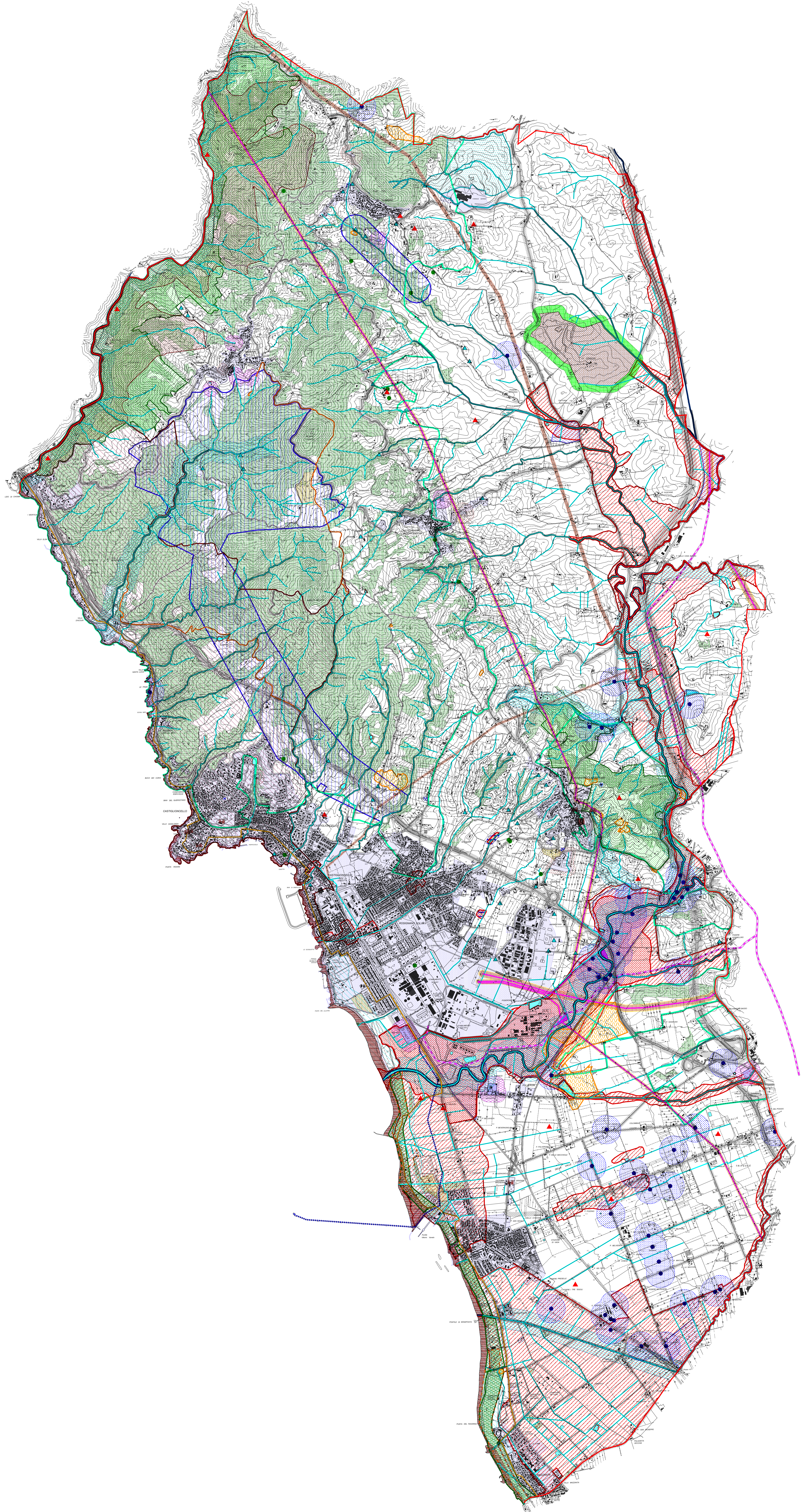

Legenda

- Alberi monumentali
(proposta d'inserimento ai sensi L.R. n°60/98)
- Pozzi captazione acquedotto
- ▲ Sorgenti
- Edifici tutelati (art.10 D.Lgs. n°42/2004)
- ∟ Fiumi (D.C.R. n°12/00)
- ∟ Idrografia generale
- ∟ Etilenodotto
- ∟ Gasdotto
- ∟ Linee elettriche
- ∟ Linea doganale
- ∟ Confine comunale
- ∟ Delimitazione centri abitati (DPR n°495/92 -
D.Lgs 30/04/92 n°285)
- ∟ Aree demaniali
- ∟ Stazione decompressione gas
- ∟ Impianti d'acquedotto
- ∟ Impianti di depurazione
- ∟ Discarica
- ∟ Aree percorse dal fuoco (art.142 lett.g del D.Lgs. n°42/2004)
- ∟ Area inserita nel P.R.A.E. della Regione Toscana
bacino estrattivo n°417.4 (mg) BEA.1

Beni tutelati

- ∟ Corsi d'acqua (art.142 lett.c, del D.Lgs. n°42/2004)
- ∟ Territorio costiero (art.142 lett. a, del D.Lgs. n°42/2004)
- ∟ Aree boscate (art.142 lett.g, del D.Lgs.n°42/2004)
- ∟ Bellezze panoramiche (art.136 lett.d del D.Lgs.n°42/2004)
- ∟ Zona archeologica (art.142 D.Lgs. n°42/2004)
- ∟ Laghetti censiti dal genio civile

Aree protette

- ∟ A.N.P.I.L. Valle del Chioma (Istituito con Delibera
C.C. n° 54 del 27/04/1999)
- ∟ S.I.R. B10 - Monte Pelato (IT 5160104) L.R. 56/2000 e
successivi aggiornamenti
e modifiche)
- ∟ Parco Provinciale dei Monti Livornesi - Parco dei Poggetti
(Istituito con Delibera C.P di Livorno n° 936 del 19/02/1999)
- ∟ Riserva naturale biogenetica (D.M. del 13.08.77)
- ∟ SIR 49 - Tomboli di Cecina (ZPS) (IT5160003)
(L.R. 56/2000 e successivi aggiornamenti e modifiche)
- ∟ Ambito bcd (D.C.R. n°296/88)

Aree di rispetto P.R.G.

- ∟ Area di rispetto cimiteriale (art. 338 T.U.
leggi sanatorie e succ mod. e integr.)
- ∟ Area di rispetto stradale (art.18 Regolamento di attuazione
del codice della strada)
- Aree di rispetto linee elettriche
- ∟ Fascia di rispetto elettrodotto a 3 microT (m)
D.P.C.M. 08/07/03 - Studio ARPAT 15/02/06
- ∟ Fascia di rispetto elettrodotto a 0.4 microT (m)
D.P.C.M. 08/07/03 - Studio ARPAT 15/02/06
- ∟ Area di rispetto dei depuratori (Delibera del Ministero
dei L.L.P.P. del 04/02/77)
- ∟ Area di rispetto delle acque minerali e termali
- ∟ Area di rispetto dei pozzi dell'acquedotto (D.Lgs. n°258/00)
- ∟ Area di rispetto dei gasdotti (D.M. del 14/11/84)
- ∟ Area di rispetto (art.55 codice della navig. marittima)
- ∟ Area di rispetto della discarica
(D.M. dei L.L.P.P. del 04/05/77)

Vincoli idraulici ed idrogeologici

- ∟ A.S.I.P. Aree Strategiche per Interventi di Prevenzione da
Piano Assetto Idrogeologico - Bacino Toscana Costa
(Del. C.R.T. n°13 del 25/01/2005)
- ∟ A.S.I.P. esistente con cassa di espansione realizzata
- ∟ Pericolosità idraulica molto elevata da
Piano Assetto Idrogeologico - Bacino Toscana Costa
(Del. C.R.T. n°13 del 25/01/2005)
- ∟ Pericolosità idraulica elevata
Piano Assetto Idrogeologico - Bacino Toscana Costa
(Del. C.R.T. n°13 del 25/01/2005)
- ∟ Vincolo idrogeologico (R.D. n°3267/23 e Regolamento
n°1126/26)