

"ELENCO DITTE" PIANO PARTICELLARE DI ASSERVIMENTO NEI COMUNI DI SCANDALE E CROTONE "SALDO INDENNITA' DI ASSERVIMENTO E DI OCCUPAZIONE TEMPORANEA" - METANODOTTO PER L'ALLACCIAMENTO DELLA CENTRALE TERMOELETTRICA DI SCANDALE (KR).

N. D'ORDINE	DITTA CATASTALE	DATI CATASTALI							Regione Agraria	SUPERFICIE DA ASSERVIRE m ²	V.A.M. €/m ²	VALORE DEFINITIVO INDENNITA' €	VALORE DEFINITIVO INDENNITA' CON MAGGIORAZIONE DEL 50% O DEL TRIPLO (PER AREE AGRICOLE) €	TOTALE INDENNITA' PAGATA €	SALDO INDENNITA' ASSERVIMENTO €	SALDO INDENNITA' OCCUPAZIONE TEMPORANEA 8,33% ANNUO €	TOTALE €		
		FOGLIO	PARTICELLA	Classe	SUPERFICIE			QUALITA'										REDDITO	
					Ha	Are	Ca											DOM.	AGR.
COMUNE DI CROTONE FOGLIO 19																			
1	LUCIFERO MARIO NATO A CROTONE IL 19/04/1927	19	17	3	01	36	50	SEMINATIVO	€ 52,87	€ 24,67	6	13.650							
		19	27	1	00	49	40	SEMINATIVO	€ 34,44	€ 12,76	6	4.940							
Accettazione: LUCIFERO MARIO NATO A CROTONE IL 19/04/1927 Via Risorgimento Crotone proprietario coltivatore diretto																			
2	LUCIFERO FRANCESCO NATO A CROTONE IL 21/08/1934	19	14	1	01	31	30	SEMINATIVO	€ 91,54	€ 33,91	6	13.130							
Accettazione: LUCIFERO FRANCESCO NATO A CROTONE IL 21/08/1934 Via Risorgimento Crotone proprietario																			
Coltivatore diretto: LUCIFERO MARIO NATO A CROTONE IL 19/04/1927 Via Risorgimento Crotone coltivatore diretto																			
3	LUCIFERO ARMANDO NATO A CROTONE IL 23/08/1915; LUCIFERO FRANCESCO ANTONIO NATO A CROTONE IL 21/08/1934; LUCIFERO MARIO NATO A CROTONE IL 19/04/1927.	19	24	1	00	65	90	SEMINATIVO	€ 45,95	€ 17,02	6	6.590							
Accettazione: EREDE DI LUCIFERO ARMANDO: LUCIFERO FABRIZIO nato a Crotone il 02/03/45 ivi res. Via Risorgimento Crotone proprietario																			
Accettazione: LUCIFERO FRANCESCO NATO A CROTONE IL 21/08/1934 Via Risorgimento Crotone proprietario																			
Accettazione: LUCIFERO MARIO NATO A CROTONE IL 19/04/1927 Via Risorgimento Crotone proprietario																			
Coltivatore diretto: LUCIFERO MARIO NATO A CROTONE IL 19/04/1927 Via Risorgimento Crotone coltivatore diretto																			
4	LUCIFERO ARMANDO NATO A CROTONE IL 23/08/1915	19	21	1	01	46	70	SEMINATIVO	€ 102,28	€ 37,88	6	14.670							
Accettazione: EREDE LUCIFERO ARMANDO: LUCIFERO FABRIZIO Via Risorgimento Crotone proprietario																			
Coltivatore diretto: LUCIFERO MARIO NATO A CROTONE IL 19/04/1927 Via Risorgimento Crotone coltivatore diretto																			

Esito dell'aggiornamento cartografico - Atto di aggiornamento protocollo n. 2008/40333 del 09-05-2008

9-Mag-2008 9:04

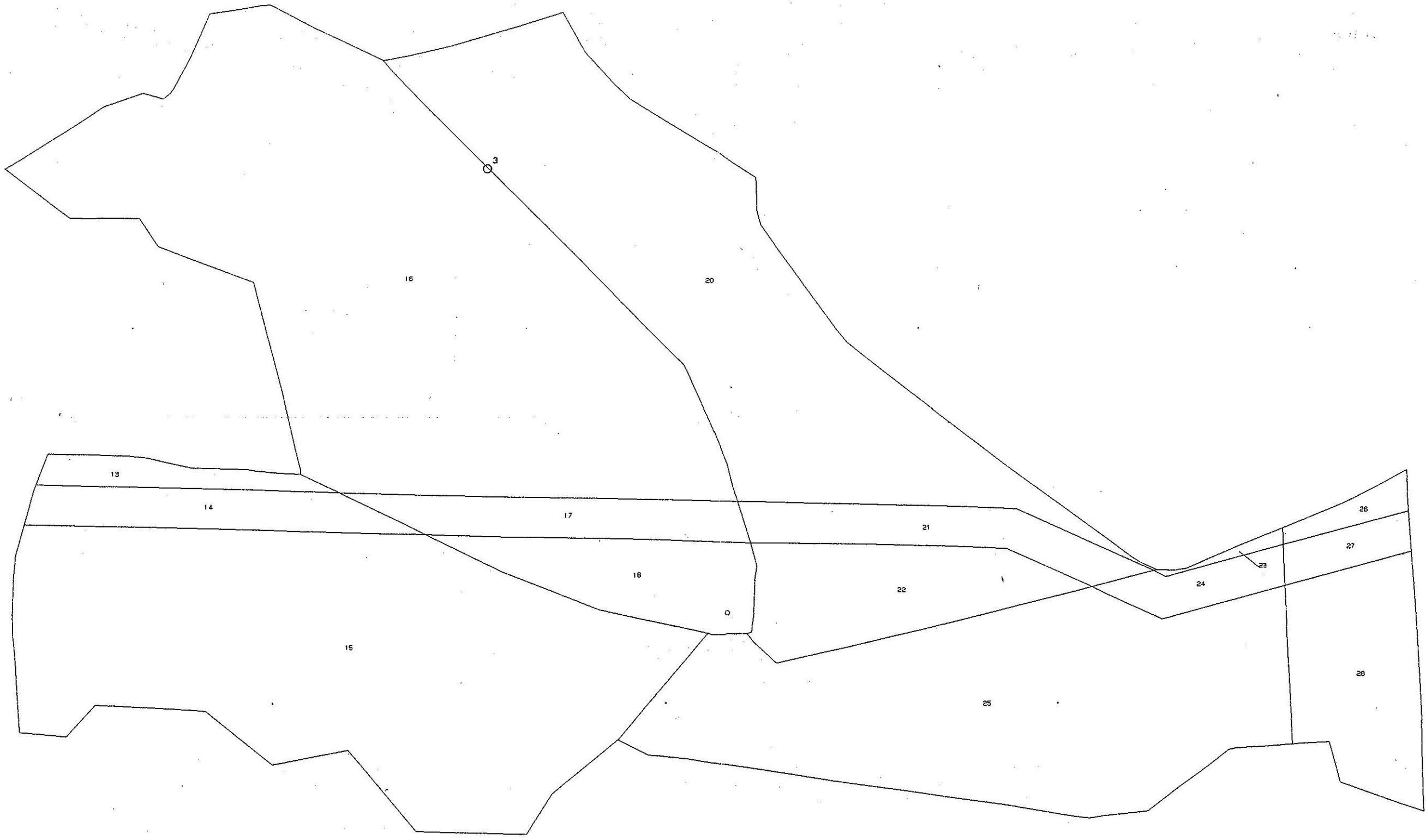

N=4000

E=54100

Scala originale: 1:4000
Dimensione cornice: 1552.000 x 1104.000 metri

Comune: CROTONE
Foglio: 19
Richiedente: PANTANO FERDINANDO

Particelle: 13,14,15,16,17,18,20,21,22,23,24,25,26,27,28

"ELENCO DITTE" PIANO PARTICELLARE DI ASSERVIMENTO NEI COMUNI DI SCANDALE E CROTONE "SALDO INDENNITA' DI ASSERVIMENTO E DI OCCUPAZIONE TEMPORANEA" - METANODOTTO PER L'ALLACCIAMENTO DELLA CENTRALE TERMOELETTTRICA DI SCANDALE (KR)

N. D'ORDINE	DITTA CATASTALE	DATI CATASTALI										Regione Agraria	SUPERFICIE DA ASSERVIRE m ²	V.A.M. €/m ²	VALORE DEFINITIVO INDENNITA' €	VALORE DEFINITIVO INDENNITA' CON MAGGIORAZIONE DEL 50% O DEL TRIPLO (PER AREE AGRICOLE) €	TOTALE INDENNITA' PAGATA €	SALDO INDENNITA' ASSERVIMENTO €	SALDO INDENNITA' OCCUPAZIONE TEMPORANEA 8,33% ANNUO €	TOTALE €	
		FOGLIO	PARTICELLA	Classe	SUPERFICIE			QUALITA'	REDDITO												
					Ha	Are	Ca		DOM.	AGR.											
COMUNE DI CROTONE FOGLIO 25																					
5	MAZZEI SALVATORE NATO A CROTONE IL 01/04/1935	25	817	2	00	03	50	ORTO IRR.	€ 6,22	€ 4,79	6	350									
		25	816	2	00	03	50	ORTO IRR.	€ 6,22	€ 4,79	6	3065									
Accettazione: MAZZEI SALVATORE																					
6	DEMANIO DELLO STATO CON SEDE IN CATANZARO	25	820		00	14	54	FERROVIE SP	€ -	€ -	6	1454									
nessuna comunicazione versamento cassa depositi e prestiti																					
7	SOCIETA' AGRICOLA LA VELA DI BEATRICE MOTTOLA DI AMATO - SOCIETA' SEMPLICE CON SEDE IN NAPOLI	25	823	2	01	71	20	SEM. IRRIGUO	€ 114,06	€ 44,21	6	9200									
		25	826	2	01	01	10	SEM. IRRIGUO	€ 99,21	€ 39,16	6	10110									
		25	829	2	00	04	90	SEM. IRRIGUO	€ 4,81	€ 1,90	6	490									
		25	832	2	00	14	30	SEM. IRRIGUO	€ 14,03	€ 5,54	6	1430									
		25	835	3	00	05	40	SEMINATIVO	€ 2,09	€ 0,98	6	540									
		25	838	3	00	07	96	SEMINATIVO	€ 3,08	€ 1,44	6	796									
		25	841	2	00	56	40	SEM. IRRIGUO	€ 37,58	€ 14,56	6	5640									
		25	843	U	00	01	20	INCOLT. STER.	€ -	€ -	6	120									
Accettazione: SOCIETA' AGRICOLA "LA VELA" DI BEATRICE MOTTOLA DI AMATO S.S. Via Pergolesi, 1 NAPOLI proprietaria																					
Coltivatore diretto: MOTTOLA DI AMATO BEATRICE nata a Napoli il 08/03/35 ivi residente alla Piazzetta Mondragone, 9 80132																					
8	SOCIETA' AGRICOLA LA VELA DI BEATRICE MOTTOLA DI AMATO - SOCIETA' SEMPLICE CON SEDE IN NAPOLI	25	823*	2	01	71	20	AREA IND.	€ 114,06	€ 44,21	6	7920									
		25	846*	2	01	58	65	AREA IND.	€ 77,84	€ 28,88	6	15865									
		25	850*	2	00	48	56	AREA IND.	€ 33,86	€ 12,54	6	4856									
		25	853*	2	00	10	5	AREA IND.	€ 4,93	€ 1,82	6	1005									
Accettazione: SOCIETA' AGRICOLA "LA VELA" DI BEATRICE MOTTOLA DI AMATO S.S. Via Pergolesi, 1 NAPOLI proprietaria																					
9	ZURLO ADELE NATA A CROTONE IL 23/03/1923; ZURLO ANTONIO NATO A CROTONE IL 12/04/1925; ZURLO GAETANO NATO A CROTONE IL 09/08/1921	25	855*	2	00	93	75	AREA IND.	€ 46,00	€ 16,95	6	9375									
		25	858*	2	00	49	15	AREA IND.	€ 24,11	€ 8,88	6	4915									
		25	802*	1	00	10	80	AREA IND.	€ 10,60	€ 4,18	6	1080									
		25	805*	1	00	28	90	AREA IND.	€ 27,46	€ 11,19	6	2890									
		25	812*	1	00	29	30	AREA IND.	€ 27,84	€ 11,35	6	2930									
EREDE DI ZURLO ANTONIO: FALCONE ELVIRA (coniuge) nata a Acri (CS) e residente a Crotone alla Via Risorgimento, 81; usufruttuaria. Spetta il 42,75% dei 5/9																					
EREDE DI ZURLO ANTONIO: ZURLO STANISLAO FRANCESCO (figlio) nato a Cosenza il 02/04/1963 e residente a Crotone alla Via Risorgimento, 81; proprietà per 5 / 18.																					
EREDE DI ZURLO ANTONIO: ZURLO DIEGO PIO (figlio) nato a Cosenza il 15/12/1970 e residente a Crotone alla Via Risorgimento, 81; proprietà per 5 / 18.																					
Accettazione: ZURLO ADELE nata a Crotone il 23/03/23 ivi residente alla Via Cutro pal. Valentino; Proprietà 2/9																					
Accettazione: EREDE di ZURLO GAETANO: ZURLO GIUSEPPE (figlio) nato a Crotone il 30/04/51 ivi residente alla Via Terranova, 26 Proprietà 1/18																					
Accettazione: EREDE di ZURLO GAETANO: ZURLO FRANCESCO (figlio) nato a Crotone il 29/03/58 ivi residente alla Via Risorgimento, 81 Proprietà 1/18																					
Accettazione: EREDE di ZURLO GAETANO: ZURLO ANNA GRAZIA (figlia) nata a Crotone il 17/11/1960 ivi alla Via Terranova, 26 Proprietà 1/18																					
Accettazione: EREDE di ZURLO GAETANO: ZURLO GAETANO (nipote) nato a Crotone il 17/05/78 ivi residente alla Via Libertà V trav., 19 Proprietà 1/54																					
Accettazione: EREDE di ZURLO GAETANO: ZURLO MARIA (nipote) nata a Crotone il 05/02/81 ivi residente alla Via Libertà V trav., 19 Proprietà 1/54																					
Accettazione: E. di ZURLO GAETANO: ZURLO A. MANUEL (nipote) nato a Crotone il 24/12/84 ivi residente alla Via Libertà V trav., 19 Proprietà 1/54																					

"ELENCO DITTE" PIANO PARTICELLARE DI ASSERVIMENTO NEI COMUNI DI SCANDALE E CROTONE "SALDO INDENNITA' DI ASSERVIMENTO E DI OCCUPAZIONE TEMPORANEA" - METANODOTTO PER L'ALLACCIAMENTO DELLA CENTRALE TERMOELETTRICA DI SCANDALE (KR)

N. D'ORDINE	DITTA CATASTALE	DATI CATASTALI							Regione Agraria	SUPERFICIE DA ASSERVIRE m ²	V.A.M. €/m ²	VALORE DEFINITIVO INDENNITA' €	VALORE DEFINITIVO INDENNITA' CON MAGGIORAZIONE DEL 50% O DEL TRIPLO (PER AREE AGRICOLE) €	TOTALE INDENNITA' PAGATA €	SALDO INDENNITA' ASSERVIMENTO €	SALDO INDENNITA' OCCUPAZIONE TEMPORANEA 8,33% ANNUO €	TOTALE €		
		FOGLIO	PARTICELLA	Classe	SUPERFICIE			QUALITA'										REDDITO	
					Ha	Are	Ca											DOM.	AGR.
COMUNE DI CROTONE FOGLIO 25																			
10	OPERA SILA ENTE DI SVILUPPO IN CALABRIA CON SEDE IN CROTONE	25	860	1	00	52	60	SEMIN. IRR.	€ 49,98	€ 20,37	6						5260		
OPERA SILA ENTE DI SVILUPPO IN CALABRIA CON SEDE IN CROTONE																			
11	ELIA TERESA NATA A CROTONE IL 28/10/1939	25	863	1	00	15	80	SEMIN. IRR.	€ 17,87	€ 7,28	6						1880		
		25	866	1	00	17	40	SEMIN. IRR.	€ 16,53	€ 6,74	6						1740		
Accettazione: ELIA TERESA NATA A CROTONE IL 28/10/1939 C.da Giammiglione Crotone. proprietaria Coltivatore diretto: ELIA GIUSEPPE nato a Crotone il 10/11/58 e ivi residente C.da Apriglianello																			
12	PRINCIPE DOMENICO NATO A CROTONE IL 10/09/1954 (PROPRIETARIO)	25	869	1	00	17	80	SEMIN. IRR.	€ 19,91	€ 6,89	6						1780		
Accettazione: PRINCIPE DOMENICO NATO A CROTONE IL 10/09/1954 ivi residente in Via C. Amatruda,18; proprietario																			
13	MOLLICA CATERINA NATA A CROTONE IL 02/01/1967	25	872	1	00	09	20	SEMIN. IRR.	€ 8,74	€ 3,56	6						920		
14	MOLLICA TERESA NATA A ARDORE IL 23/08/1944	25	875	1	00	09	50	SEMIN. IRR.	€ 9,03	€ 3,68	6						950		
		25	878	1	00	08	30	SEMIN. IRR.	€ 7,89	€ 3,21	6						830		
15	MOLLICA COSIMO NATO A ARDORE IL 18/09/1940	25	881	1	00	09	50	SEMIN. IRR.	€ 9,03	€ 3,68	6						950		
		25	884	1	00	09	56	SEMIN. IRR.	€ 9,06	€ 3,70	6						956		
Accettazione: MOLLICA COSIMO nato a Ardore M. (RC) IL 18/09/1940 residente in Crotone B.ta San Francesco pal."C" n.6 proprietario Coltivatore diretto: SCALISE IDA nata a Crotone il 25/03/74 residente in Crotone B.ta San Francesco pal."C" n.6																			
16	OPERA SILA ENTE DI SVILUPPO IN CALABRIA	25	887	1	00	42	60	SEMIN. IRR.	€ 40,48	€ 16,50	6						4260		
		25	815	1	00	09	15	SEMIN. IRR.	€ 8,70	€ 3,54	6						915		
Accettazione: A.R.S.S.A. Via Popilia, 13 Cosenza: PAGAMENTO DA EFFETTUARE TRAMITE BONIFICO BANCARIO INTESTATO A TESORERIA A.R.S.S.A. BANCA CARIME - Agenzia n.1 Cosenza C/C N° 60/2267 ABI 03067 CAB 16202																			
17	DEVONA PANTALEONE NATO A CROTONE IL 05/05/1931	25	890	1	00	28	30	SEMIN. IRR.	€ 26,89	€ 10,96	6						2830		
Accettazione: DEVONA PANTALEONE nato a Crotone 05/05/1931 ivi residente alla Via E. De Nicola, 10 Papanice; proprietario e coltivatore																			
18	DEVONA ERNESTO NATO A CROTONE IL 25/04/1938	25	893	1	00	25	15	SEMIN. IRR.	€ 23,90	€ 9,74	6						2515		
Accettazione: DEVONA ERNESTO nato a Crotone il 05/05/1931 ivi residente alla Via A.Magnani, 2 Papanice; proprietario e coltivatore diretto																			
19	C.S.I. DELLA PROVINCIA DI CROTONE	25	809*	1	00	13	65	AREA IND.	€ 12,97	€ 5,29	6						1365		

Esito dell'aggiornamento cartografico - Atto di aggiornamento protocollo n. 2008/42371 del 30-05-2008

N=-3800

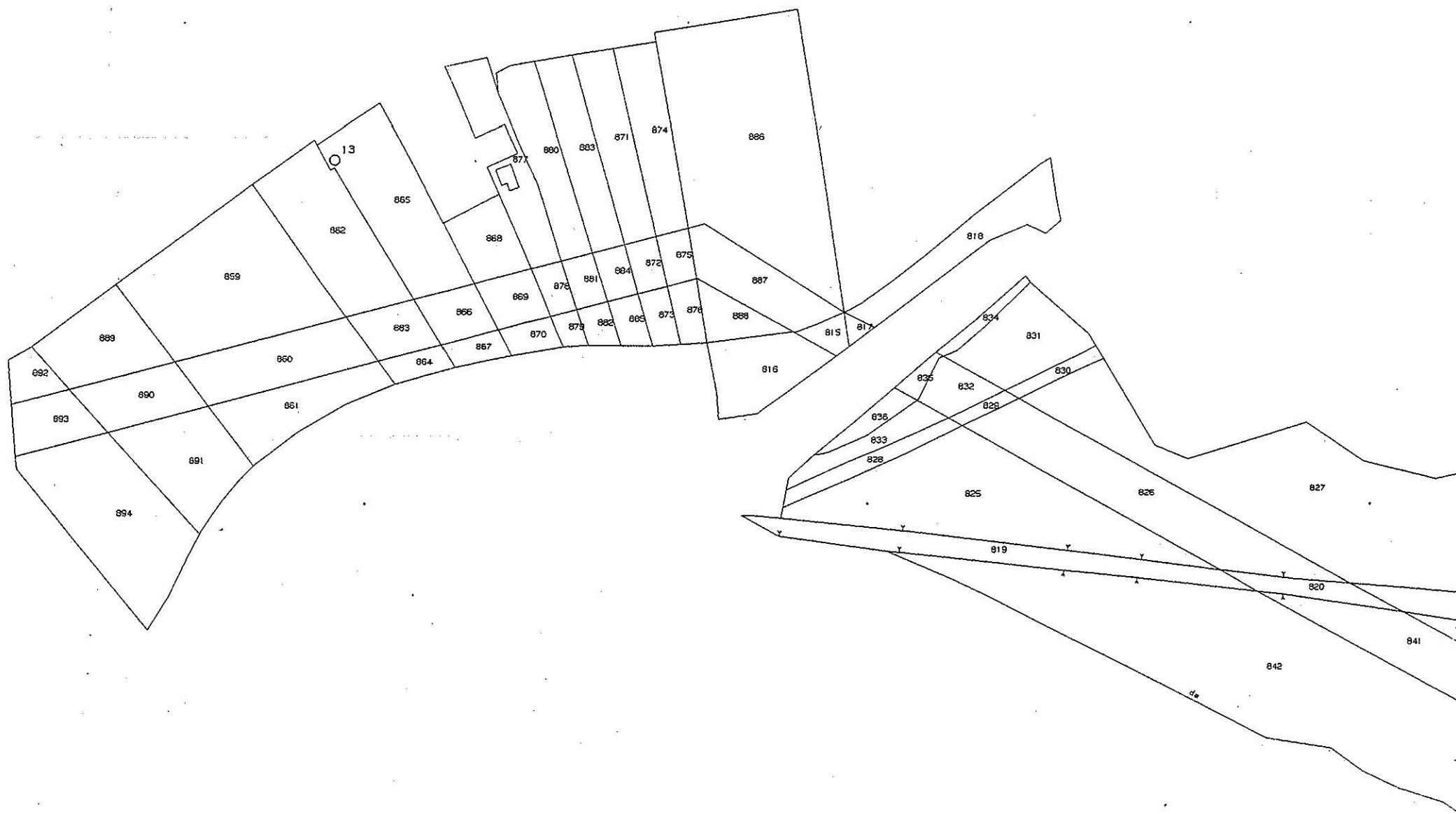

E=55100 Particelle: 815,816,817,818,819,820,821,822,823,824,825,826,827,828,829,830,831,832,833,834,835,836,837,838,839,840,841,842,843,844,845,846,847,848,849,850,851,852,853,854,855,856,857...

30-Mag-2008 11:06
Scala originale: 1:4000
Dimensione cornice: 1556.000 x 1108.000 metri
Comune: CROTONE
Foglio: 25 NE
Richiedente: PANTANO FERDINANDO

Esito dell'aggiornamento cartografico - Atto di aggiornamento protocollo n. 2008/42371 del 30-05-2008

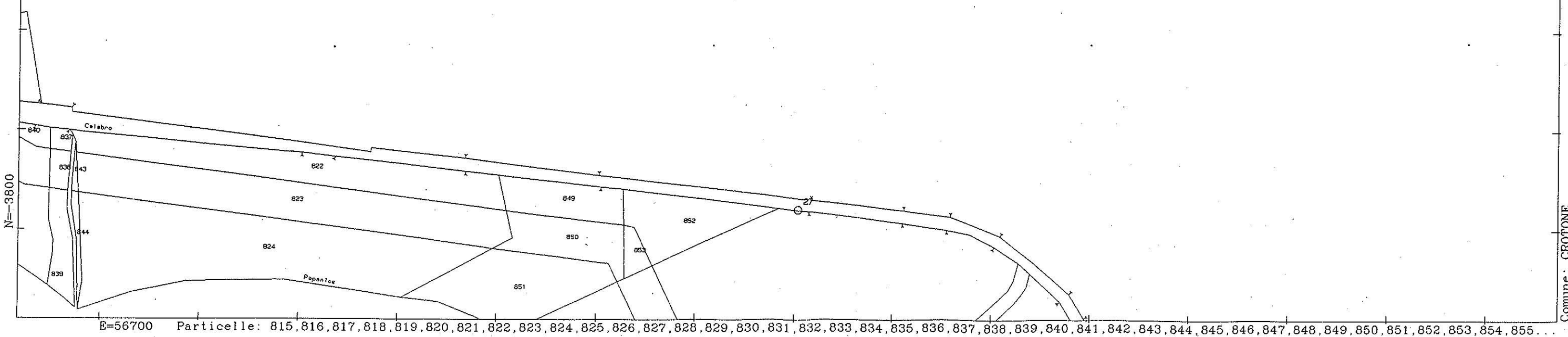

30-Mag-2008 11:06

Scala originale: 1:4000
Dimensione cornice: 1556.000 x 1108.000 metri

Comune: CROTONE
Foglio: 25 SE
Richiedente: PANTANO FERDINANDO

E=56700 Particelle: 815,816,817,818,819,820,821,822,823,824,825,826,827,828,829,830,831,832,833,834,835,836,837,838,839,840,841,842,843,844,845,846,847,848,849,850,851,852,853,854,855...

Esito dell'aggiornamento cartografico - Atto di aggiornamento protocollo n. 2008/42371 del 30-05-2008

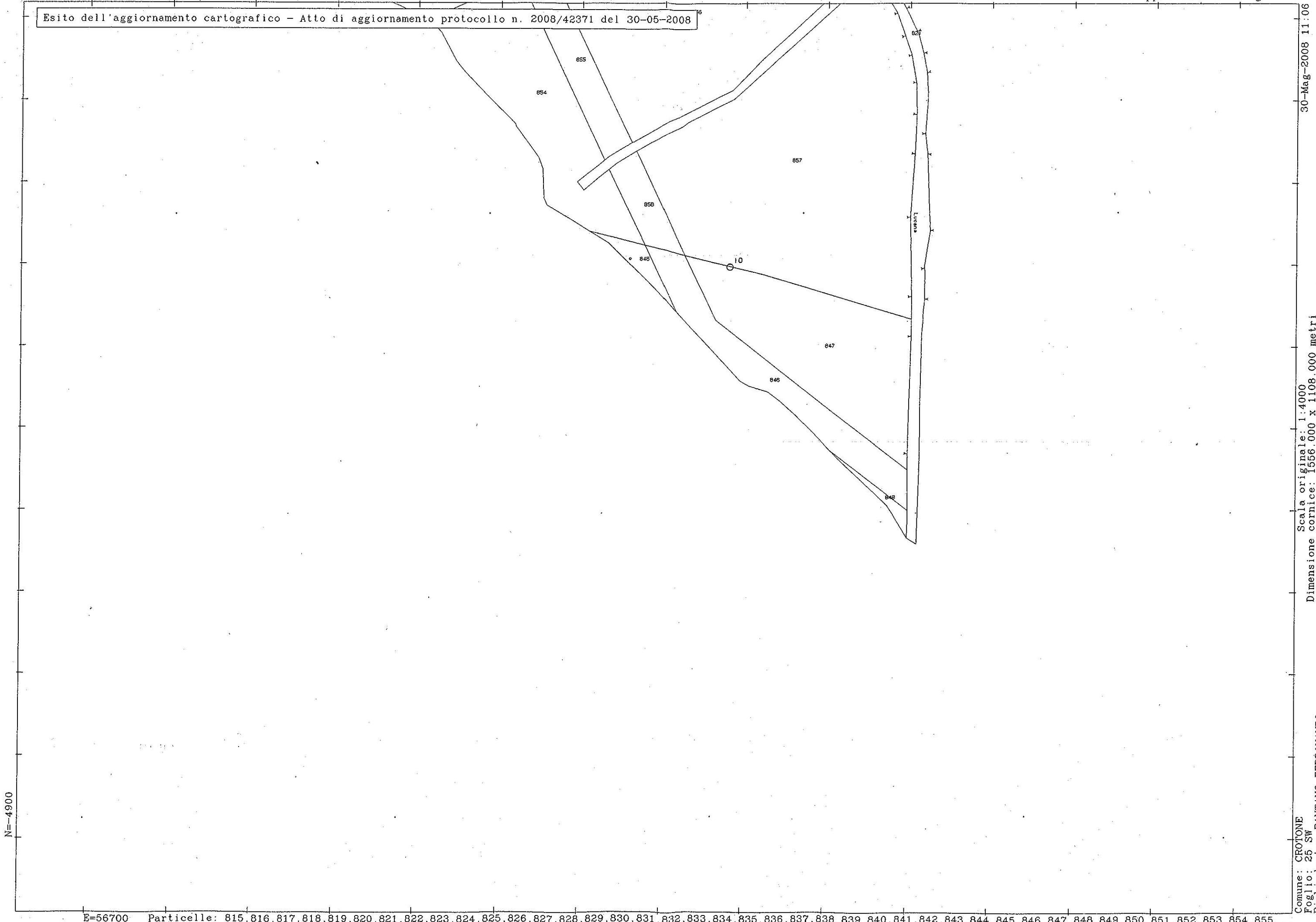

30-Mag-2008 11:06

Scala originale: 1:4000
Dimensione cornice: 1556.000 x 1108.000 metri

Comune: CROTONE
Foglio: 25 SW
Richiedente: PANTANO FERDINANDO

E=56700 Particelle: 815,816,817,818,819,820,821,822,823,824,825,826,827,828,829,830,831,832,833,834,835,836,837,838,839,840,841,842,843,844,845,846,847,848,849,850,851,852,853,854,855...

Esito dell'aggiornamento cartografico - Atto di aggiornamento protocollo n. 2008/25394 del 15-04-2008

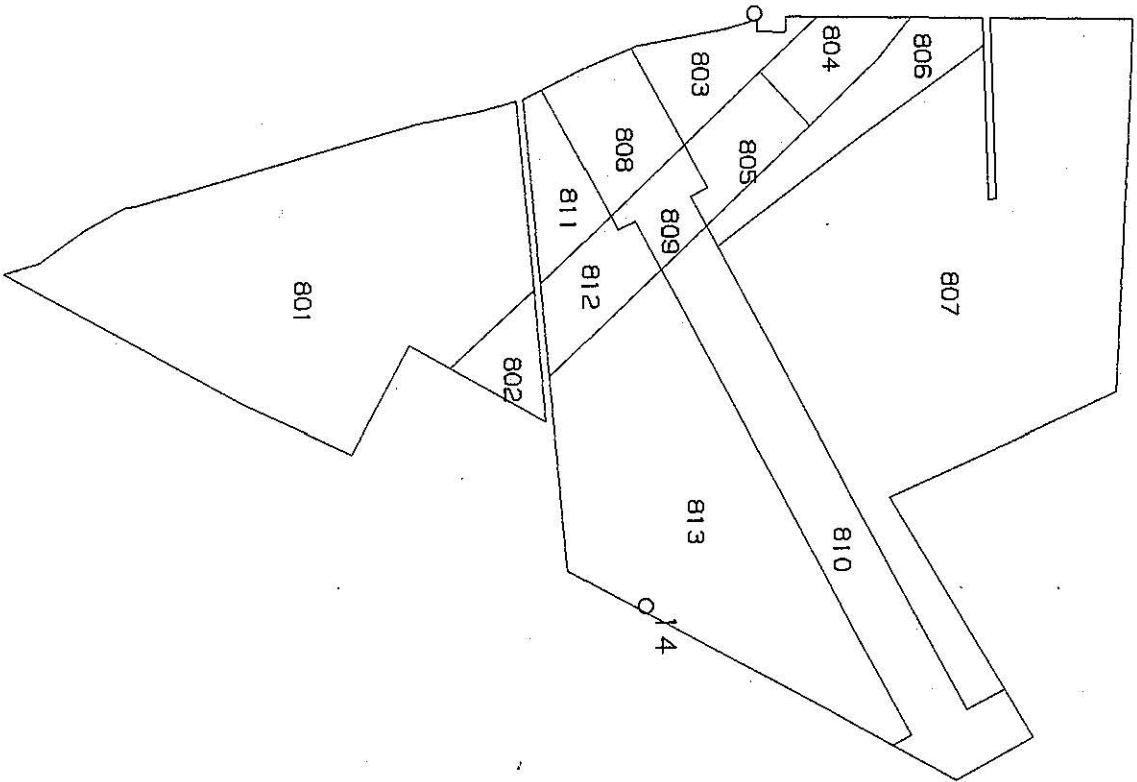

N=-5000

B=57400

Particelle: 801,802,803,804,805,806,807,808,809,810,811,812,813

"ELENCO DITTE" PIANO PARTICELLARE DI ASSERVIMENTO NEI COMUNI DI SCANDALE E CROTONE "SALDO INDENNITA' DI ASSERVIMENTO E DI OCCUPAZIONE TEMPORANEA" - METANODOTTO PER L'ALLACCIAMENTO DELLA CENTRALE TERMOELETTRICA DI SCANDALE (KR).

N. D'ORDINE	DITTA CATASTALE	DATI CATASTALI										Regione Agraria	SUPERFICIE DA ASSERVIRE m ²	V.A.M. €/m ²	VALORE DEFINITIVO INDENNITA' €	VALORE DEFINITIVO INDENNITA' CON MAGGIORAZIONE DEL 50% O DEL TRIPLO (PER AREE AGRICOLE) €	TOTALE INDENNITA' PAGATA €	SALDO INDENNITA' ASSERVIMENTO €	SALDO INDENNITA' OCCUPAZIONE TEMPORANEA 8,33% ANNUO €	TOTALE €
		FOGLIO	PARTICELLA	Classe	SUPERFICIE			QUALITA'	REDDITO											
					Ha	Are	Ca		DOM.	AGR.										
COMUNE DI SCANDALE (KR) FOGLIO 15																				
20	OPERA SILA ENTE DI SVILUPPO IN CALABRIA	15	283	2	0	19	20	SEMINATIVO	€ 8,43	€ 3,47	6	1920,00								
		15	285	U	0	07	65	ORTO IRRIGUO	€ 8,10	€ 7,31	6	765,00								
Accettazione: A.R.S.S.A. Via Popilia, 13 Cosenza: PAGAMENTO DA EFFETTUARE TRAMITE BONIFICO BANCARIO																				
INTESTATO A TESORERIA A.R.S.S.A. BANCA CARIME - Agenzia n.1 Cosenza C/C N° 60/2267 ABI 03067 CAB 16202																				
21	LUCANTO DOMENICO NATO A SCANDALE IL 01/05/1940	15	288	U	00	10	50	ORTO IRRIGUO	€ 11,12	€ 10,03	6	1050,00								
		15	290	1	00	04	70	SEMINATIVO	€ 2,91	€ 1,21	6	470,00								
		15	293	U	00	61	30	ORTO IRRIGUO	€ 64,90	€ 58,57	6	6130,00								
Accettazione: Erede Lucanto Domenico: Bruno Elisabetta nata a Scandale il 02/01/1947 residente alla Via G. Di Vittorio, 20 II Traversa Scandale (Pro. e Col.Dir.)																				
22	RUSSELLI SALVATORE NATO A CROTONE IL 25/12/76	15	296	U	00	40	75	ORTO IRRIGUO	€ 43,14	€ 38,93	6	4075,00								
23	ERGOSUD SPA	15	298	1	00	09	80	SEMINATIVO	€ 6,07	€ 2,53	6	980,00								
		15	301	2	00	22	90	ULIVETO	€ 9,46	€ 8,87	6	2290,00								
		15	302	1	00	20	75	SEMINATIVO	€ 12,86	€ 5,36	6	2075,00								

Esito dell'aggiornamento cartografico - Atto di aggiornamento protocollo n. 2008/45408 del 23-05-2008

N=4300

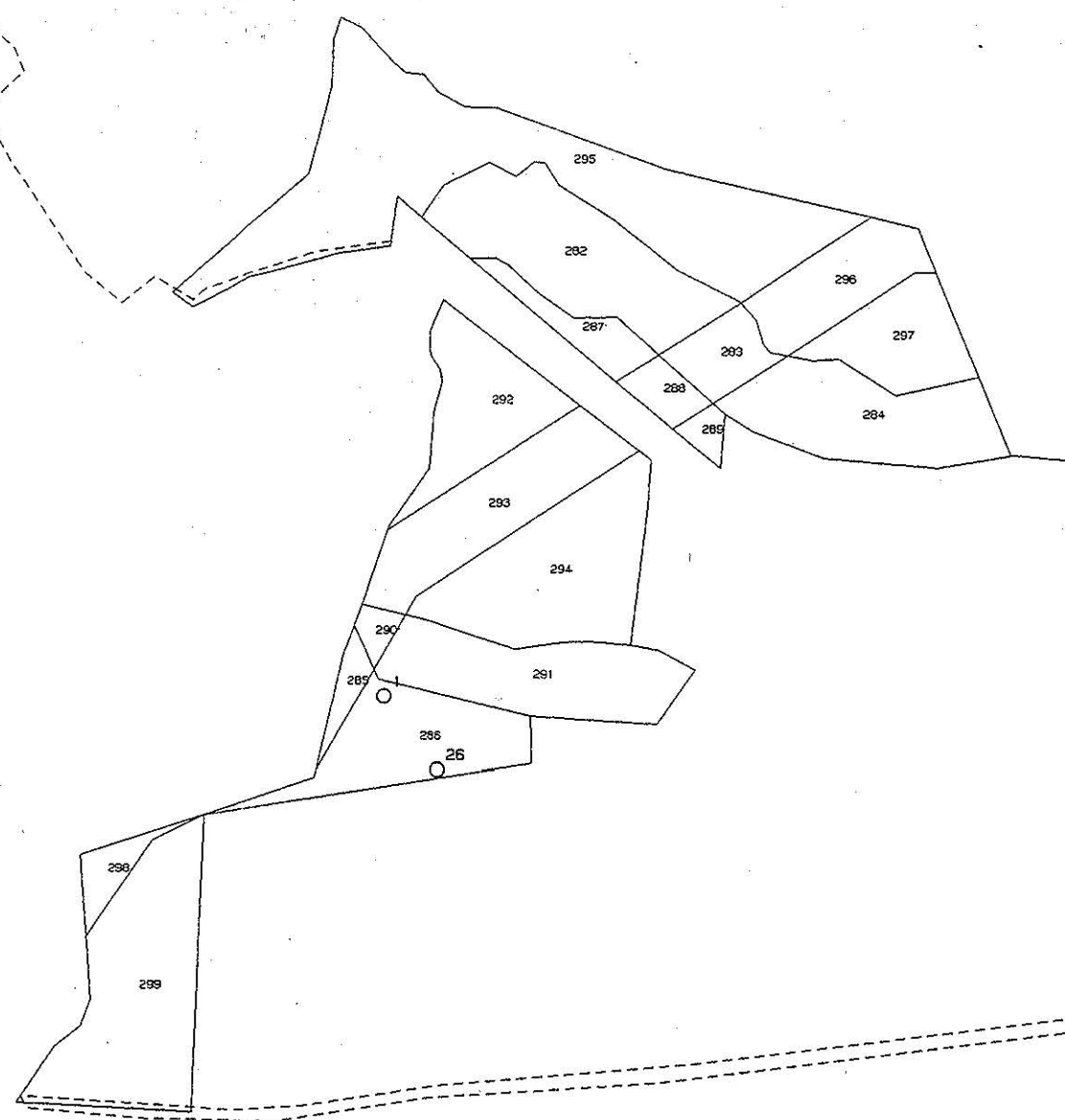

Particelle: 282, 283, 284, 285, 286, 287, 288, 289, 290, 291, 292, 293, 294, 295, 296, 297, 298, 299, 300, 301, 302, 303

E=52100

23-Mag-2008 9:47

Scala originale: 1:4000
Dimensione cornice: 1552.000 x 1104.000 metri

Comune: SCANDALE
Foglio: 15
Richiedente: PANTANO FERDINANDO

"ELENCO DITTE" PIANO PARTICELLARE DI ASSERVIMENTO NEI COMUNI DI SCANDALE E CROTONE "SALDO INDENNITA' DI ASSERVIMENTO E DI OCCUPAZIONE TEMPORANEA" - METANODOTTO PER L'ALLACCIAMENTO DELLA CENTRALE TERMOELETTRICA DI SCANDALE (KR).

N. D'ORDINE	DITTA CATASTALE	DATI CATASTALI										REGIONE AGRARIA	SUPERFICIE DA ASSERVIRE m ²	V.A.M. €/m ²	VALORE DEFINITIVO INDENNITA' €	VALORE DEFINITIVO INDENNITA' CON MAGGIORAZIONE DEL 50% O DEL TRIPLO (PER AREE AGRICOLE) €	TOTALE INDENNITA' PAGATA €	SALDO INDENNITA' ASSERVIMENTO €	SALDO INDENNITA' OCCUPAZIONE TEMPORANEA 8,33% ANNUO €	TOTALE €
		FOGLIO	PARTICELLA	Classe	SUPERFICIE			QUALITA'	REDDITO											
					Ha	Are	Ca		DOM.	AGR.										
COMUNE DI SCANDALE (KR) FOGLIO 18																				
24	OPERA SILA ENTE DI SVILUPPO IN CALABRIA	18	236	1	00	01	60	SEMINATIVO	€ 0,99	€ 0,41	6	160,00								
Accettazione: A.R.S.S.A. Via Popilia, 13 Cosenza: PAGAMENTO DA EFFETTUARE TRAMITE BONIFICO BANCARIO INTESTATO A TESORERIA A.R.S.S.A. BANCA CARIME - Agenzia n.1 Cosenza C/C N° 60/2267 ABI 03067 CAB 16202																				
25	RUSSELLI SALVATORE NATO A CROTONE (KR) IL 25/12/76 C.F. R55SV176T25D122R	18	184	1	00	00	40	SEMINATIVO	€ 0,25	€ 0,10	6	40,00								
Accettazione: RUSSELLI SALVATORE NATO A CROTONE IL 25/12/76 Via delle Ginestre, 4 Papanice Crotone proprietario e coltivatore diretto																				
26	CONSORZIO EUROSILUPPO S.C.A R.L. CON SEDE IN CROTONE	18	4		00	03	50	FABBR. RUR	-	-	6	350,00								
		18	186	1	00	36	87	SEMINATIVO	€ 22,85	€ 9,52	6	3687,00								
Accettazione: CONSORZIO EUROSILUPPO S.C.A R.L. CON SEDE IN CROTONE proprietario																				
27	RUSSELLI FRANCESCO NATO A CROTONE (KR) IL 09/12/60 C.F. R55FNC60T09D122V	18	189	U	00	33	17	ORTO IRRIGUO	€ 35,12	€ 31,69	6	3317,00								
Accettazione: RUSSELLI FRANCESCO NATO A CROTONE IL 09/12/60 Via delle Ginestre, 4 Papanice Crotone proprietario e coltivatore diretto																				
28	LUPIS PANTALEONE NATO A CROTONE (KR) IL 03/04/33 C.F. LPSPTL33D03D122B	18	191	U	00	27	80	ORTO IRRIGUO	€ 29,43	€ 26,56	6	2780,00								
		18	194	U	00	01	60	ORTO IRRIGUO	€ 0,33	€ 0,37	6	160,00								
Accettazione: LUPIS PANTALEONE NATO A CROTONE IL 03/04/33 Via Bellavista, Papanice Crotone proprietario Coltivatore diretto: LUPIS ILARIO NATO A CROTONE IL 15/09/67 C.da S.Domenica Scandale (KR)																				
29	SCARA' GIOVANNI DI ANTONIO	18	195	1	00	28	30	SEMINATIVO	€ 17,54	€ 7,31	6	2830,00								
Scarà Isabella nata a Crotone il 30/09/60 prop. 1/2 erede Via XXV aprile, 157 Crotone Scarà Daniela nata a Crotone il 02/03/63 prop. 1/2 erede Via XXV aprile, 193 Crotone Genovese Francesco nato il 25/10/44 Conduttore Via Bellavista VIII Trav. Papanice Crotone																				
30	EUROSILUPPO INDUSTRIALE S.P.A. CON SEDE IN CROTONE	18	198	1	00	27	50	SEMINATIVO	€ 17,04	€ 7,10	6	2750,00								
		18	201	1	00	24	95	SEMINATIVO	€ 15,46	€ 6,44	6	2495,00								
		18	204	1	00	15	68	SEMINATIVO	€ 9,72	€ 4,05	6	1568,00								
		18	207	1	00	15	30	SEMINATIVO	€ 9,48	€ 3,95	6	1530,00								
		18	210	1	00	14	66	SEMINATIVO	€ 9,09	€ 3,79	6	1466,00								
Accettazione: EUROSILUPPO INDUSTRIALE S.p.A. CON SEDE IN CROTONE proprietario																				
31	AUDIA GIOVANNI NATO A SCANDALE IL 01/07/42 C.F. DAUGN42L01I494I; ESAC GIA OPERA SILA	18	213	1	00	04	3	SEMINATIVO	€ 2,50	€ 1,04	6	403,00								
Accettazione: AUDIA GIOVANNI NATO A SCANDALE IL 01/07/42 C.da S.Domenica Scandale (KR) proprietario Coltivatore diretto: LUCENTE LOREDANA NATO A CROTONE IL 24/08/64 C.da S.Domenica Scandale (KR)																				
32	CONSORZIO EUROSILUPPO S.C.A R.L. CON SEDE IN CROTONE	18	214	1	00	15	50	SEMINATIVO	€ 9,61	€ 4,00	6	1550,00								
		18	216	1	00	08	40	SEMINATIVO	€ 5,21	€ 2,17	6	840,00								
		18	219	1	00	41	50	SEMINATIVO	€ 25,72	€ 10,72	6	4150,00								
		18	222	1	00	03	31	SEMINATIVO	€ 2,05	€ 0,85	6	331,00								
		18	225	1	00	10	35	SEMINATIVO	€ 6,41	€ 2,67	6	1035,00								
Accettazione: CONSORZIO EUROSILUPPO S.C.A R.L. CON SEDE IN CROTONE proprietario																				
33	FUNARO FRANCESCO; FU CARMINE	18	231	1	00	09	75	SEMINATIVO	€ 6,04	€ 2,52	6	976,00								
Accettazione: MACRI' MARIA Ved. FUNARO FRANCESCO nata a Scandale il 20/02/33 e residente alla Via Milano I Traversa, Scandale proprietaria																				

"ELENCO DITTE" PIANO PARTICELLARE DI ASSERVIMENTO NEI COMUNI DI SCANDALE E CROTONE "SALDO INDENNITA' DI ASSERVIMENTO E DI OCCUPAZIONE TEMPORANEA" - METANODOTTO PER L'ALLACCIAMENTO DELLA CENTRALE TERMOELETTRICA DI SCANDALE (KR).

N. D'ORDINE	DITTA CATASTALE	DATI CATASTALI							Regione Agraria	SUPERFICIE DA ASSERVIRE m ²	V.A.M. €/m ²	VALORE DEFINITIVO INDENNITA' €	VALORE DEFINITIVO INDENNITA' CON MAGGIORAZIONE DEL 50% O DEL TRIPLO (PER AREE AGRICOLE) €	TOTALE INDENNITA' PAGATA €	SALDO INDENNITA' ASSERVIMENTO €	SALDO INDENNITA' OCCUPAZIONE TEMPORANEA 8,33% ANNUO €	TOTALE €		
		FOGLIO	PARTICELLA	Classe	SUPERFICIE			QUALITA'										REDDITO	
					Ha	Are	Ca											DOM.	AGR.
COMUNE DI SCANDALE (KR) FOGLIO 18																			
34	MINNITI AGOSTINO NATO A SCANDALE IL 04/10/1959; MINNITI ANGELA NATA IN GERMANIA REP. FEDERALE IL 31/03/1971; MINNITI ANTONIO NATO A SCANDALE IL 06/05/1962; MINNITI FRANCESCA NATA A SCANDALE IL 22/10/1952; MINNITI GIUSEPPE NATO A SCANDALE IL 06/02/1956; MINNITI PASQUALE NATO A SCANDALE IL 17/09/1950; MINNITI RAFFAELE NATO A SCANDALE IL 19/11/1929	18	228	1	00	02	55	SEMINATIVO	€ 1,58	€ 0,66	6	255,00							
Accettazione: MINNITI Raffaele nato a Scandale il 19/11/1929 Via Grappa, 37 Scandale comproprietario e delegato																			
35	CONSERV DI LARATTA S.R.L. CON SEDE IN CROTONE	18	234	1	00	31	8	ENTE URBANO	€ -	€ -	6	3108,00							
Accettazione: CONSERV DI LARATTA S.R.L. CON SEDE IN CROTONE Via Pironti Papanice Crotone proprietario																			

Esito dell'aggiornamento cartografico - Atto di aggiornamento protocollo n. 2008/47310 del 29-05-2008

Comune: SCANDALE
Foglio: 18
Richiedente: PANTANO FERDINANDO
Scala originale: 1:4000
Dimensione cornice: 1068.000 x 756.000 metri

