

 <b>Eni S.p.A.</b> <b>Divisione Refining &amp; Marketing</b>	<b>CLIENTE</b> <b>Eni S.p.A Divisione Refining &amp; Marketing</b> <b>Raffineria di Sannazzaro</b>			
	<b>LOCALITA'</b> <b>Ferrera Erbognone (PV)</b>	<b>Commessa</b> <b>P31770</b>	<b>UNITA'</b> <b>00</b>	
	<b>PROGETTO</b> <b>IMPIANTO EST ED UNITA' ASSOCIATE</b>	<b>SPC. No.</b>	<b>00-ZA-E-85502</b>	
		<b>INTEGRAZIONI S.I.A. E A.I.A.</b> <b>ALLEGATO G – Fg. 1 di 10</b>	<b>Rev.</b> <b>00</b>	

## ALLEGATO G

### Mappe delle concentrazioni al suolo SCENARIO POST OPERAM

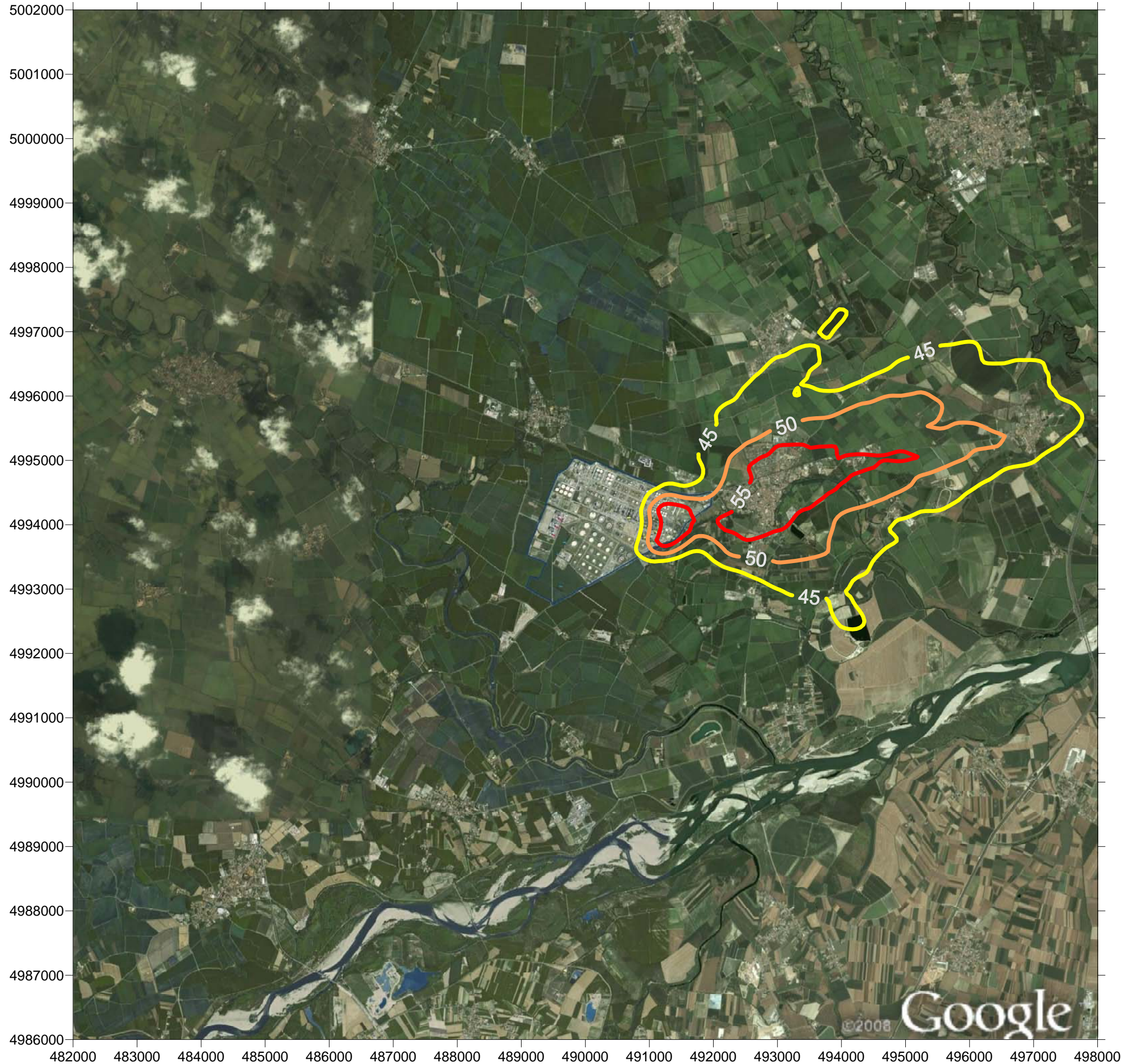

**STATO POST OPERAM**

**Inquinante: NOx**  
**Riferimento: pct 99.79 media oraria**  
**Limite di rif.: 200 µg/m³**

Valore massimo esterno 59.2 µg/m³  
 Posizione: (493500E; 4994750N)  
 Sist. coord.: UTM-WGS84/32N

Tavola A

CARTA DELLE CONCENTRAZIONI AL SUOLO

Integrazioni S.I.A. & A.I.A. - Sezione 3  
 Allegato G

 **ENI S.p.A**  
 Divisione Refining & Marketing

PROGETTO: IMPIANTO EST ED UNITA' ASSOCIATE  
 FERRERA ERBOGNONE (PV)

 **Saipem**

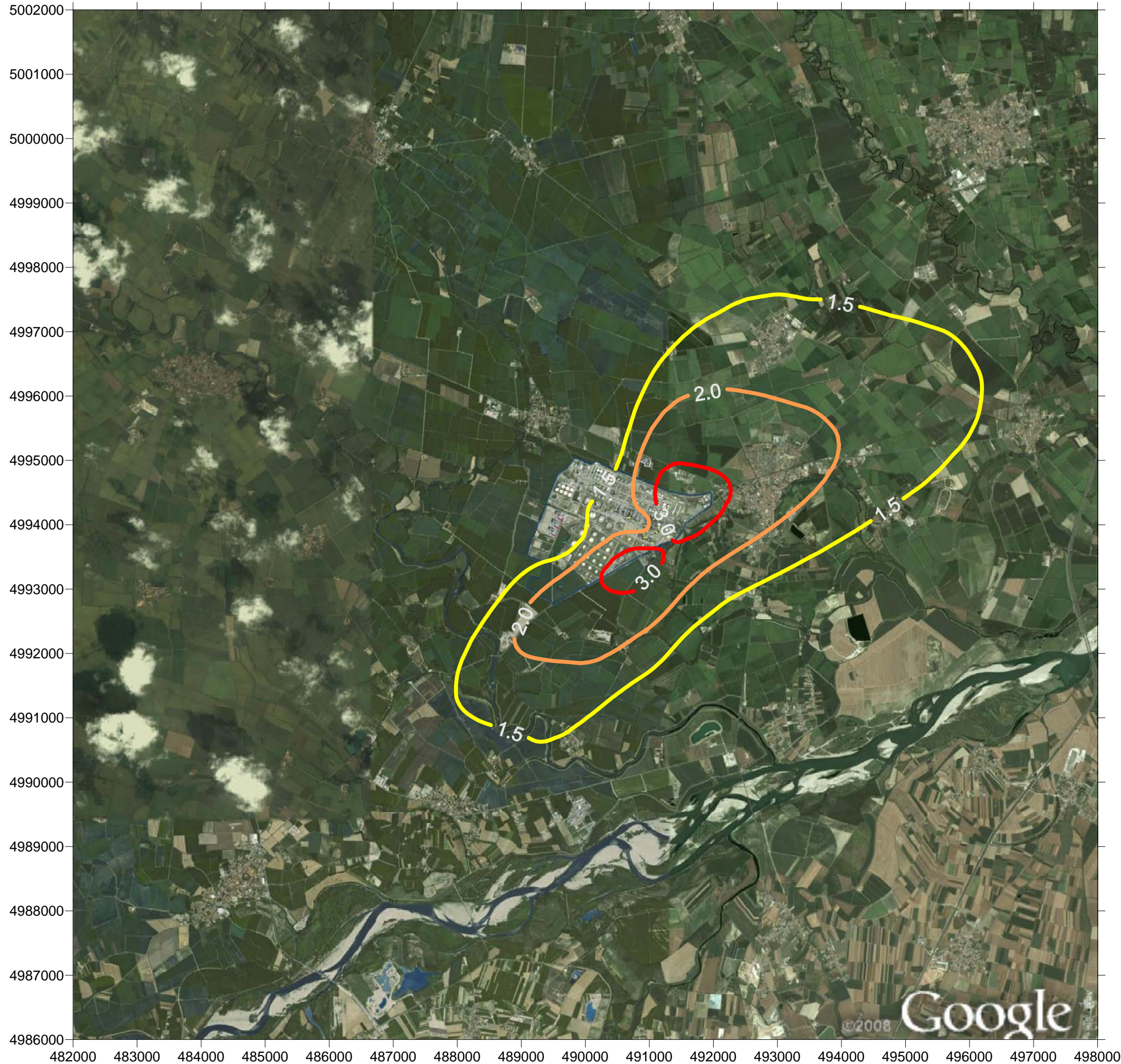

**STATO POST OPERAM**

**Inquinante: NOx**  
**Riferimento: Media annuale**  
**Limite di rif.: 30 µg/m³**

Valore massimo esterno 3.8 µg/m³  
 Posizione: (491500E; 4994500N)  
 Sist. coord.: UTM-WGS84/32N

Tavola B

CARTA DELLE CONCENTRAZIONI AL SUOLO

Integrazioni S.I.A. & A.I.A. - Sezione 3  
 Allegato G

 **ENI S.p.A**  
 Divisione Refining & Marketing

PROGETTO: IMPIANTO EST ED UNITA' ASSOCIATE  
 FERRERA ERBOGNONE (PV)

 **Saipem**

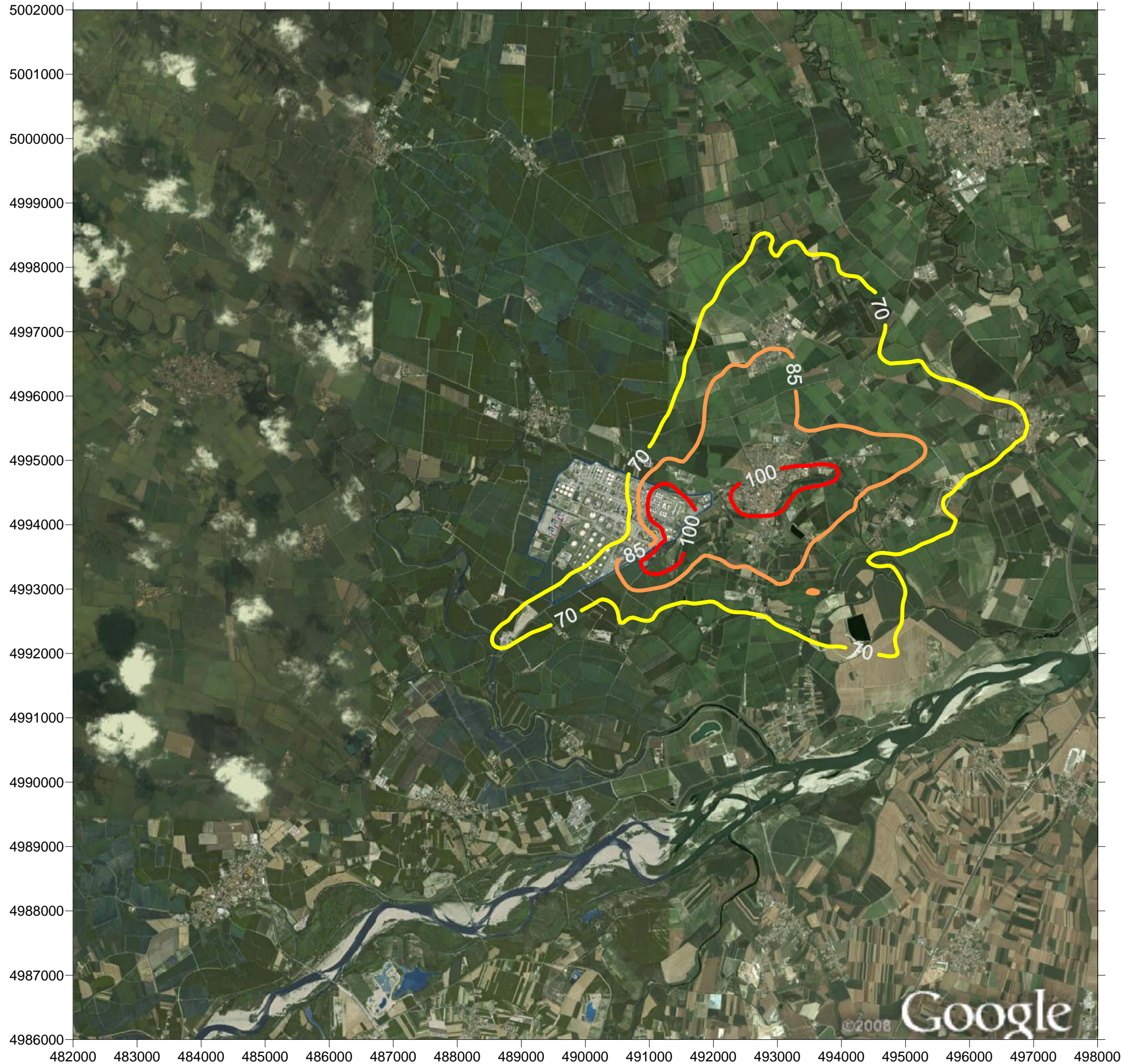

**STATO POST OPERAM**

**Inquinante: SO2**  
**Riferimento: pct 99.73 media oraria**  
**Limite di rif.: 350 µg/m³**

Valore massimo esterno 118.3 µg/m³  
 Posizione: (491250E; 4993500N)  
 Sist. coord.: UTM-WGS84/32N

Tavola C

CARTA DELLE CONCENTRAZIONI AL SUOLO

Integrazioni S.I.A. & A.I.A. - Sezione 3  
 Allegato G

 **ENI S.p.A**  
 Divisione Refining & Marketing

PROGETTO: IMPIANTO EST ED UNITA' ASSOCIATE  
 FERRERA ERBOGNONE (PV)

 **Saipem**

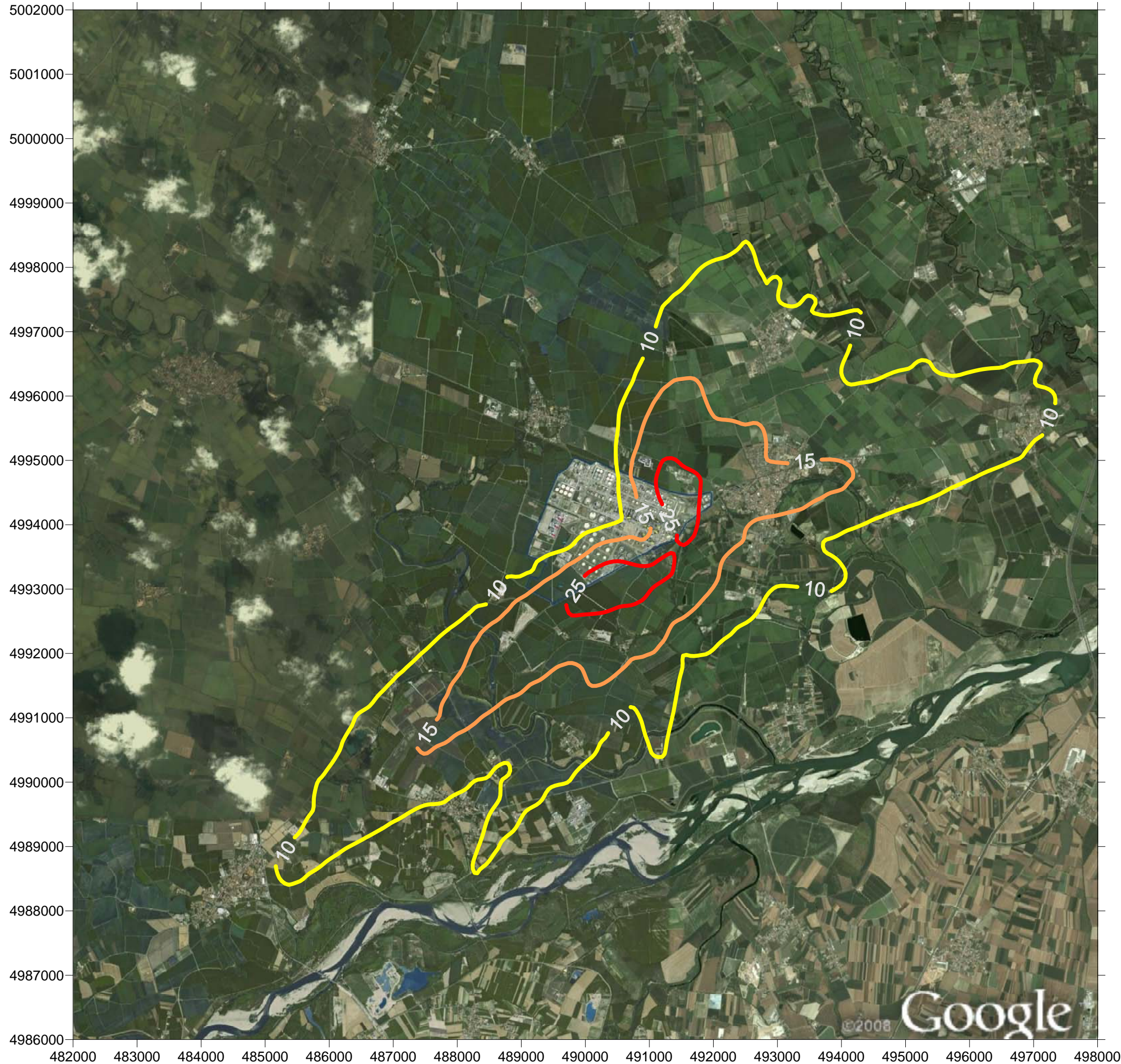

**STATO POST OPERAM**

**Inquinante: SO2**  
**Riferimento: pct 99.18 media giornaliera**  
**Limite di rif.: 125 µg/m³**

Valore massimo esterno 29.4 µg/m³  
 Posizione: (490250E; 4993000N)  
 Sist. coord.: UTM-WGS84/32N

Tavola D

CARTA DELLE CONCENTRAZIONI AL SUOLO

Integrazioni S.I.A. & A.I.A. - Sezione 3  
 Allegato G

 **ENI S.p.A**  
 Divisione Refining & Marketing

PROGETTO: IMPIANTO EST ED UNITA' ASSOCIATE  
 FERRERA ERBOGNONE (PV)

 **Saipem**

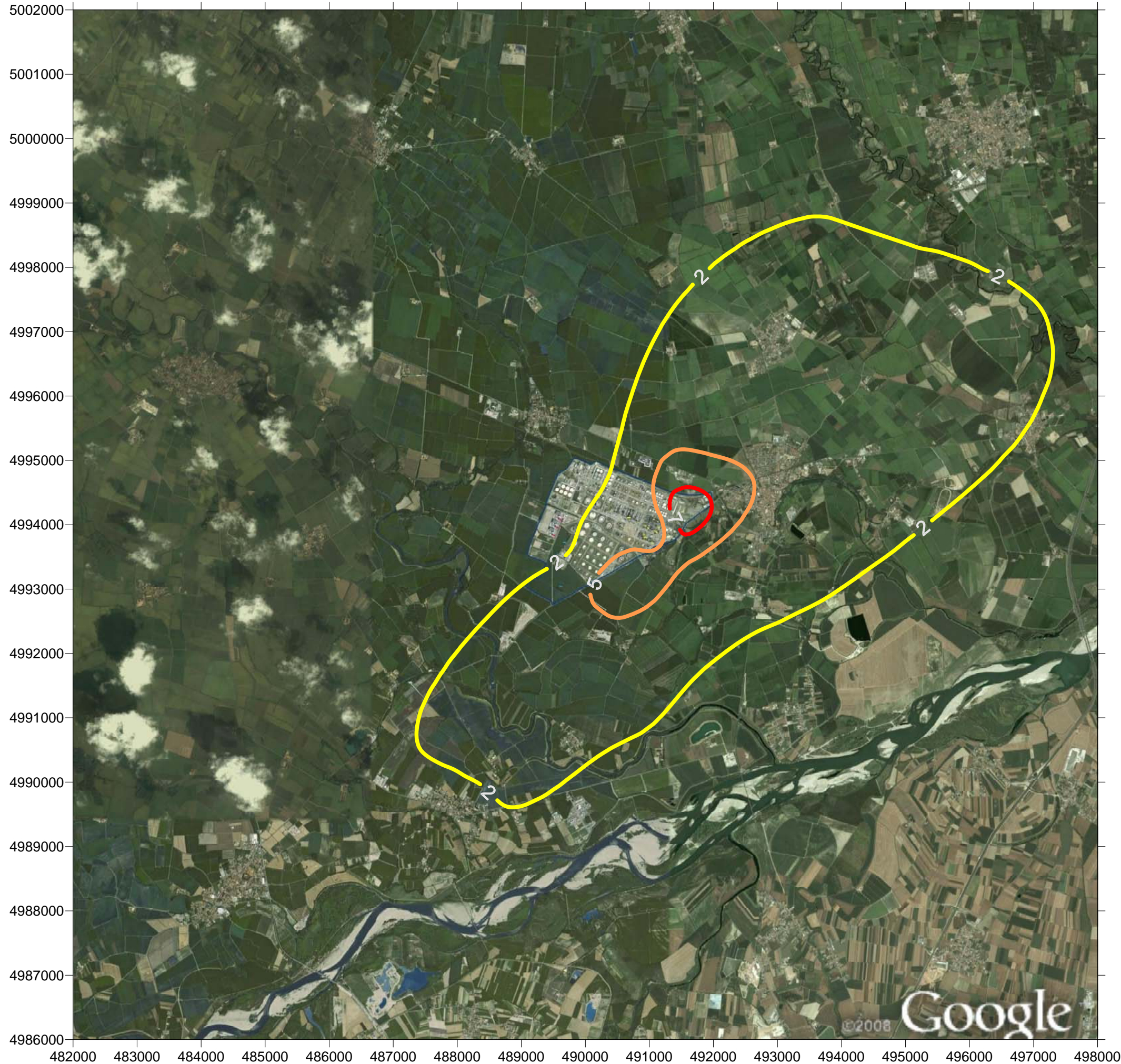

**STATO POST OPERAM**

**Inquinante: SO2**  
**Riferimento: media annuale**  
**Limite di rif.: 20 µg/m³**

Valore massimo esterno 7.4 µg/m³  
 Posizione: (491750E; 4994000N)  
 Sist. coord.: UTM-WGS84/32N

Tavola E

CARTA DELLE CONCENTRAZIONI AL SUOLO

Integrazioni S.I.A. & A.I.A. - Sezione 3  
 Allegato G

 **ENI S.p.A**  
 Divisione Refining & Marketing

PROGETTO: IMPIANTO EST ED UNITA' ASSOCIATE  
 FERRERA ERBOGNONE (PV)

 **Saipem**

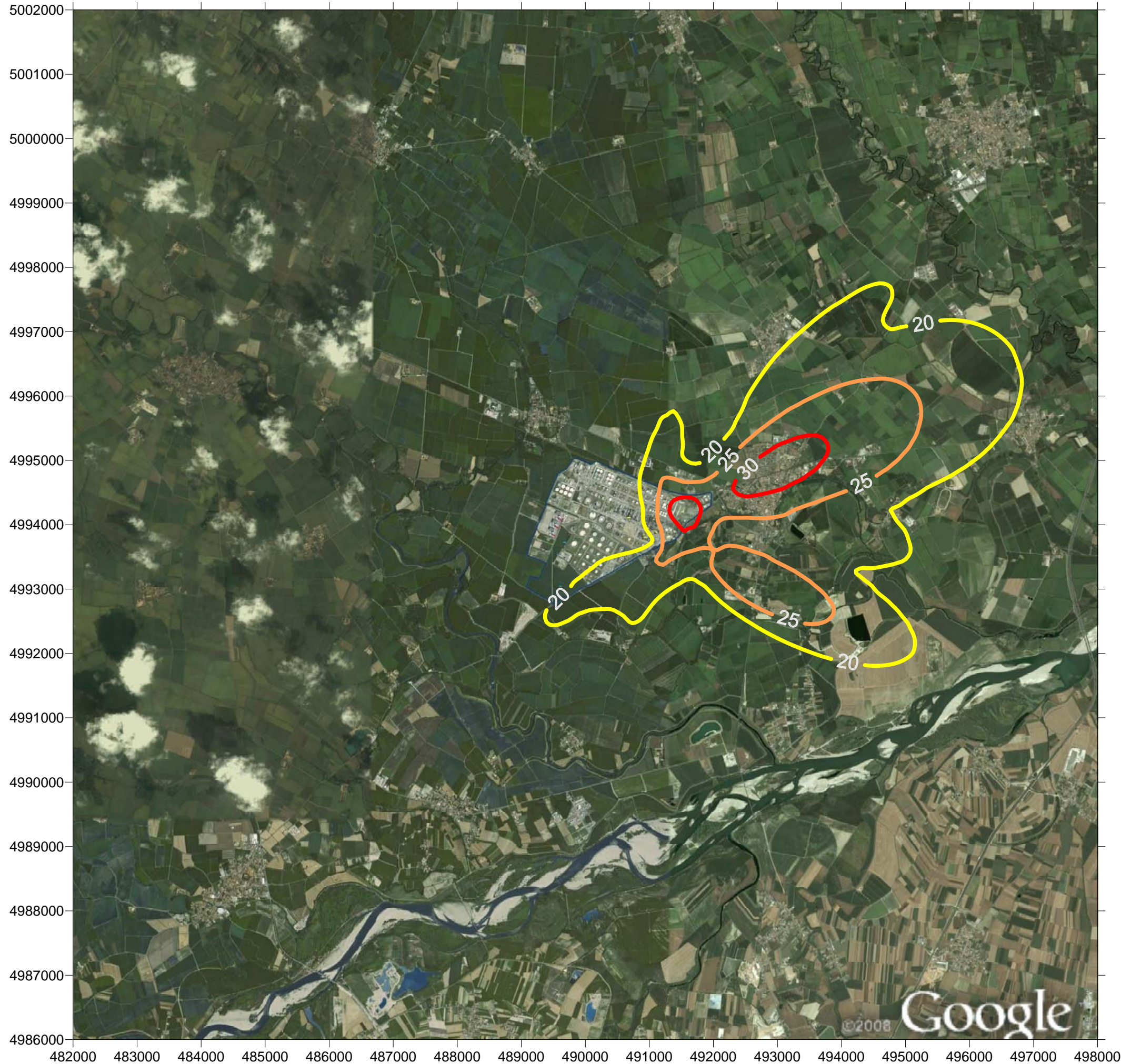

**STATO POST OPERAM**

**Inquinante: CO**  
**Riferimento: media 8 ore**  
**Limite di rif.: 10000 µg/m³**

Valore massimo esterno 31.6 µg/m³  
 Posizione: (492750E; 4994750N)  
 Sist. coord.: UTM-WGS84/32N

Tavola F

CARTA DELLE CONCENTRAZIONI AL SUOLO

Integrazioni S.I.A. & A.I.A. - Sezione 3  
 Allegato G

 **ENI S.p.A**  
 Divisione Refining & Marketing

PROGETTO: IMPIANTO EST ED UNITA' ASSOCIATE  
 FERRERA ERBOGNONE (PV)

 **Saipem**

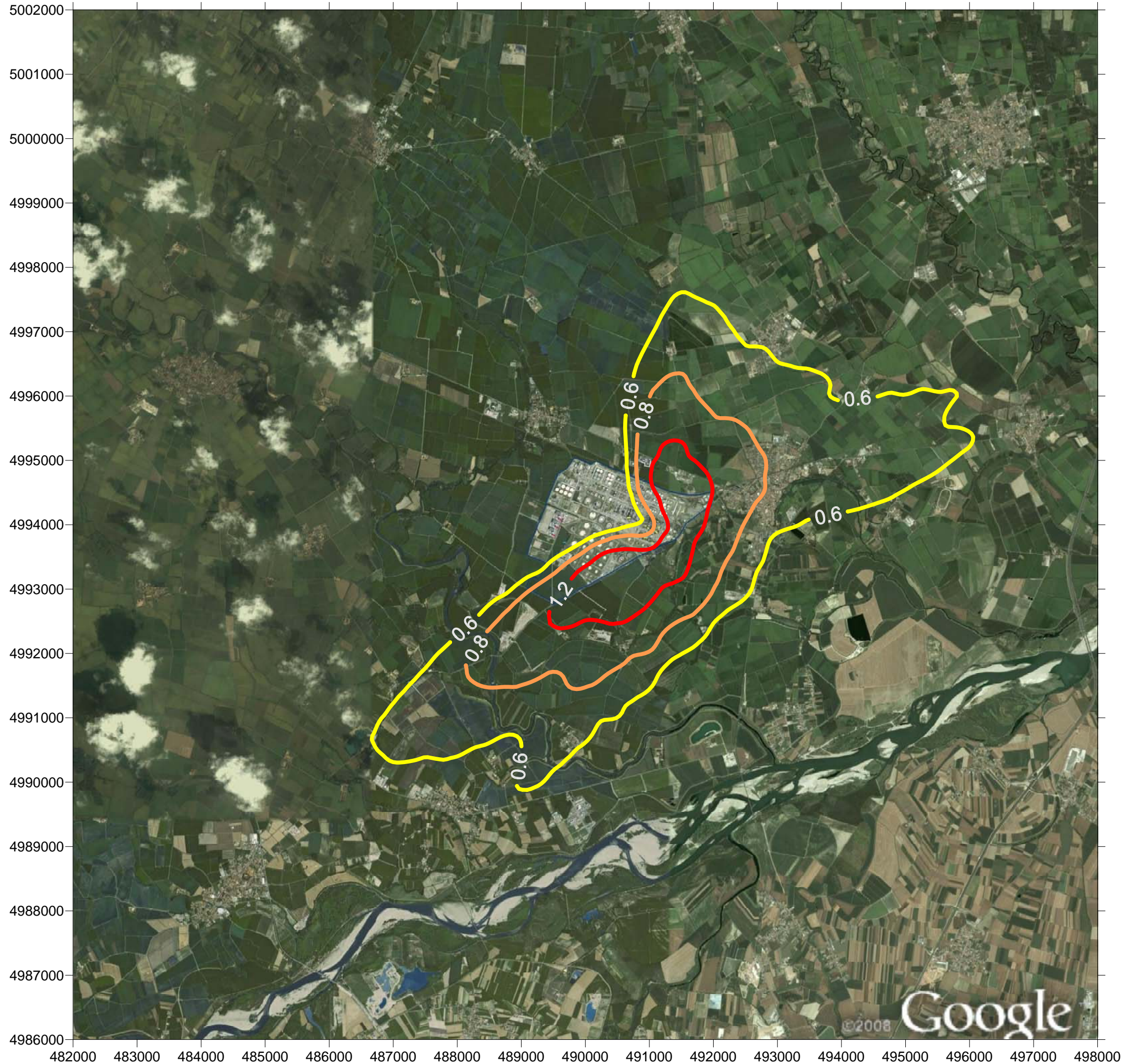

**STATO POST OPERAM**

**Inquinante: PM10**  
**Riferimento: pct 98.08 media giornaliera**  
**Limite di rif.: 50 µg/m³**

Valore massimo esterno 1.6 µg/m³  
 Posizione: (490750E; 4993250N)  
 Sist. coord.: UTM-WGS84/32N

Tavola G

CARTA DELLE CONCENTRAZIONI AL SUOLO

Integrazioni S.I.A. & A.I.A. - Sezione 3  
 Allegato G

 **ENI S.p.A**  
 Divisione Refining & Marketing

PROGETTO: IMPIANTO EST ED UNITA' ASSOCIATE  
 FERRERA ERBOGNONE (PV)

 **Saipem**



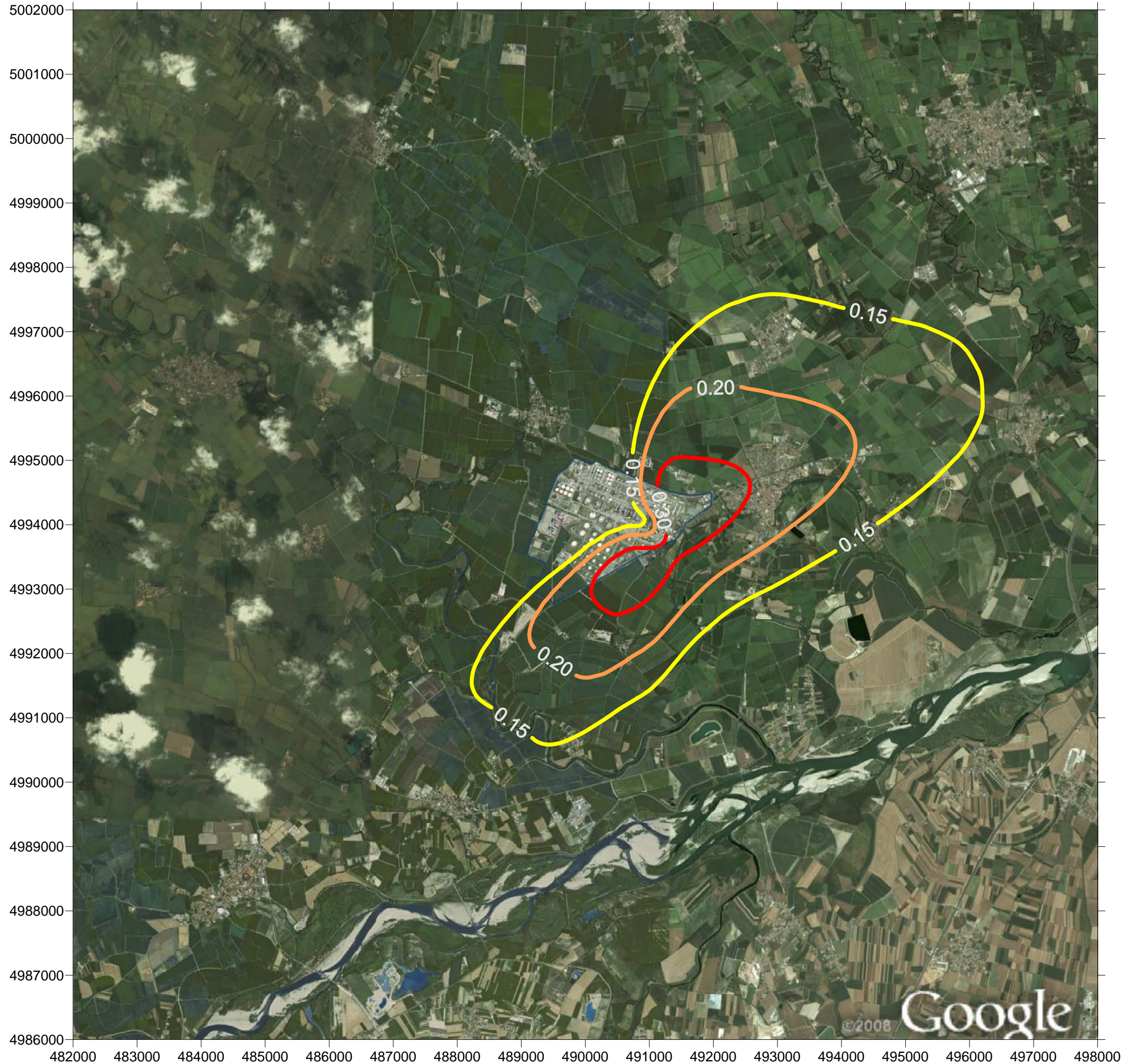

**STATO POST OPERAM**

**Inquinante: PM10**  
**Riferimento: media annuale**  
**Limite di rif.: 20 µg/m³**

Valore massimo esterno 0.4 µg/m³  
 Posizione: (491500E; 4994500N)  
 Sist. coord.: UTM-WGS84/32N

Tavola H

CARTA DELLE CONCENTRAZIONI AL SUOLO

Integrazioni S.I.A. & A.I.A. - Sezione 3  
 Allegato G

 **ENI S.p.A**  
 Divisione Refining & Marketing

PROGETTO: IMPIANTO EST ED UNITA' ASSOCIATE  
 FERRERA ERBOGNONE (PV)

 **Saipem**