

**LEGENDA**

Stabilimento Esseco

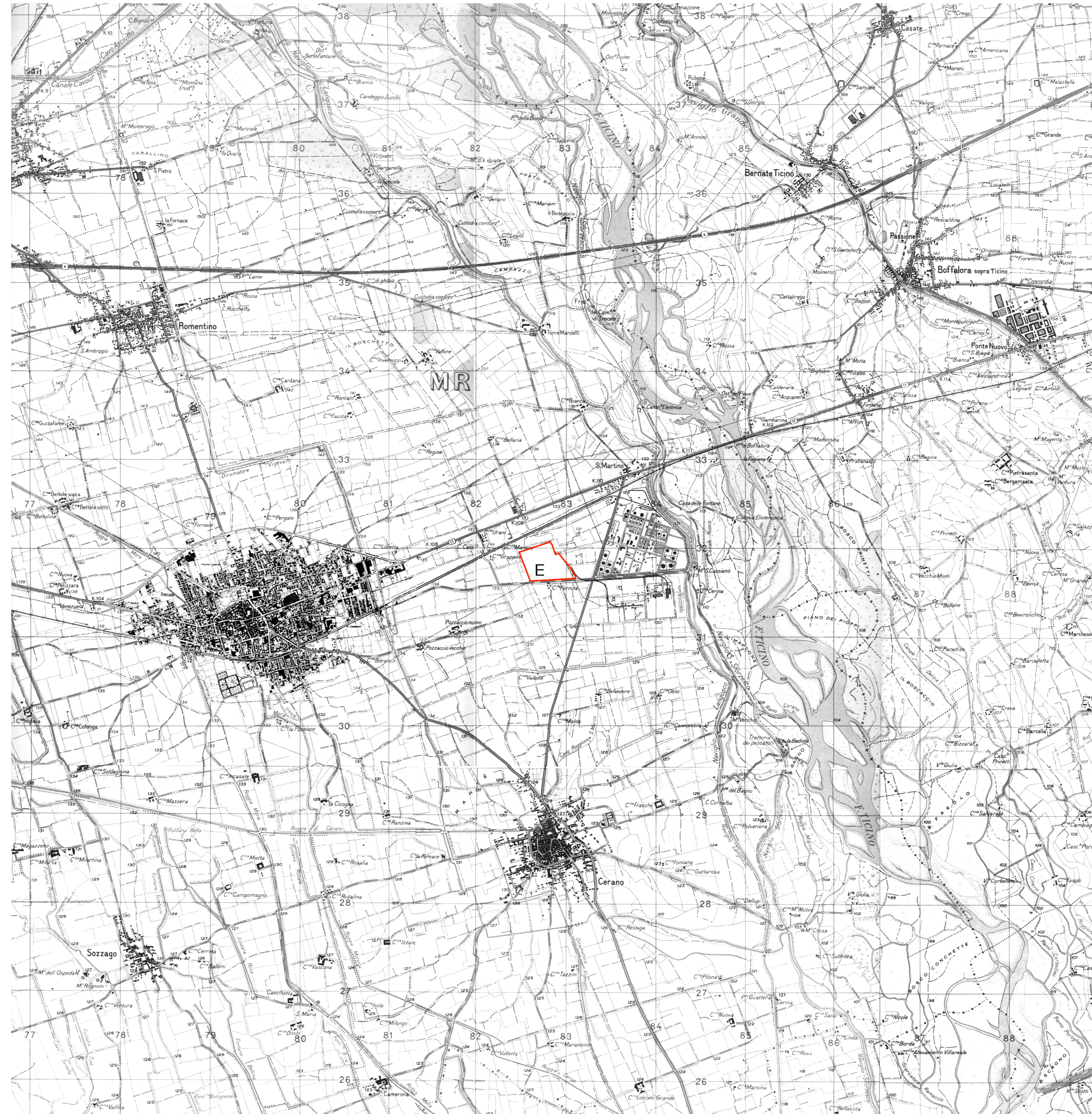

**Stabilimento Esseco S.r.l.**

Autorizzazione integrata ambientale ai sensi del D.Lgs. n. 59 del 18 febbraio 2005

Allegato Scheda

**Allegato A.13**



Data	Elaborato	Scala
05/05/06	Estratto topografico	1 : 25000

<b>Committente</b> <b>Esseco S.r.l.</b> Società di progettazione e ricerca dell'ambiente Via San Cassiano n° 99 28069 San Martino di Trecale - Trecale (NO)	<b>Redazione elaborato</b> <b>SEM</b> Società di progettazione e ricerca dell'ambiente Via G.B. Grassi n.37 - 28100 Novara tel. 0321 457284 - fax 0321 410180	<b>Redazione contributi</b> <b>INER</b> Società di progettazione e ricerca dell'ambiente Via G.B. Grassi n.37 - 28100 Novara tel. 0321 457284 - fax 0321 410180
---	---	---