

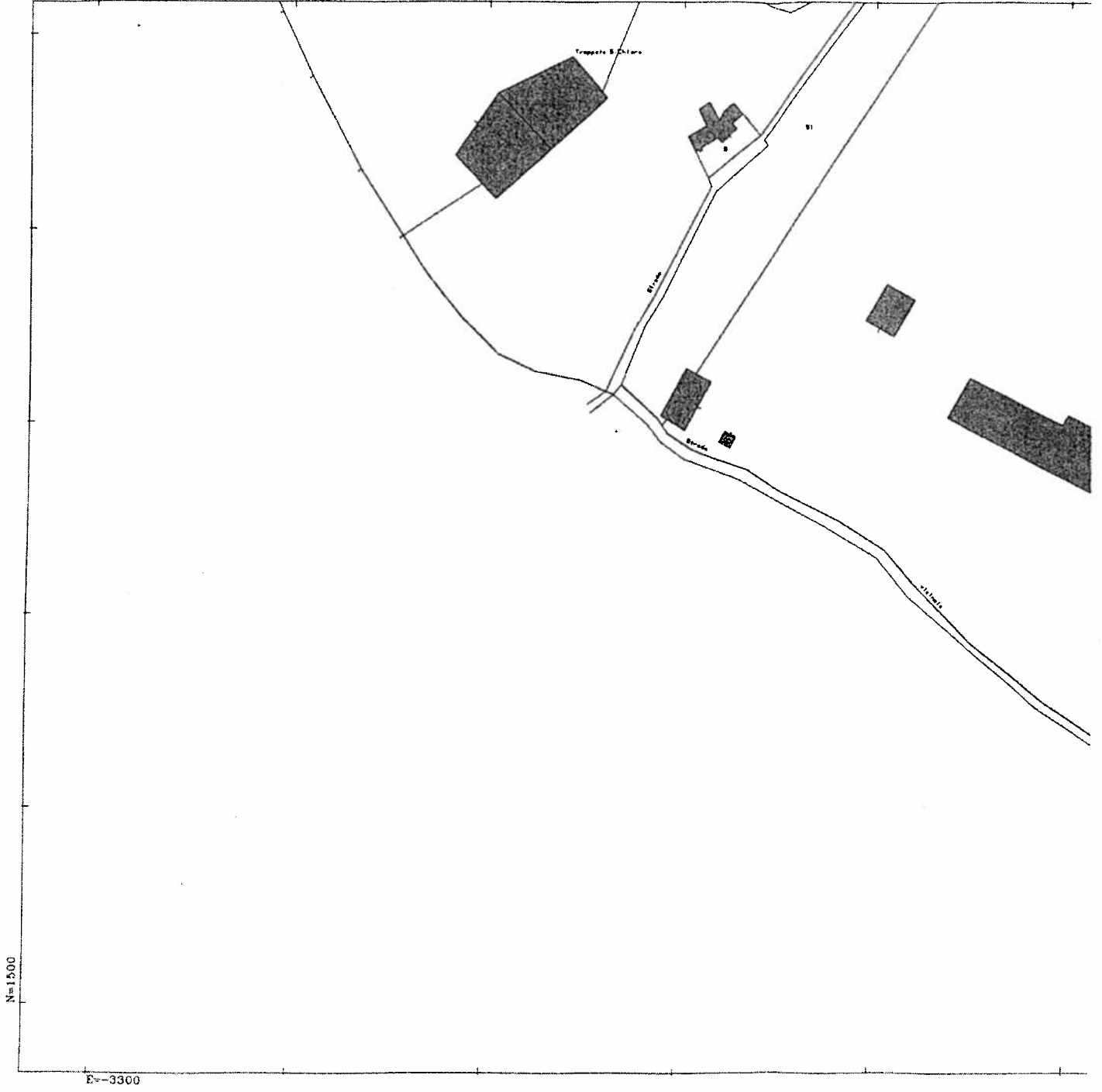

N=1000

E=3400





3

LIRE
200

Planimetria di u.i.u. in Comune di TARANTO via s.s. 7 e s.s. 106 civ. SNC

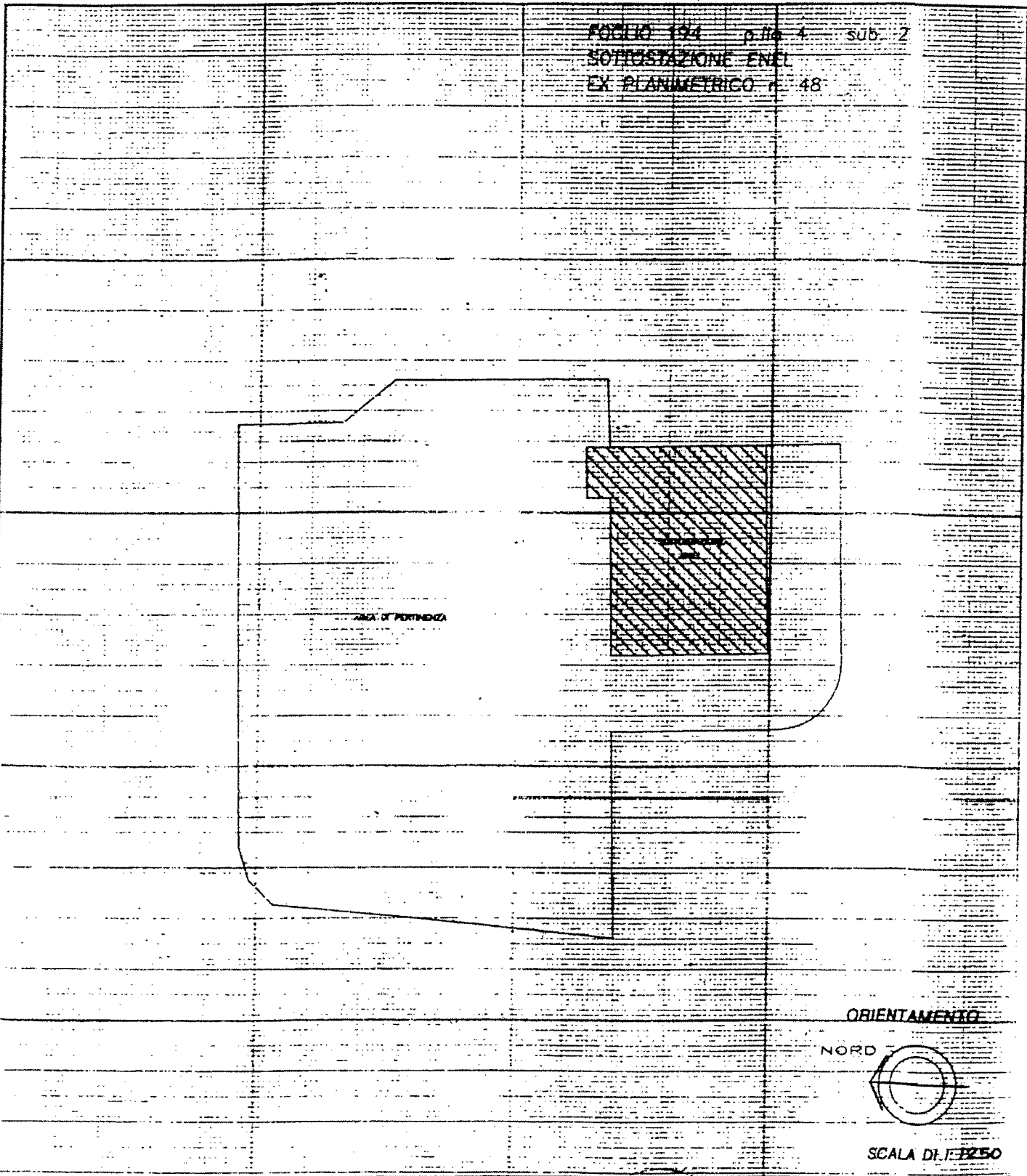

Dichiarazione di N.C.
 Denuncia di variazione
 Identificativi catastali
 F.
 n. sub.

Compilata dal GEOM. CARLO SIMEONE
 (Titolo, cognome e nome)
 Iscritto all'albo de i GEOMETRI
 della provincia di TARANTO n. 1375
 data 10/04/2000 Firma [Signature]

RISERVATO ALL'UFFICIO



LIRE
200

Planimetria di u.i.u. in Comune di TARANTO via s.s. 7 e s.s. 106 civ. SNC

FOGLIO 194 - p.llo 10 - sub. 5
FOGLIO 197 - p.llo 5 - sub. 4

STRADA DI STABILIMENTO n. 212

STRADA DI STABILIMENTO n. 205

STRADA DI STABILIMENTO n. 209

STRADA DI STABILIMENTO n. 204

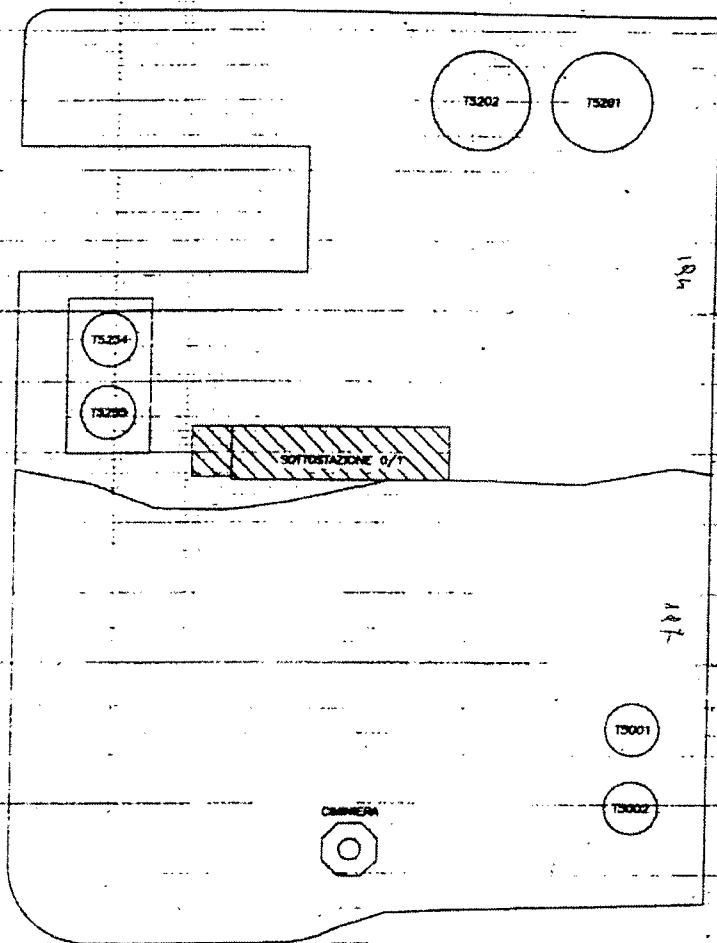

ORIENTAMENTO

NORD



SCALA DEI 1:250

Dichiarazione di N.C.
Denuncia di variazione

Compilata dal GEOM. CARLO SIMEONE
(Titolo, cognome e nome)

RISERVATO ALL'UFFICIO

Identificativi catastali
F.
n. sub.

Iscritto all'albo de i GEOMETRI
della provincia di TARANTO 1375
data 10/04/2000 Firma [Signature]

Visura per immobile

Situazione degli atti informatizzati al 21/07/2006

Dati della richiesta	Comune di TARANTO (Codice: L049) Provincia di TARANTO
Catasto Fabbricati	Foglio: 197 Particella: 5 Sub.: 4

N.	DATI IDENTIFICATIVI				DATI DI CLASSAMENTO				DATI DERIVANTI DA			
	Sezione	Foglio	Particella	Sub	Zona	Micro Zona	Categoria	Classe		Consistenza	Superficie catastale	Rendita
1	Urbana	194	10	5	1		D/7				Euro 27.227,61 L. 52.720,000	VARIAZIONE NEL CLASSAMENTO del 19/04/2001 n. 2686 - 1/2001 in atti dal 19/04/2001 (protocollo n. 80596) VARIAZIONE DI CLASSAMENTO
Indirizzo S.S. N. 7 E S.S. N. 106 SNC piano: 1°.												
Annotazioni classamento proposto con decorsi i termini di cui all'art 1 comma3 (D.M. 701/94)												

INTESTATI

N.	DATI ANAGRAFICI	CODICE FISCALE	DIRITTI E ONERI REALI
1	AGIP PETROLI S.P.A.	02929200588	(1§) Proprietà per l'area 1/1
2	ENPOWER S.P.A. con sede in SAN DONATO MILANESE	12958270154	(1§) Proprietà superficaria 1/1
DATI DERIVANTI DA ISTRUMENTO (ATTO PUBBLICO) del 18/12/2000 Volture n. 24244 - 1/2002 in atti dal 14/02/2002 (protocollo n. 24774) Repertorio n.: 96533 Rogante: DE VINCENZO Sede: MILANO Registrazione: UR Sede: MILANO n. 34330 del 21/12/2000 CONFERIMENTO D/AZIENDA			

Unità immobiliari n. 1

Ricevuta n. 43311

Tributi erariali: Euro 3,00

Rilasciata da: Ufficio Provinciale di TARANTO

Richiedente: GEOM. LOSASSO

Visura per immobile

Situazione degli atti informatizzati al 21/07/2006

Dati della richiesta	Comune di TARANTO (Codice: L049)
Catasto Fabbricati	Provincia di TARANTO
	Foglio: 194 Particella: 10 Sub.: 5

Unità immobiliare

N.	DATI IDENTIFICATIVI					DATI DI CLASSAMENTO					DATI DERIVANTI DA		
	Sezione	Foglio	Particella	Sub	Zona	Micro Zona	Categoria	Classe	Consistenza	Superficie catastale	Rendita		
1	Urbana	194	10	5	1		D/7				Euro 27.217,61 L. 52.720.000	VARIAZIONE NEL CLASSAMENTO del 19/04/2001 n. 2686. 1/2001 in atti dal 19/04/2001 (protocollo n. 80596)	VARIAZIONE DI CLASSAMENTO
Indirizzo: S.S. N. 7 E.S.S. N. 106 SNG piano: 1. Annotazioni: classamento proposto con decorso i termini di cui all'art. 1 comma3 (D.M. 701/94)													

INTERESTATI

N.	DATI ANAGRAFICI	CODICE FISCALE	DIRITTI E ONERI REALI
1.	AGIP PETROLI S.P.A.	02929200588	(10) Proprietà per l'area 1/1
2.	ENIPOWER S.P.A. con sede in SAN DONATO MILANESE	12958270154	(1a) Proprietà superficiale 1/1
DATI DERIVANTI DA ISTRUMENTO (ATTO PUBBLICO) del 18/12/2000 Volture n. 24244. 1/2002 in atti dal 14/02/2002 (protocollo n. 24774) Repertorio n.: 96533 Rogante: DE VINCENZO Sede: MILANO Registrazione: UR Sede: MILANO n. 34330 del 21/12/2000 CONFERIMENTO D'AZIENDA			

Unità immobiliari n. 1

Ricevuta n. 43311

Tributi erariali: Euro 3,00

Rilasciata da: Ufficio Provinciale di TARANTO

Richiedente: GEOM. LOSASSO

Proprietà

Visura per immobile

Situazione degli atti informatizzati al 21/07/2006

Dati della richiesta	Comune di TARANTO (Codice: L049)
	Provincia di TARANTO
Catasto Fabbricati	Foglio: 194 Particella: 4 Sub.: 2

Unità immobiliare

N.	DATI IDENTIFICATIVI				DATI DI CLASSAMENTO				DATI DERIVANTI DA			
	Sezione	Foglio	Particella	Sub	Zona Cens.	Micro Zona	Categoria	Classe		Consistenza	Superficie catastale	Rendita
1	Urbana	194	4	2	1		D/7				Euro 1.053,57 L. 2.040,000	VARIAZIONE NEL CLASSAMENTO del 19/04/2001 n. 2686 /I/2001 in atti del 19/04/2001 (protocollo n. 80596) VARIAZIONE DI CLASSAMENTO
Annotazioni												
S.S. N. 7 E S.S. N. 106 SNC piano: T. classamento proposto con decorsi i termini di cui all'art. 1 comma3 (D.M. 701/94)												

INTERESTATI

N.	DATI ANAGRAFICI		CODICE FISCALE	DIRITTI E ONERI REALI
	AGIP PETROLI S.P.A.			
1	AGIP PETROLI S.P.A.		02929200588	(18) Proprietà per l'area I/1
2	ENIPOWER S.P.A. con sede in SAN DONATO MILANESE		12958270154	(19) Proprietà superficiale I/1

DATI DERIVANTI DA

ISTRUMENTO (ATTO PUBBLICO) del 18/12/2000 Trascrizione n. 1095 2/2001 in atti dal 30/07/2001 Repertorio n. : 96533 Rogante: CIRO DE VINCENZO Sede: MILANO
CONFERIMENTO IN SOCIETA'

Unità immobiliari n. 1 Ricevuta n. 43311 Tributi erariali: Euro 3,00

Rilasciata da: Ufficio Provinciale di TARANTO Richiedente: GEOM. LOSASSO

AGENZIA DEL TERRITORIO
UFFICIO PROVINCIALE DI TARANTO
COMUNE DI Taranto
FOGLIO N° 193 I.S.C. 1: 1000
BOLLETTA DI VISURA N° 85289 DEL 20/05/2007

12

ALLE AFFIANTE SUL FO 192
Foglio

193

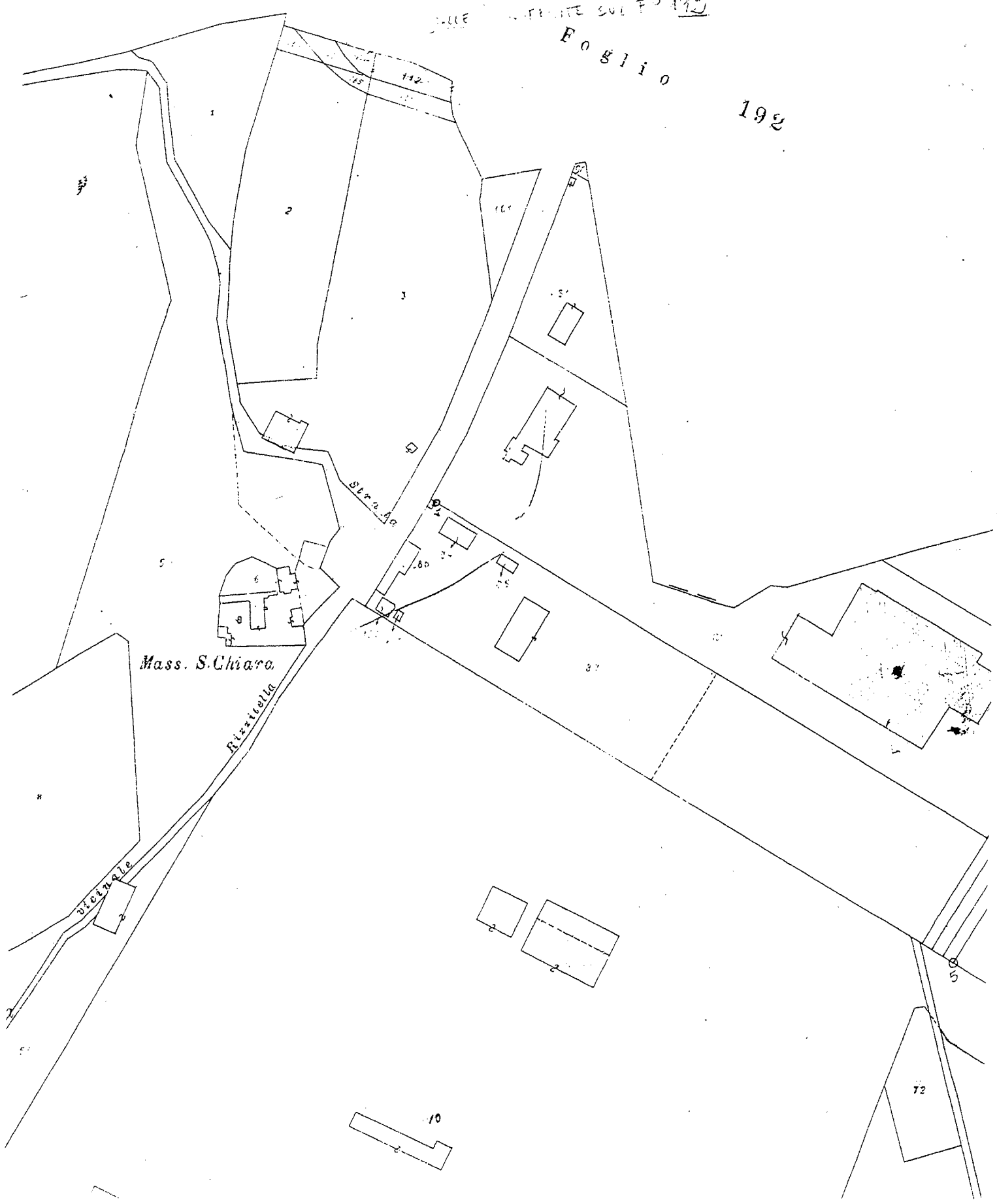

AGENZIA DEL TERRITORIO
UFFICIO PROVINCIALE DI TARANTO
COMUNE DI Cocumeto
FOGLIO N° 197 / S.C. 1: 2000
BOLLETTA DI VISURA N° 85CP9 DEL 20.05.2009

22

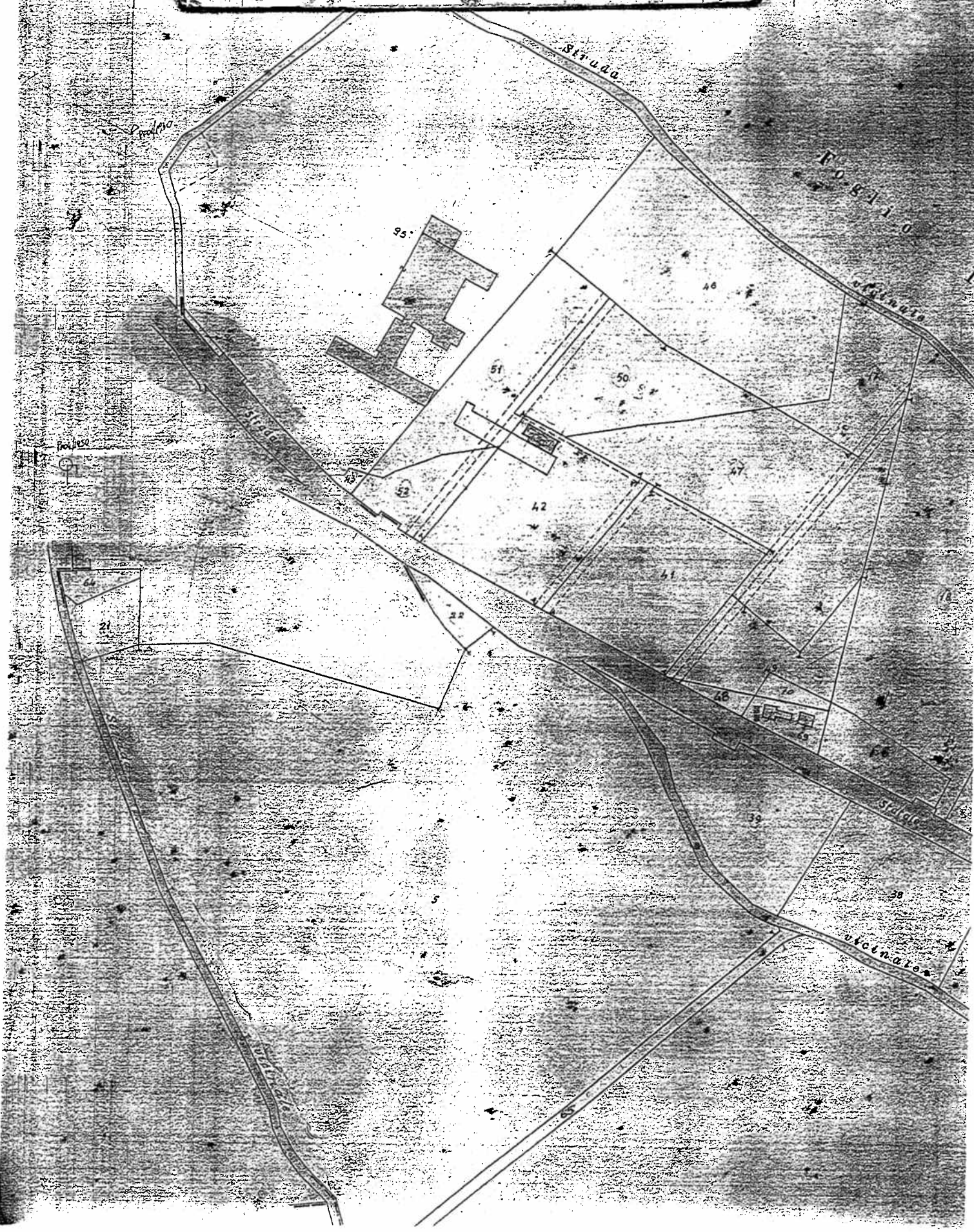

AGENZIA DEL TERRITORIO
UFFICIO PROVINCIALE DI TARANTO
COMUNE DI Corano
FOGLIO N° 193 /S.C. 1: 1:500
BOLLETTA DI VISURA N° 85289 DEL 26/05/2002

6

Foglio 194

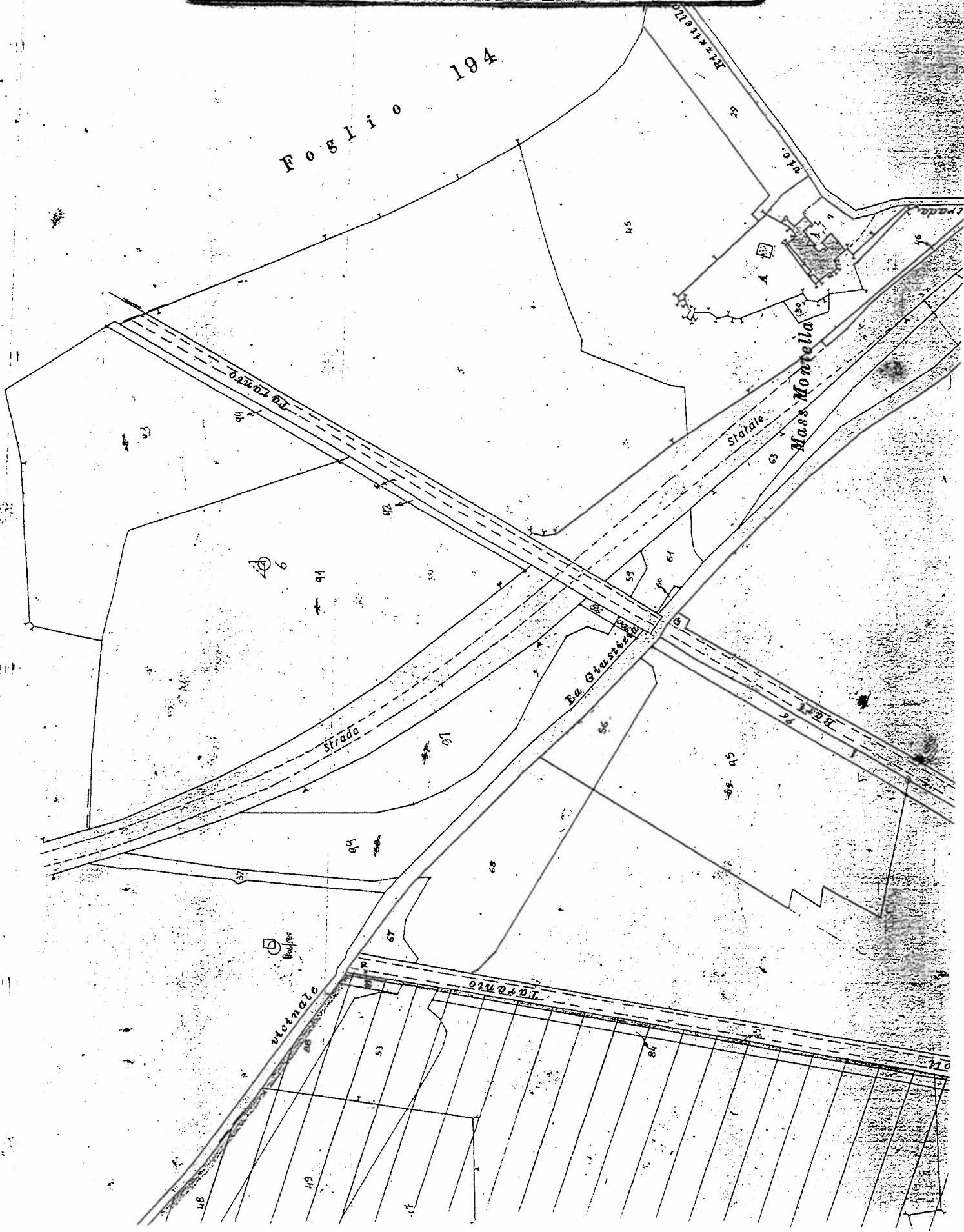

Visura per immobile

Situazione degli atti informatizzati al 26/06/2009

Dati della richiesta	Comune di TARANTO (Codice: L049A) Sezione di TARANTO (Provincia di TARANTO)
Catasto Terreni	Foglio: 193 Particella: 29

Immobile														
N.	DATI IDENTIFICATIVI			DATI CLASSAMENTO				DATI DERIVANTI DA						
	Foglio	Particella	Sub	Porz.	Qualità Classe	Superficie(m ²) <small>ha are ca</small>	Deduz		Reddito					
1	193	29		-	INCOLT STER	39 12		Dominicale	Agrario	del 03/01/1981 n. 30181 in atti dal 19/04/1989				
<table border="1" style="width: 100%; border-collapse: collapse;"> <tr> <td style="width: 5%;">Notifica</td> <td style="width: 50%;"></td> <td style="width: 5%;">Partita</td> <td style="width: 40%;"></td> </tr> </table>											Notifica		Partita	
Notifica		Partita												

INTESTATO		DATI ANAGRAFICI		CODICE FISCALE		DIRITTI E ONERI REALI	
N.							
1	ENI S.P.A. con sede in ROMA			00905811006		(1) Proprietà per 1000/1000	
DATI DERIVANTI DA		ISTRUMENTO (ATTO PUBBLICO) del 20/12/2002 Voltura n. 3604 .1/2003 in atti dal 03/04/2003 (protocollo n. 62014) Repertorio n. : 66121 Rogante: PAOLO CASTELLINI Sede: ROMA Registrazione: UU Sede: ROMA del 24/12/2002 ESEGUITA AI SOLI FINI DELLA CONTINUITA STORICA					

Rilasciata da: Servizio Telematico

Visura per immobile

Situazione degli atti informatizzati al 26/06/2009

Dati della richiesta	Comune di TARANTO (Codice: L049A)	
	Sezione di TARANTO (Provincia di TARANTO)	
Catasto Terreni	Foglio: 193 Particella: 45	

N.	DATI IDENTIFICATIVI			DATI CLASSAMENTO				DATI DERIVANTI DA		
	Foglio	Particella	Sub	Porz	Qualità Classe	Superficie(m ²) ha are ca	Deduz		Reddito	
1	193	45		-	INCOLT STER	2 36 95		Dominicale	Agrario	FRAZIONAMENTO del 13/10/1994 n. 2896 .1/1994 in atti dal 13/10/1994
Notifica <input type="checkbox"/> Partita <input type="checkbox"/>										

INTESTATO		DATI ANAGRAFICI		DATI DERIVANTI DA	
N.					
1	ENI S.P.A. con sede in ROMA			CODICE FISCALE 00905811006	
DATI DERIVANTI DA		ISTRUMENTO (ATTO PUBBLICO) del 20/12/2002 Volura n. 3604 .1/2003 in atti dal 03/04/2003 (protocollo n. 62014) Repertorio n. . 66121 Rogante: PAOLO CASTELLINI Sede: ROMA Registrazione: UU Sede: ROMA del 24/12/2002 ESEGUITA AI SOLI FINI DELLA CONTINUITA' STORICA		DIRITTI E ONERI REALI (1) Proprieta' per 1000/1000	

Rilasciata da: Servizio Telematico

Visura per immobile

Situazione degli atti informatizzati al 26/06/2009

Dati della richiesta	Comune di TARANTO (Codice: L049A)	
	Sezione di TARANTO (Provincia di TARANTO)	
Catasto Terreni	Foglio: 194 Particella: 10	

Immobile

N.	DATI IDENTIFICATIVI			DATI CLASSAMENTO				DATI DERIVANTI DA			
	Foglio	Particella	Sub	Porz	Qualità Classe	Superficie(m ²)	Deduz		Reddito		
1	194	10		-	INCOLT STER	23 ha are ca	89 15		Dominicale	Agrario	Impianto meccanografico del 26/01/1978
Notifica											

INTESTATO

N.	DATI ANAGRAFICI		DATI ANAGRAFICI		DATI ANAGRAFICI	
1	E.N.I. S.P.A. con sede in ROMA				CODICE FISCALE 00903811006	
DATI DERIVANTI DA						
ISTRUMENTO (ATTO PUBBLICO) del 20/12/2002 Volura n. 3604.1/2003 in atti dal 03/04/2003 (protocollo n. 62014) Repertorio n. : 66121 Rogante: PAOLO CASTELLINI Sede: ROMA Registrazione: UU Sede: ROMA del 24/12/2002 ESEGUITA AI SOLI FINI DELLA CONTINUITA' STORICA					DIRITTI E ONERI REALI (1) Proprietà Per 1000/1000	

Rilasciata da: Servizio Telematico