

**PROGETTO DI SVILUPPO CAMPO VEGA B
CONCESSIONE DI COLTIVAZIONE C.C6.E0 – CANALE DI SICILIA
COMPLESSO PRODUTTIVO PIATTAFORME VEGA A E VEGA B**

**DOCUMENTAZIONE TECNICA ALLEGATA ALLA DOMANDA DI AUTORIZZAZIONE
INTEGRATA AMBIENTALE**

**ALLEGATO C.13.2
“RELAZIONE SUI VINCOLI TERRITORIALI, URBANISTICI ED AMBIENTALI
DELL’IMPIANTO DA AUTORIZZARE”**

1 DESCRIZIONE

Si rimanda alla relazione riportata nell'Allegato A.24 per quanto riguarda il Regime Giuridico dell'Area di Studio e l'analisi di tutti gli aspetti inerenti il Regime Vincolistico e l'eventuale presenza di Aree Protette.

Di seguito si riportano le relative Figure modificate con riferimento al complesso produttivo costituito dalle piattaforme Vega A e Vega B:

- Figura 3.1: Aree Naturali Protette, Siti Natura 2000 e IBA;
- Figura 3.2: Aree Sottoposte a Vincoli di Natura Militare.

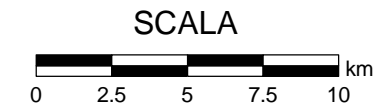
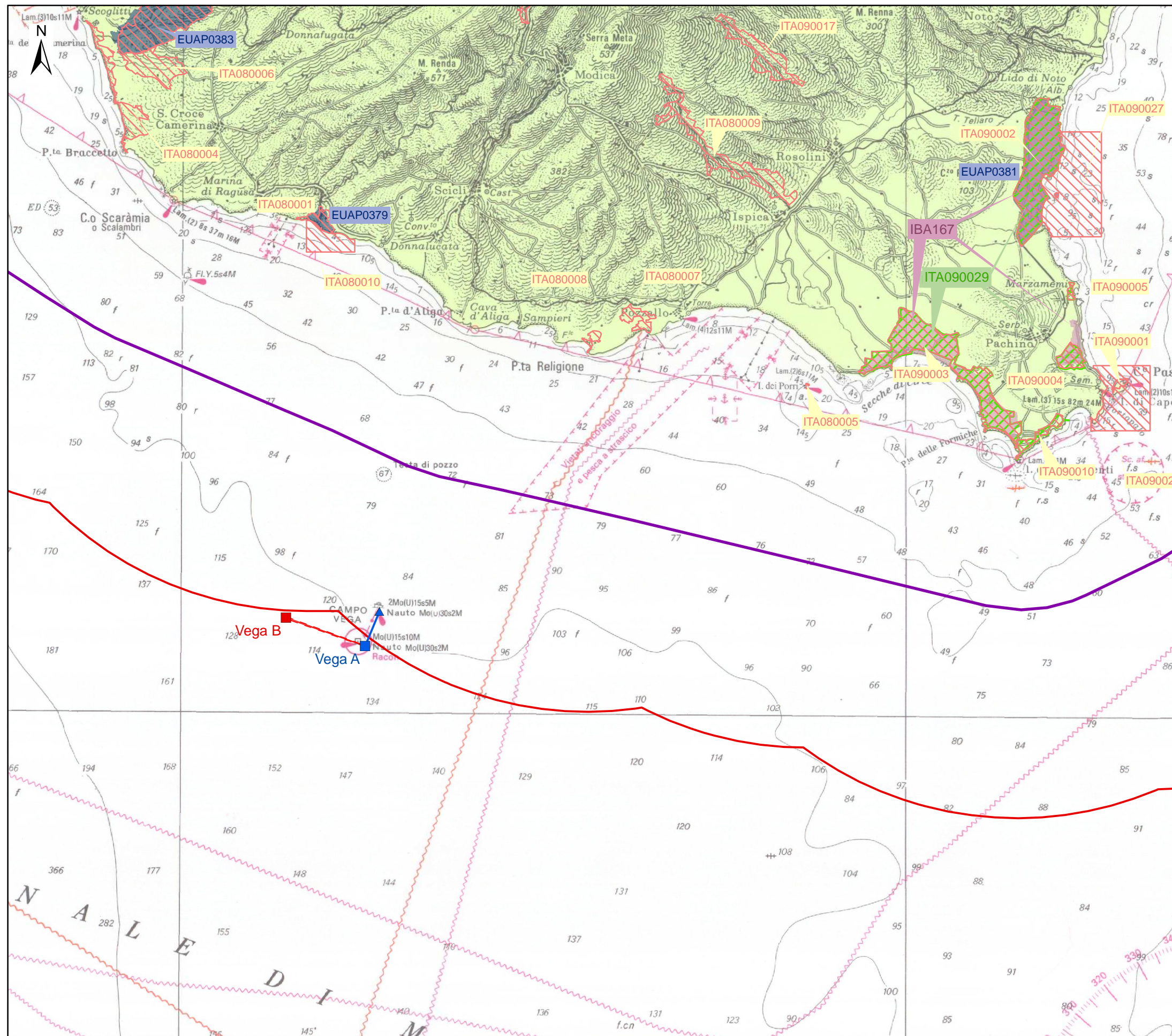

LEGENDA

- PIATTAFORMA VEGA A
- PIATTAFORMA VEGA B IN PROGETTO
- ▲ SPM
- LAYOUT GENERALE CONDOTTE VEGA A-SPM
- LAYOUT GENERALE CONDOTTE VEGA A-VEGA B
- LIMITE DELLE 5 Nm DALLA LINEA DI BASE (D.Lgs. 128/2010)
- LIMITE DELLE 12 Nm DALLE AREE MARINE E COSTIERE PROTETTE (D.Lgs. 128/2010)
- IBA (IMPORTANT BIRD AREA)
- EUAP (ELENCO UFFICIALE AREE PROTETTE)
- SIC (SITI DI IMPORTANZA COMUNITARIA)
- ZPS (ZONE DI PROTEZIONE SPECIALE)

RIFERIMENTI

MINISTERO DELL'AMBIENTE E DELLA TUTELA DEL TERRITORIO E DEL MARE, PROGETTO DIVA (DATI E INFORMAZIONI PER LE VALUTAZIONI AMBIENTALI). IBA (IMPORTANT BIRD AREAS). DATI SCARICATI IN DATA MARZO 2011

MINISTERO DELL'AMBIENTE E DELLA TUTELA DEL TERRITORIO E DEL MARE, PROGETTO DIVA (DATI E INFORMAZIONI PER LE VALUTAZIONI AMBIENTALI). ELENCO UFFICIALE AREE NATURALI PROTETTE, DATI SCARICATI IN DATA MARZO 2011

MINISTERO DELL'AMBIENTE E DELLA TUTELA DEL TERRITORIO E DEL MARE, 2011, PERIMETRAZIONE RETE NATURA 2000, SITO WEB: <ftp://ftp.dpn.minambiente.it/Cartografie/Natura2000/>, DATI SCARICATI IN DATA MARZO 2011

CARTA NAUTICA "DA CAPO ROSSELLO AD AUGUSTA", ISTITUTO IDROGRAFICO DELLA MARINA, GENOVA, DICEMBRE 1994

ISTITUTO IDROGRAFICO DELLA MARINA, "LIMITI AREE DI INTERESSE OPERATIVO", FEBBRAIO 2003

FIGURA 3.1a

AREE NATURALI PROTETTE, SITI NATURA 2000 E IBA

| TIPOLOGIA | CODICE | DENOMINAZIONE |
|-----------|-----------|--|
| IBA | IBA167 | Pantani di Vendicari e di Capo Passero |
| EUAP | EUAP0381 | Riserva naturale Oasi Faunistica di Vendicari |
| EUAP | EUAP0383 | Riserva naturale Pino d' Aleppo |
| EUAP | EUAP0379 | Riserva naturale Macchia Foresta del Fiume Irminio |
| SIC | ITA090028 | Fondali dell'isola di Capo Passero |
| SIC | ITA090027 | Fondali di Vendicari |
| SIC | ITA090005 | Pantano di Marzamemi |
| SIC | ITA090002 | Vendicari |
| SIC | ITA090001 | Isola di Capo Passero |
| SIC | ITA080007 | Spiaggia Maganuco |
| SIC | ITA080006 | Cava Randello, Passo Marinaro |
| SIC | ITA080001 | Foce del Fiume Irmino |
| SIC | ITA080002 | Alto corso del Fiume Irmino |
| SIC | ITA080003 | Vallata del Fiume Ippari (Pineta di Vittoria) |
| SIC | ITA080004 | Punta Braccetto, Contrada Cammarana |
| SIC | ITA080005 | Isola dei Porri |
| SIC | ITA080008 | Contrada Religione |
| SIC | ITA080009 | Cava d'Ispica |
| SIC | ITA080010 | Fondali Foce del Fiume Irminio |
| SIC | ITA090003 | Pantani della Sicilia sud orientale |
| SIC | ITA090004 | Pantano Morghella |
| SIC | ITA090010 | Isola Correnti, Pantani di Punta Pilieri, chiusa dell'Alga e Parrino |
| SIC | ITA090017 | Cava Palombieri |
| ZPS | ITA090029 | Pantani della Sicilia sud-orientale, Morghella, di Marzamemi, di Punta Pilieri e Vendicari |

FIGURA 3.1b

 AREE NATURALI PROTETTE,
 SITI NATURA 2000 E IBA

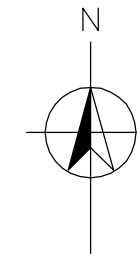
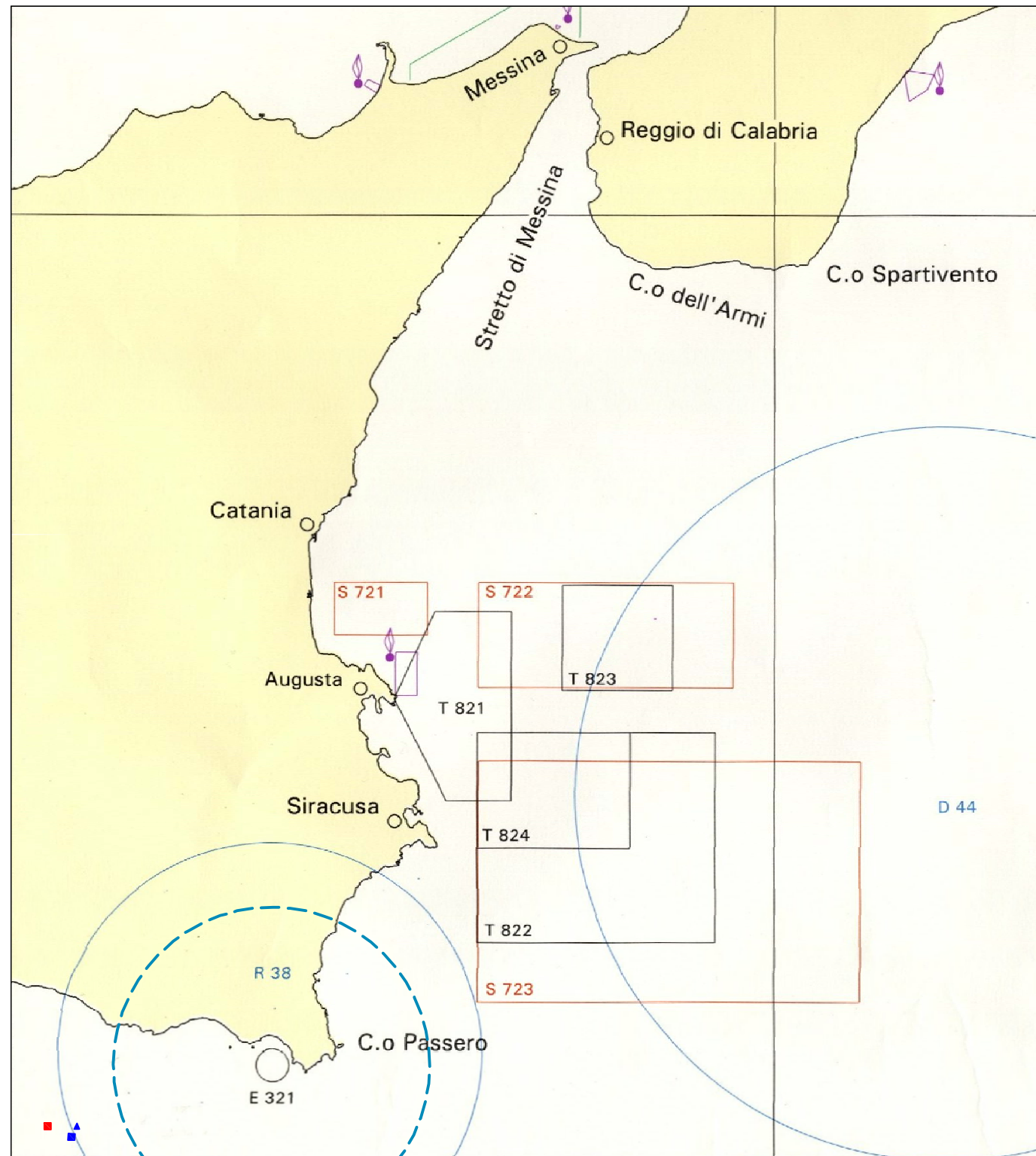

LEGENDA

- PIATTAFORMA VEGA A
- ▲ SPM
- PIATTAFORMA VEGA B
- ZONE PER ESERCITAZIONI DI TIRO (E, T)
- ZONE PER ESERCITAZIONI DELLO SPAZIO AEREO SOGGETTE A RESTRIZIONI (D, P, R)
- ZONE PER ESERCITAZIONI DI CONTROMISURE MINE CON PRESENZA DI OSTACOLI SUBACQUEI E DI MINAMENTO DA PARTE DI AEREI
- ZONE DI ESERCITAZIONI SOMMERGIBILI (S)
- POLIGONI DI TIRO PER ARMI PORTATILI
- - - - - LIMITI DELLE F.I.R. (FLIGHT INFORMATION REGIONS)
- - - - - AGGIORNAMENTO LIMITE ZONA R38

RIFERIMENTI

ISTITUTO IDROGRAFICO DELLA MARINA, "ZONE NORMALMENTE IMPIEGATE PER LE ESERCITAZIONI NAVALI DI TIRO E ZONE DELLO SPAZIO AEREO SOGGETTE A RESTRIZIONI", TAV No. 1050, SCALA 1:1.700.000

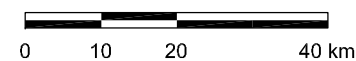
ISTITUTO IDROGRAFICO DELLA MARINA, AVVISO AI NAVIGANTI No. 1-2011

SCALA

FIGURA 3.2
**AREE SOTTOPOSTE A RESTRIZIONI
 DI NATURA MILITARE**