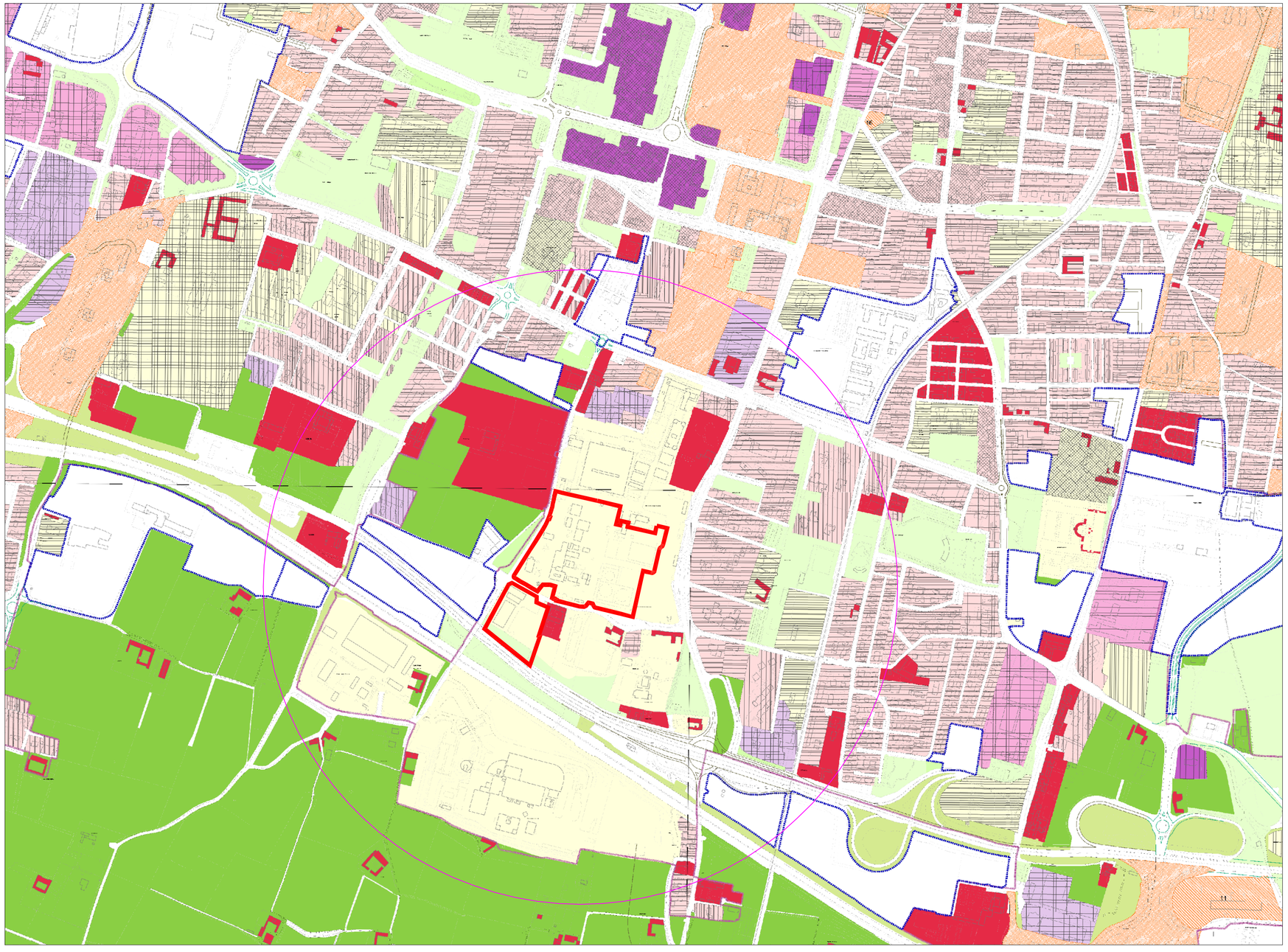

N

LEGENDA

PERIMETRO CENTRALE LAMARMORA

SCALA

0 50 100 200 m

RIFERIMENTO

PIANO DI GOVERNO DEL TERRITORIO DEL COMUNE DI BRESCIA, APPROVATO CON DELIBERAZIONE DI CONSIGLIO COMUNALE No. 57 PG 19378 DEL 19 MARZO 2012, PIANO DELLE REGOLE, AZIONI DI PIANO, TAVOLA No. PR01 (TAVOLE No. 36-37-43-44), SCALA 1: 2,000

| REV. | DATA | DESCRIZIONE |
|---|---|---|
| | | |
| | | |
| | | |
| 0 | APRILE 2013 | EMISSIONE PER ENTI |

Preparato da

D'APPOLONIA

VIA SAN NAZARO, 19 - 16145 GENOVA, ITALIA
TEL. +39 010 362 8148 FAX +39 010 362 1078 P. IVA 03476550102
e-mail dappolonia@dappolonia.it www.dappolonia.it

Cliente

a2a Calore & Servizi

Oggetto

CENTRALE DEL TELERISCALDAMENTO LAMARMORA (BS)
INSTALLAZIONE DI NUOVE CALDAIE PER LA GENERAZIONE SEMPLICE DI CALORE ALIMENTATE A GAS NATURALE

Documento

DOCUMENTAZIONE TECNICA ALLEGATA
ALLA RICHIESTA DI AUTORIZZAZIONE INTEGRATA AMBIENTALE

Nome Elaborato

A.15

STRALCIO DEL PGT

| NUMERO DOCUMENTO | SCALA | REV. |
|---|---|---|
| 11-488-H7 | 1:10,000 | 0 |