

APPENDICE A

**CARTOGRAFIA E SCHEDE DEI SITI NATURA 2000
INDIVIDUATI IN VICINANZA DEL PROGETTO**

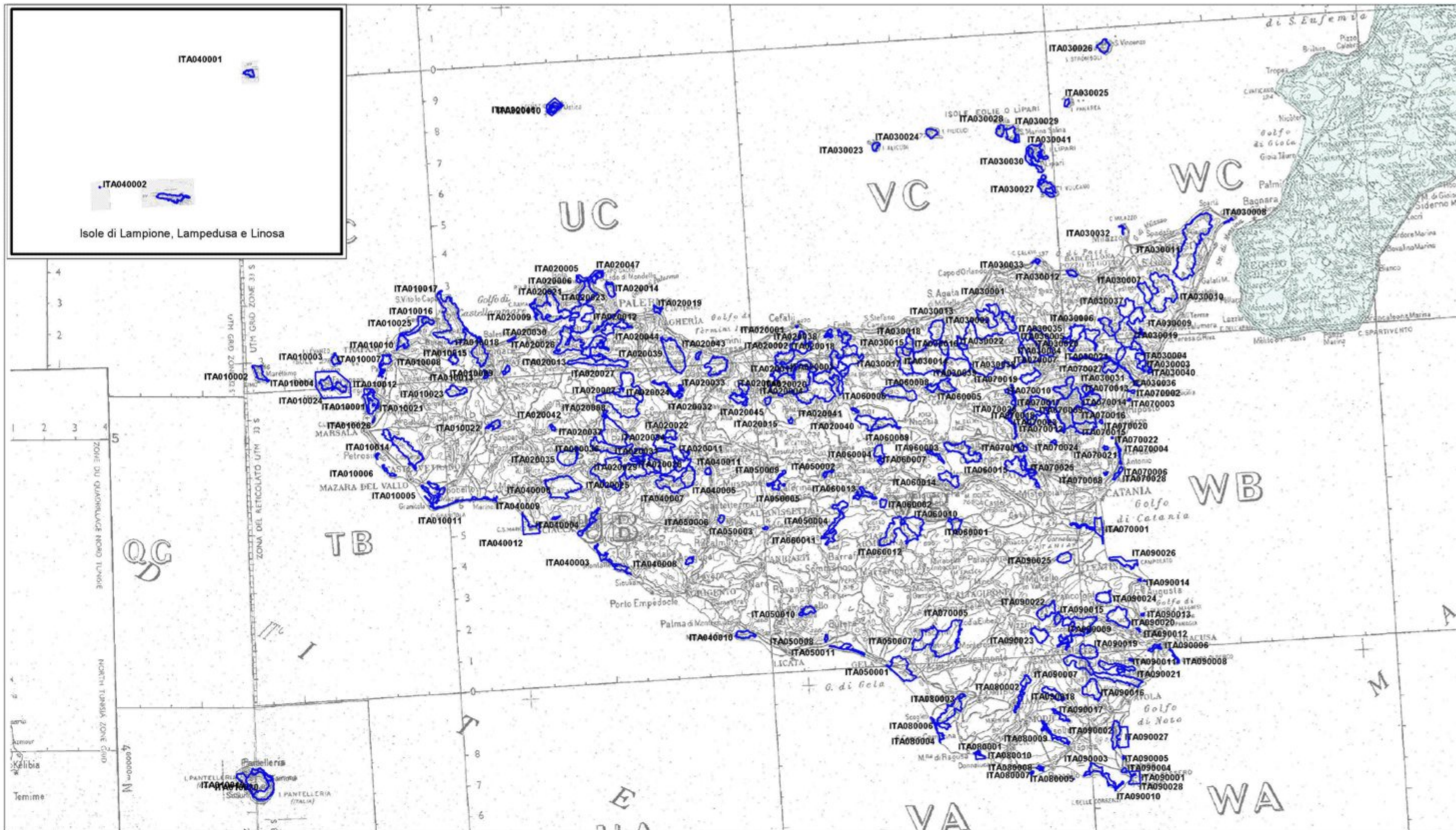

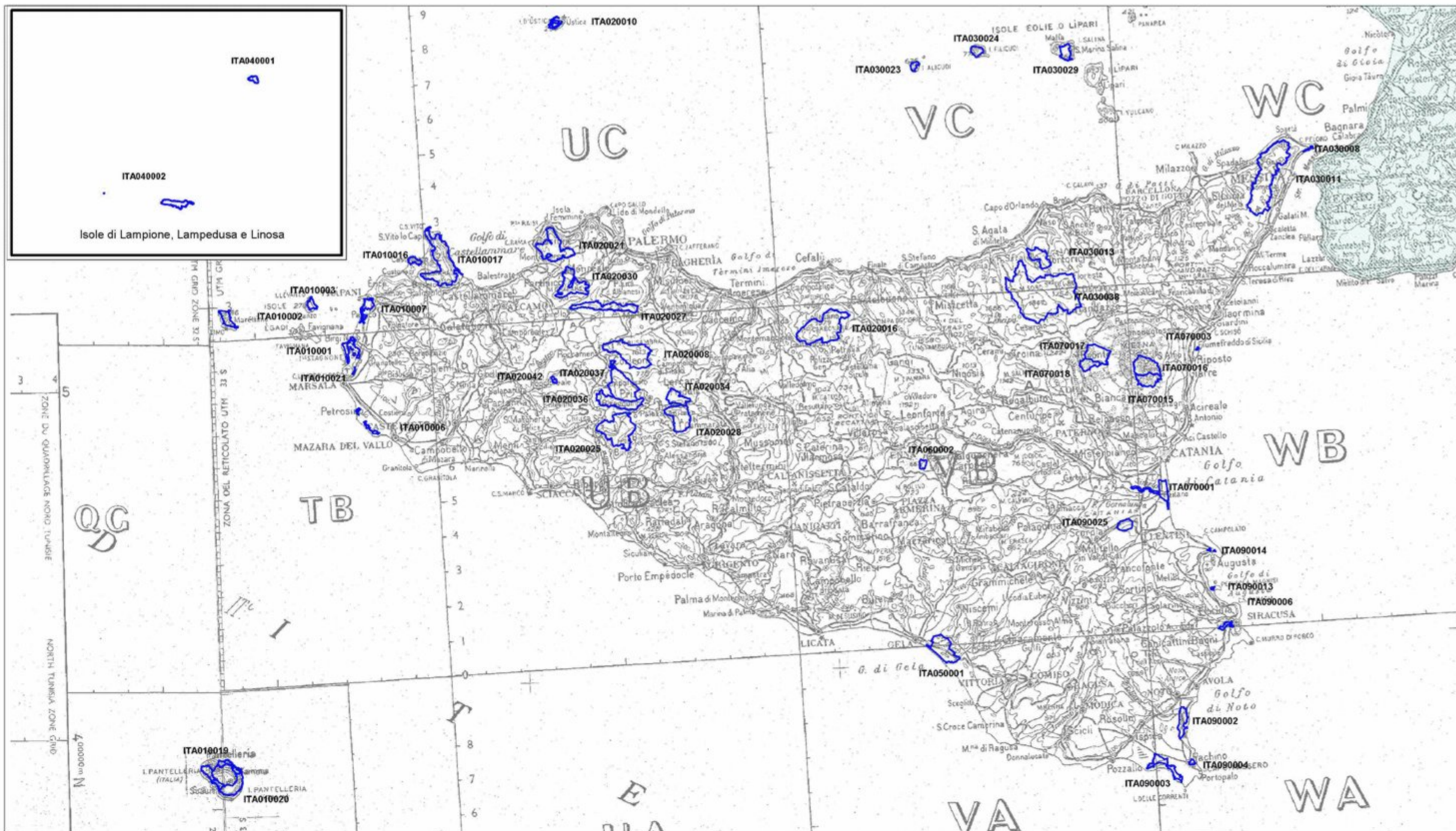

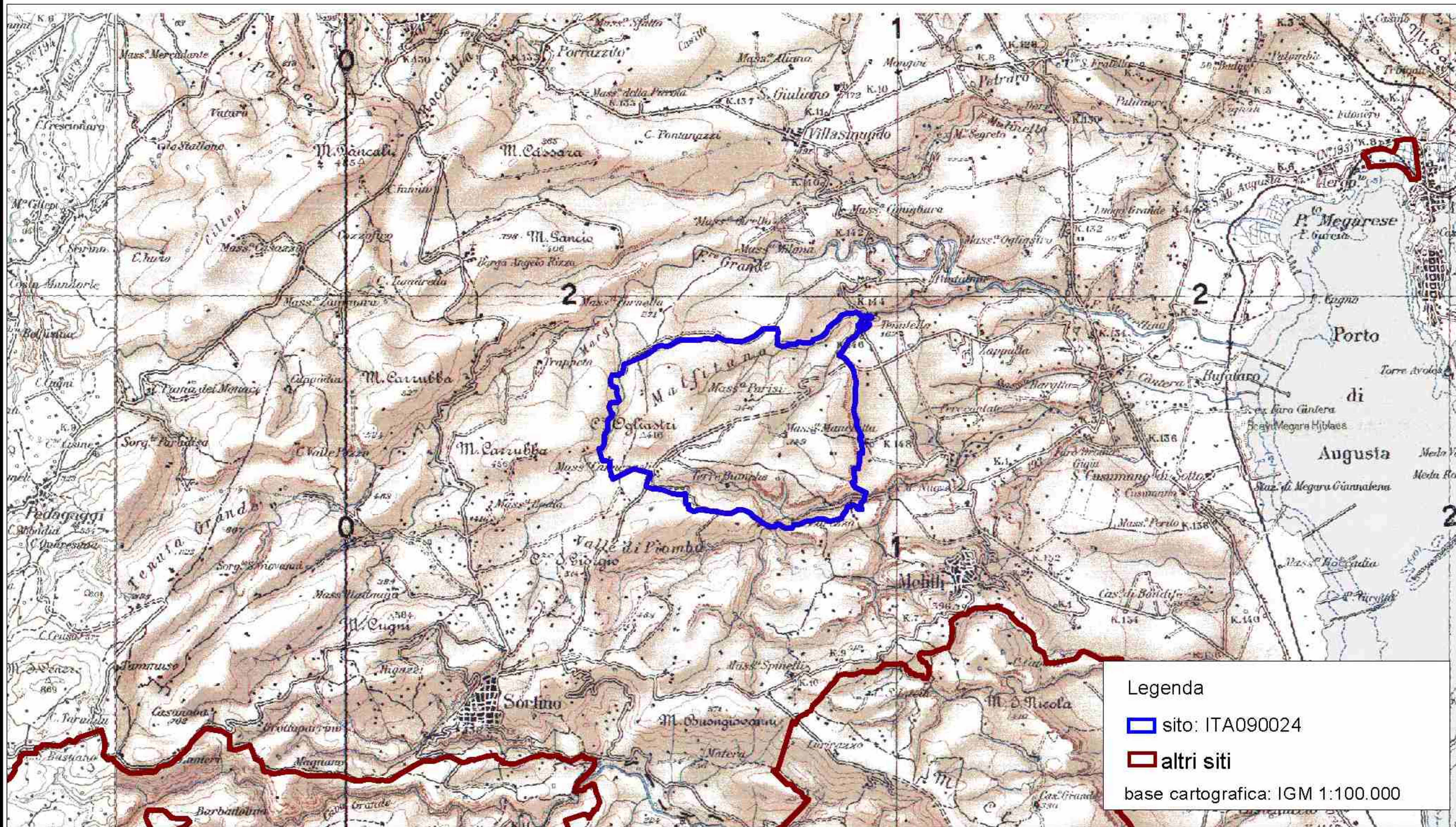

Legenda

- sito: ITA090024
- altri siti

base cartografica: IGM 1:100.000

NATURA 2000

FORMULARIO STANDARD

PER ZONE DI PROTEZIONE SPECIALE (ZPS)

PER ZONE PROPONIBILI PER UNA IDENTIFICAZIONE COME SITI
D'IMPORTANZA COMUNITARIA (SIC)

E

PER ZONE SPECIALI DI CONSERVAZIONE (ZSC)

1. IDENTIFICAZIONE DEL SITO

<i>1.1. TIPO</i>	<i>1.2. CODICE SITO</i>	<i>1.3. DATA COMPILAZIONE</i>	<i>1.4. AGGIORNAMENTO</i>
B	ITA090024	199806	200305

1.5. RAPPORTI CON ALTRI SITI NATURA 2000

1.6. RESPONSABILE(S):

Ministero dell'Ambiente e della Tutela del Territorio - Direzione Conservazione
della Natura, Via Capitan Bavastro 174, 00147 Roma

1.7. NOME SITO:

Cozzo Ogliastri

1.8. CLASSIFICAZIONE SITE E DATE DI DESIGNAZIONE / CLASSIFICAZIONE

DATA PROPOSTA SITO COME SIC:

199509

DATA CONFERMA COME SIC:

DATA CLASSIFICAZIONE SITO COM

DATA DESIGNAZIONE SITO COME ZSC:

2. LOCALIZZAZIONE SITO

2.1. LOCALIZZAZIONE CENTRO SITO

LONGITUDINE

E 15 4 44

LATITUDINE

37 12 15

W/E (Greenwish)

2.2. AREA (ha):

1334,00

2.3. LUNGHEZZA SITO (Km):

2.4. ALTEZZA (m):

MIN

MAX

MEDIA

2.5. REGIONE AMMINISTRATIVA:

CODICE NUTS

NOME REGIONE

% COPERTA

ITA

SICILIA

100

2.6. REGIONE BIO-GEOGRAFICA:

Alpina

Atlantica

Boreale

Continente

Macaronesica

Mediterranea

3. INFORMAZIONI ECOLOGICHE

3.1. Tipi di HABITAT presenti nel sito e relativa valutazione del sito:

TIPI DI HABITAT ALLEGATO I:

CODICE	% COPERTA	RAPPRESENTATIVITA	SUPERFICE RELATIVA	GRADO CONSERVAZIONE	VALUTAZIONE GLOBALE
6310	44	B	C	B	B
6220	30	C	C	B	B
5420	10	D			
5330	10	D			
8210	5	D			
3120	1	D			

3.2. SPECIE

di cui all'Articolo 4 della Direttiva 79/409/CEE

e

elencate nell'Allegato II della Direttiva 92/43/CEE

e

relativa valutazione del sito in relazione alle stesse

3.2.a. Uccelli migratori abituali non elencati dell'Allegato 1 della Direttiva 79/409/CEE

CODIC E	NOME	POPOLAZIONE			VALUTAZIONE SITO			
		Roprod.	Migratoria		Popolazion e	Conservazione	Isolamento	Globale
		Roprod.	Svern.	Stazion.				
A103	Falco peregrinus	P						
A246	Lullula arborea	C				D		

3.2.b. Uccelli migratori abituali non elencati nell'Allegato I della Direttiva 79/409/CEE

3.2.c. MAMMIFERI elencati nell'Allegato II della Direttiva 92/43/CEE

3.2.d. ANFIBI E RETTILI elencati nell'Allegato II della Direttiva 92/43/CEE

3.2.e. PESCI elencati nell'Allegato II della Direttiva 92/43/CEE

3.2.f. INVERTEBRATI elencati nell'Allegato II Direttiva 92/43/EEC

3.2.g. PIANTE elencate nell'Allegato II della Direttiva 92/43/EEC

CODIC E	NOME	POPOLAZIONE			VALUTAZIONE SITO			
					Popolazione	Conservazione	Isolamento	Globale
1468	Dianthus rupicola	C			C	A	C	A

3.3 Altre specie importanti di Flora e Fauna

GRUPPO	NOME SCIENTIFICO	POPOLAZIONE	MOTIVAZIONE
B M A R F I P			
A	Discoglossus pictus	R	C
P	ISOETES DURIEUI BORY	R	D
P	Putoria calabrica	R	D
P	SOLENOPSIS LAURENTIA (L.) C. PRESL	R	D

(U = Uccelli, M = Mammiferi, A = Anfibi, R = Rettili, P = Pesci, I = Invertebrati, V = Vegetali)

4. DESCRIZIONE SITO

4.1. CARATTERISTICHE GENERALI SITO:

Tipi di habitat	% coperta
Other land (including Towns, Villages, Roads, Waste places, Mines, Industrial sites)	1
Bogs, Marshes, Water fringed vegetation, Fens	1
Heath, Scrub, Maquis and Garrigue, Phygrana	20
Dry grassland, Steppes	13
Non-forest areas cultivated with woody plants (including Orchards, groves, Vineyards, Dehesas)	60
Inland rocks, Screes, Sands, Permanent Snow and ice giace permanente	5
Copertura totale habitat	100 %

Altre caratteristiche sito

Bioclima termomediterraneo subumido inferiore.

4.2. QUALITÀ E IMPORTANZA

Sughereta aperta, presenza di praticelli umidi e pozze temporanee con peculiare vegetazione.

Sito di notevole interesse geobotanico. Presenza di specie rare.

4.3. VULNERABILITÀ

Media vulnerabilità. Incendio, pascolo.

4.4. DESIGNAZIONE DEL SITO

4.5. PROPRIETÀ

4.6. DOCUMENTAZIONE

4. DESCRIZIONE SITO

4.7. STORIA

5. STATO DI PROTEZIONE DEL SITO E RELAZIONE CON CORINE:

5.1. TIPO DI PROTEZIONE A LIVELLO Nazionale e Regionale:

CODICE %COPERTA

IT00

5.2. RELAZIONE CON ALTRI SITI:

designati a livello Nazionale o Regionale:

designati a livello Internazionale:

5.3. RELAZIONE CON SITI "BIOTOPI CORINE":

6. FENOMENI E ATTIVITÀ NEL SITO E NELL'AREA CIRCOSTANTE

6.1. FENOMENI E ATTIVITÀ GENERALI E PROPORZIONE DELLA SUPERFICIE DEL SITO INFLUENZATA

FENOMENI E ATTIVITÀ nel sito:

CODICE	INTENSITÀ	%DEL SITO	INFLUENZA
180	A B C	90	+ 0 -
140	A B C	90	+ 0 -
501	A B C	10	+ 0 -
502	A B C	1	+ 0 -

FENOMENI E ATTIVITÀ NELL'AREA CIRCOSTANTE IL sito:

CODICE	INTENSITÀ	INFLUENZA
180	A B C	+ 0 -
140	A B C	+ 0 -
501	A B C	+ 0 -
502	A B C	+ 0 -

6.2. GESTIONE DEL SITO

ORGANISMO RESPONSABILE DELLA GESTIONE DEL SITO

GESTIONE DEL SITO E PIANI:

7. MAPPA DEL SITO

Mappa

<i>NUMERO MAPPA NAZIONALE</i>	<i>SCALA</i>	<i>PROIEZIONE</i>	<i>DIGITISED FORM AVAILABLE (*)</i>
	25000	Gauss-Boaga	SI
274-IVSE	25000	Gauss-Boaga	
274-IVSO	25000	Gauss-Boaga	

() CONFINI DEL SITO SONO DISPONIBILI IN FORMATO DIGITALE? (fornire le refernze)*

Fotografie aeree allegate

8. DIAPOSITIVE



Regione: Sicilia - Codice Sito: ITA090012 - Superficie: 61ha
Denominazione: GROTTA PALOMBARA

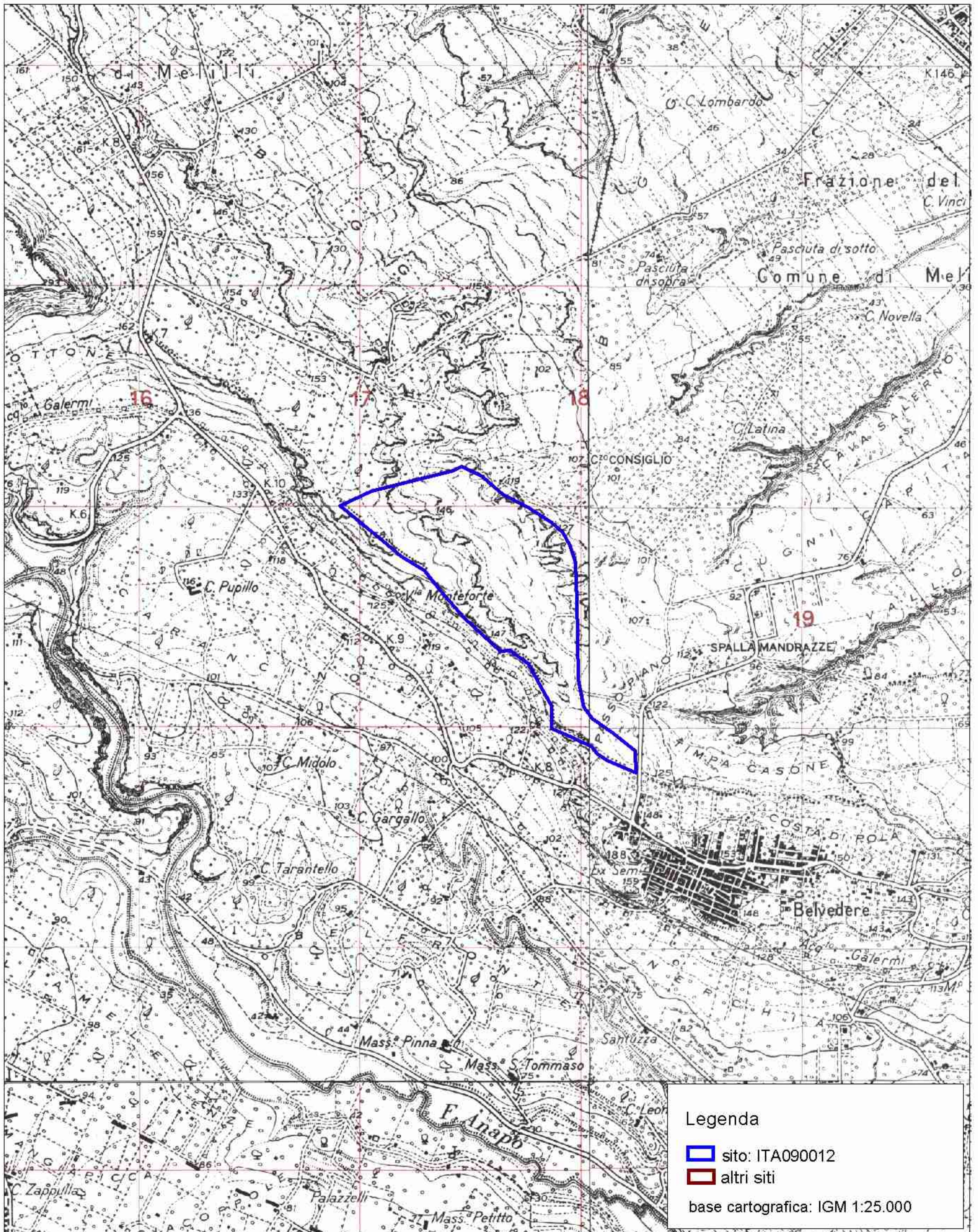

Data di stampa: Dicembre 2004

0 500 1000 1500 Meters



Proiezione: UTM - Fuso: 33 - Datum: WGS84
Unità: metri - Scala 1:25.000

NATURA 2000

FORMULARIO STANDARD

PER ZONE DI PROTEZIONE SPECIALE (ZPS)

PER ZONE PROPONIBILI PER UNA IDENTIFICAZIONE COME SITI
D'IMPORTANZA COMUNITARIA (SIC)

E

PER ZONE SPECIALI DI CONSERVAZIONE (ZSC)

1. IDENTIFICAZIONE DEL SITO

<i>1.1. TIPO</i>	<i>1.2. CODICE SITO</i>	<i>1.3. DATA COMPILAZIONE</i>	<i>1.4. AGGIORNAMENTO</i>
B	ITA090012	199806	200211

1.5. RAPPORTI CON ALTRI SITI NATURA 2000

1.6. RESPONSABILE(S):

Ministero dell'Ambiente e della Tutela del Territorio - Direzione Conservazione della Natura, Via Capitan Bavastro 174, 00147 Roma

1.7. NOME SITO:

Grotta Palombara

1.8. CLASSIFICAZIONE SITE E DATE DI DESIGNAZIONE / CLASSIFICAZIONE

DATA PROPOSTA SITO COME SIC:

199509

DATA CONFERMA COME SIC:

DATA CLASSIFICAZIONE SITO COM

DATA DESIGNAZIONE SITO COME ZSC:

2. LOCALIZZAZIONE SITO

2.1. LOCALIZZAZIONE CENTRO SITO

LONGITUDINE

E 15 11 50

LATITUDINE

37 6 21

W/E (Greenwish)

2.2. AREA (ha):

61,00

2.3. LUNGHEZZA SITO (Km):

2.4. ALTEZZA (m):

MIN

MAX

MEDIA

2.5. REGIONE AMMINISTRATIVA:

CODICE NUTS

NOME REGIONE

% COPERTA

ITA

SICILIA

100

2.6. REGIONE BIO-GEOGRAFICA:

Alpina

Atlantica

Boreale

Continente

Macaronesica

Mediterranea

3. INFORMAZIONI ECOLOGICHE

3.1. Tipi di HABITAT presenti nel sito e relativa valutazione del sito:

TIPI DI HABITAT ALLEGATO I:

CODICE	% COPERTA	RAPPRESENTATIVITA	SUPERFICE RELATIVA	GRADO CONSERVAZIONE	VALUTAZIONE GLOBALE
8310	15	A	C	B	A

3.2. SPECIE

di cui all'Articolo 4 della Direttiva 79/409/CEE

e

elencate nell'Allegato II della Direttiva 92/43/CEE

e

relativa valutazione del sito in relazione alle stesse

3.2.a. Uccelli migratori abituali non elencati dell'Allegato 1 della Direttiva 79/409/CEE

3.2.b. Uccelli migratori abituali non elencati nell'Allegato I della Direttiva 79/409/CEE

3.2.c. MAMMIFERI elencati nell'Allegato II della Direttiva 92/43/CEE

CODIC E	NOME	POPOLAZIONE			VALUTAZIONE SITO			
		Roprod.	Migratoria		Popolazion e	Conservazione	Isolamento	Globale
			Roprod.	Svern.				
1310	Miniopterus schreibersi	P			C	B	B	B
1324	Myotis myotis	P			C	B	B	B
1305	Rhinolophus euryale	P			C	B	B	B
1302	Rhinolophus mehelyi	P			C	B	B	B

3.2.d. ANFIBI E RETTILI elencati nell'Allegato II della Direttiva 92/43/CEE

3.2.e. PESCI elencati nell'Allegato II della Direttiva 92/43/CEE

3.2.f. INVERTEBRATI elencati nell'Allegato II Direttiva 92/43/EEC

3.2.g. PIANTE elencate nell'Allegato II della Direttiva 92/43/EEC

3.3 Altre specie importanti di Flora e Fauna

(U = Uccelli, M = Mammiferi, A = Anfibi, R = Rettili, P = Pesci, I = Invertebrati, V = Vegetali)

4. DESCRIZIONE SITO

4.1. CARATTERISTICHE GENERALI SITO:

Tipi di habitat	% coperta
Other arable land	85
Inland rocks, Scree, Sands, Permanent Snow and ice giace permanente	15
Copertura totale habitat	100 %

Altre caratteristiche sito

4.2. QUALITÀ E IMPORTANZA

Grotta molto concrezionata, ricca di endemismi puntiformi e di ridotte dimensioni.

4.3. VULNERABILITÀ

Fattori di disturbo legati all'apertura di cave nei dintorni ed alla fruizione turistica.

4.4. DESIGNAZIONE DEL SITO

4.5. PROPRIETÀ

4.6. DOCUMENTAZIONE

4. DESCRIZIONE SITO

4.7. STORIA

5. STATO DI PROTEZIONE DEL SITO E RELAZIONE CON CORINE:

5.1. TIPO DI PROTEZIONE A LIVELLO Nazionale e Regionale:

CODICE %COPERTA

IT00

5.2. RELAZIONE CON ALTRI SITI:

designati a livello Nazionale o Regionale:

designati a livello Internazionale:

5.3. RELAZIONE CON SITI "BIOTOPI CORINE":

6. FENOMENI E ATTIVITÀ NEL SITO E NELL'AREA CIRCOSTANTE

6.1. FENOMENI E ATTIVITÀ GENERALI E PROPORZIONE DELLA SUPERFICIE DEL SITO INFLUENZATA

FENOMENI E ATTIVITÀ nel sito:

CODICE	INTENSITÀ	%DEL SITO	INFLUENZA
240	A B C	10	+ 0 -
301	A B C	40	+ 0 -
701	A B C	20	+ 0 -
703	A B C	30	+ 0 -
720	A B C	5	+ 0 -
624	A B C	5	+ 0 -
690	A B C	10	+ 0 -

FENOMENI E ATTIVITÀ NELL'AREA CIRCOSTANTE IL sito:

CODICE	INTENSITÀ	INFLUENZA
301	A B C	+ 0 -
701	A B C	+ 0 -
703	A B C	+ 0 -
690	A B C	+ 0 -

6.2. GESTIONE DEL SITO

ORGANISMO RESPONSABILE DELLA GESTIONE DEL SITO

GESTIONE DEL SITO E PIANI:

7. MAPPA DEL SITO

Mappa

<i>NUMERO MAPPA NAZIONALE</i>	<i>SCALA</i>	<i>PROIEZIONE</i>	<i>DIGITISED FORM AVAILABLE (*)</i>
	25000	Gauss-Boaga	SI
274-IINO	25000	Gauss-Boaga	
274-IIINE	25000	Gauss-Boaga	

() CONFINI DEL SITO SONO DISPONIBILI IN FORMATO DIGITALE? (fornire le refernze)*

Fotografie aeree allegate

8. DIAPOSITIVE

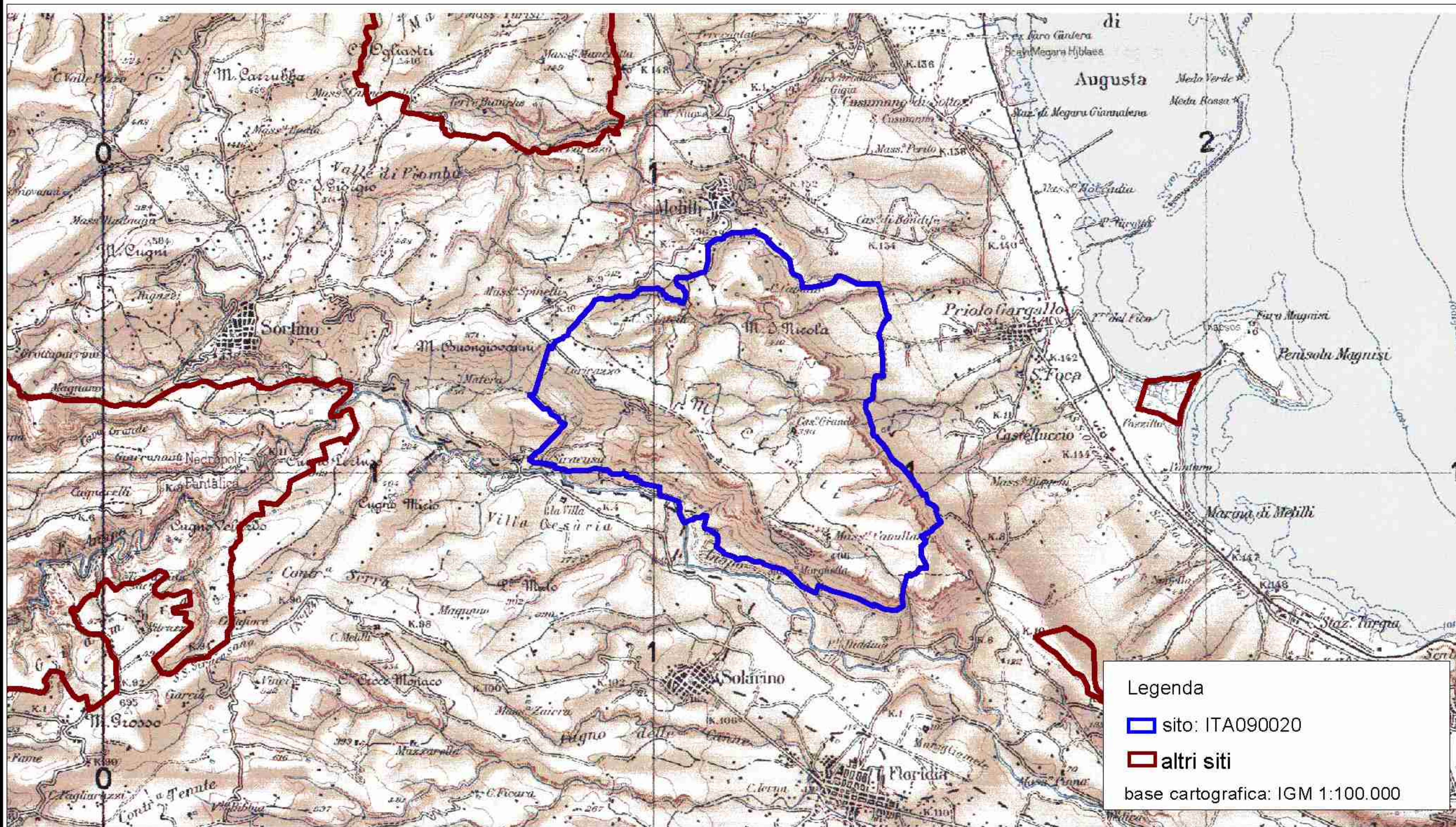

Legenda

- ▭ sito: ITA090020
- ▭ altri siti

base cartografica: IGM 1:100.000

NATURA 2000

FORMULARIO STANDARD

PER ZONE DI PROTEZIONE SPECIALE (ZPS)

PER ZONE PROPONIBILI PER UNA IDENTIFICAZIONE COME SITI
D'IMPORTANZA COMUNITARIA (SIC)

E

PER ZONE SPECIALI DI CONSERVAZIONE (ZSC)

1. IDENTIFICAZIONE DEL SITO

<i>1.1. TIPO</i>	<i>1.2. CODICE SITO</i>	<i>1.3. DATA COMPILAZIONE</i>	<i>1.4. AGGIORNAMENTO</i>
B	ITA090020	199806	200009

1.5. RAPPORTI CON ALTRI SITI NATURA 2000

1.6. RESPONSABILE(S):

Ministero dell'Ambiente e della Tutela del Territorio - Direzione Conservazione
della Natura, Via Capitan Bavastro 174, 00147 Roma

1.7. NOME SITO:

Monti Climiti

1.8. CLASSIFICAZIONE SITE E DATE DI DESIGNAZIONE / CLASSIFICAZIONE

DATA PROPOSTA SITO COME SIC:

199509

DATA CONFERMA COME SIC:

DATA CLASSIFICAZIONE SITO COM

DATA DESIGNAZIONE SITO COME ZSC:

2. LOCALIZZAZIONE SITO

2.1. LOCALIZZAZIONE CENTRO SITO

LONGITUDINE

E 15 7 43

LATITUDINE

37 8 34

W/E (Greenwish)

2.2. AREA (ha):

2930,00

2.3. LUNGHEZZA SITO (Km):

2.4. ALTEZZA (m):

MIN

MAX

MEDIA

2.5. REGIONE AMMINISTRATIVE:

CODICE NUTS

NOME REGIONE

% COPERTA

ITA

SICILIA

100

2.6. REGIONE BIO-GEOGRAFICA:

Alpina

Atlantica

Boreale

Continente

Macaronesica

Mediterranea

3. INFORMAZIONI ECOLOGICHE

3.1. Tipi di HABITAT presenti nel sito e relativa valutazione del sito:

TIPI DI HABITAT ALLEGATO I:

CODICE	% COPERTA	RAPPRESENTATIVITA	SUPERFICE RELATIVA	GRADO CONSERVAZIONE	VALUTAZIONE GLOBALE
6220	20	A	C	A	A
9340	20	B	C	B	B
8210	15	A	C	A	A
5330	15	A	C	A	A
5430	10	A	B	B	B

3.2. SPECIE

di cui all'Articolo 4 della Direttiva 79/409/CEE

e

elencate nell'Allegato II della Direttiva 92/43/CEE

e

relativa valutazione del sito in relazione alle stesse

3.2.a. Uccelli migratori abituali non elencati dell'Allegato 1 della Direttiva 79/409/CEE

CODIC E	NOME	POPOLAZIONE			VALUTAZIONE SITO			
		Roprod.	Migratoria		Popolazion e	Conservazione	Isolamento	Globale
			Roprod.	Svern.				
A080	Circaetus gallicus							
A081	Circus aeruginosus							
A095	Falco naumanni							
A101	Falco biarmicus	1p			C	B	C	B
A103	Falco peregrinus	1p			C	B	C	C
A246	Lullula arborea	P						
A255	Anthus campestris	P						

3.2.b. Uccelli migratori abituali non elencati nell'Allegato I della Direttiva 79/409/CEE

3.2.c. MAMMIFERI elencati nell'Allegato II della Direttiva 92/43/CEE

3.2.d. ANFIBI E RETTILI elencati nell'Allegato II della Direttiva 92/43/CEE

CODIC E	NOME	POPOLAZIONE			VALUTAZIONE SITO			
		Roprod.	Migratoria		Popolazion e	Conservazione	Isolamento	Globale
			Roprod.	Svern.				
1217	Testudo hermanni	P			C	B	B	B
1293	Elaphe situla	P			C	B	B	B

3.2.e. PESCI elencati nell'Allegato II della Direttiva 92/43/CEE

3.2.f. INVERTEBRATI elencati nell'Allegato II Direttiva 92/43/EEC

3.2.g. PIANTE elencate nell'Allegato II della Direttiva 92/43/EEC

CODICE	NOME	POPOLAZIONE	VALUTAZIONE SITO			
			Popolazione	Conservazione	Isolamento	Globale
1468	Dianthus rupicola	C	C	A	C	A

3.3 Altre specie importanti di Flora e Fauna

GRUPPO	NOME SCIENTIFICO	POPOLAZIONE	MOTIVAZIONE
B M A R F I P			
R	<i>Chalcides ocellatus</i>	C	C
R	<i>Coluber viridiflavus</i>	P	C
	P <i>Doronicum orientale</i>	C	D
M	<i>Hystrix cristata</i>	P	C
	P <i>MICROMERIA MICROPHYLLA (DURV.) BENT</i>	R	D
	P <i>Phlomis fruticosa</i>	C	D
	P <i>Putoria calabrica</i>	R	D
	P <i>Salvia triloba</i>	C	D
	P <i>SARCOPOTERIUM SPINOSUM (L.) SPACH</i>	C	D

(U = Uccelli, M = Mammiferi, A = Anfibi, R = Rettili, P = Pesci, I = Invertebrati, V = Vegetali)

4. DESCRIZIONE SITO

4.1. CARATTERISTICHE GENERALI SITO:

Tipi di habitat	% coperta
Other land (including Towns, Villages, Roads, Waste places, Mines, Industrial sites)	20
Heath, Scrub, Maquis and Garrigue, Phygrana	25
Dry grassland, Steppes	20
Evergreen woodland	20
Inland rocks, Scree, Sands, Permanent Snow and ice glace permanente	15
Copertura totale habitat	100 %

Altre caratteristiche sito

Sito di grande interesse geobotanico e paesaggistico.

4.2. QUALITÀ E IMPORTANZA

Si rinvencono boschi di leccio, garighe e vegetazione cosmofila con numerosi elementi rari ed endemici.

4.3. VULNERABILITÀ

Pascolo, incendi, coltivi, attività escavatorie

4.4. DESIGNAZIONE DEL SITO

4.5. PROPRIETÀ

4.6. DOCUMENTAZIONE

4. DESCRIZIONE SITO

4.7. STORIA

5. STATO DI PROTEZIONE DEL SITO E RELAZIONE CON CORINE:

5.1. TIPO DI PROTEZIONE A LIVELLO Nazionale e Regionale:

CODICE	%COPERTA
--------	----------

IT11	
------	--

5.2. RELAZIONE CON ALTRI SITI:

designati a livello Nazionale o Regionale:

designati a livello Internazionale:

5.3. RELAZIONE CON SITI "BIOTOPI CORINE":

6. FENOMENI E ATTIVITÀ NEL SITO E NELL'AREA CIRCOSTANTE

6.1. FENOMENI E ATTIVITÀ GENERALI E PROPORZIONE DELLA SUPERFICIE DEL SITO INFLUENZATA

FENOMENI E ATTIVITÀ nel sito:

CODICE	INTENSITÀ	%DEL SITO	INFLUENZA
100	A B C	50	+ 0 -
180	A B C	50	+ 0 -
140	A B C	50	+ 0 -
300	A B C	5	+ 0 -
403	A B C	5	+ 0 -

FENOMENI E ATTIVITÀ NELL'AREA CIRCOSTANTE IL sito:

CODICE	INTENSITÀ	INFLUENZA
100	A B C	+ 0 -
180	A B C	+ 0 -
140	A B C	+ 0 -

6.2. GESTIONE DEL SITO

ORGANISMO RESPONSABILE DELLA GESTIONE DEL SITO

GESTIONE DEL SITO E PIANI:

7. MAPPA DEL SITO

Mappa

<i>NUMERO MAPPA NAZIONALE</i>	<i>SCALA</i>	<i>PROIEZIONE</i>	<i>DIGITISED FORM AVAILABLE (*)</i>
	25000	Gauss-Boaga	SI
274-IVSE	25000	Gauss-Boaga	
274-IIINE	25000	Gauss-Boaga	

() CONFINI DEL SITO SONO DISPONIBILI IN FORMATO DIGITALE? (fornire le refernze)*

Fotografie aeree allegate

8. DIAPOSITIVE

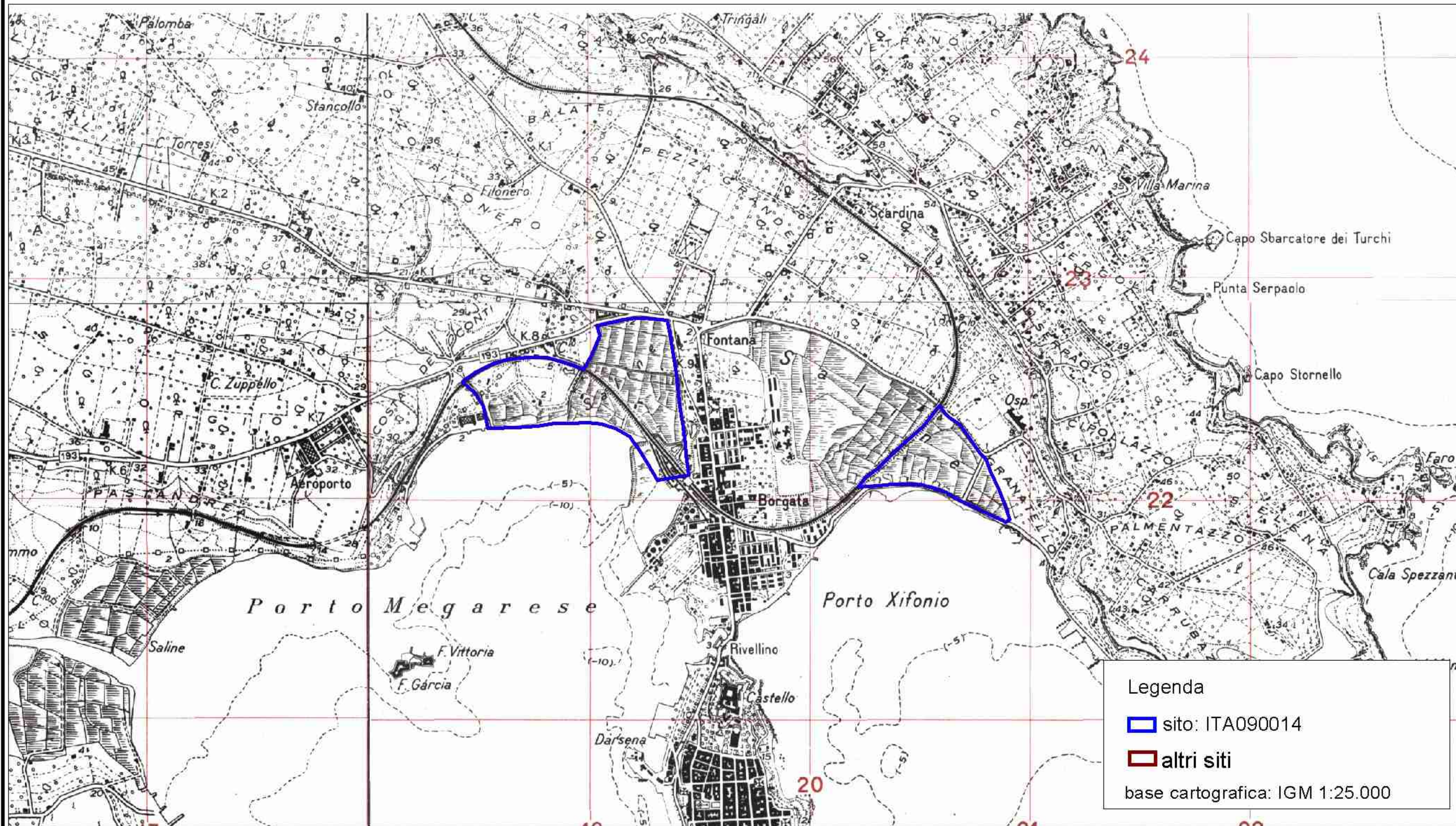

Legenda

- sito: ITA090014
- altri siti

base cartografica: IGM 1:25.000



NATURA 2000

FORMULARIO STANDARD

PER ZONE DI PROTEZIONE SPECIALE (ZPS)

PER ZONE PROPONIBILI PER UNA IDENTIFICAZIONE COME SITI
D'IMPORTANZA COMUNITARIA (SIC)

E

PER ZONE SPECIALI DI CONSERVAZIONE (ZSC)

1. IDENTIFICAZIONE DEL SITO

<i>1.1. TIPO</i>	<i>1.2. CODICE SITO</i>	<i>1.3. DATA COMPILAZIONE</i>	<i>1.4. AGGIORNAMENTO</i>
C	ITA090014	199806	200401

1.5. RAPPORTI CON ALTRI SITI NATURA 2000

1.6. RESPONSABILE(S):

Ministero dell'Ambiente e della Tutela del Territorio - Direzione Conservazione
della Natura, Via Capitan Bavastro 174, 00147 Roma

1.7. NOME SITO:

Saline di Augusta

1.8. CLASSIFICAZIONE SITE E DATE DI DESIGNAZIONE / CLASSIFICAZIONE

DATA PROPOSTA SITO COME SIC:

199509

DATA CONFERMA COME SIC:

DATA CLASSIFICAZIONE SITO COM

199812

DATA DESIGNAZIONE SITO COME ZSC:

2. LOCALIZZAZIONE SITO

2.1. LOCALIZZAZIONE CENTRO SITO

LONGITUDINE

E 15 12 47

LATITUDINE

37 14 48

W/E (Greenwish)

2.2. AREA (ha):

52,00

2.3. LUNGHEZZA SITO (Km):

2.4. ALTEZZA (m):

MIN

MAX

MEDIA

2.5. REGIONE AMMINISTRATIVA:

CODICE NUTS

NOME REGIONE

% COPERTA

ITA

SICILIA

100

2.6. REGIONE BIO-GEOGRAFICA:

Alpina

Atlantica

Boreale

Continente

Macaronesica

Mediterranea

3. INFORMAZIONI ECOLOGICHE

3.1. Tipi di HABITAT presenti nel sito e relativa valutazione del sito:

TIPI DI HABITAT ALLEGATO I:

CODICE	% COPERTA	RAPPRESENTATIVITA	SUPERFICE RELATIVA	GRADO CONSERVAZIONE	VALUTAZIONE GLOBALE
3290	30	B	C	B	B
1420	30	B	C	B	B
6420	10	A	C	A	A
1310	5	B	C	B	B

3.2. SPECIE

di cui all'Articolo 4 della Direttiva 79/409/CEE

e

elencate nell'Allegato II della Direttiva 92/43/CEE

e

relativa valutazione del sito in relazione alle stesse

3.2.a. Uccelli migratori abituali non elencati dell'Allegato 1 della Direttiva 79/409/CEE

CODIC E	NOME	POPOLAZIONE			VALUTAZIONE SITO			
		Roprod.	Migratoria		Popolazion e	Conservazione	Isolamento	Globale
			Roprod.	Svern.				
A022	Ixobrychus minutus			C	C	B		B
A023	Nycticorax nycticorax			C	C	B		B
A024	Ardeola ralloides			C	C	B		B
A026	Egretta garzetta		C		D			
A027	Egretta alba			R	C	B		B
A032	Plegadis falcinellus			R	C	B		B
A034	Platalea leucorodia		R		D			
A035	Phoenicopterus ruber		R		D			
A131	Himantopus himantopus	C			C	C	C	C
A132	Recurvirostra avosetta			R	C	B		B
A176	Larus melanocephalus		C		D			
A180	Larus genei		C		C	C		C
A189	Gelochelidon nilotica			R	C	B		B
A191	Sterna sandvicensis		C		D			
A195	Sterna albifrons	R			D			
A196	Chlidonias hybridus			R	C	B		B
A197	Chlidonias niger			C				
A229	Alcedo atthis		C		D			
A272	Luscinia svecica		R		D			
A119	Porzana porzana			R	C	B		B
A081	Circus aeruginosus		C		D			

3.2.b. Uccelli migratori abituali non elencati nell'Allegato I della Direttiva 79/409/CEE

CODIC E	NOME	POPOLAZIONE			VALUTAZIONE SITO			
		Roprod.	Migratoria		Popolazion e	Conservazione	Isolamento	Globale
			Roprod.	Svern.				
A017	Phalacrocorax carbo		C		D			

3.2.c. MAMMIFERI elencati nell'Allegato II della Direttiva 92/43/CEE

3.2.d. ANFIBI E RETTILI elencati nell'Allegato II della Direttiva 92/43/CEE

3.2.e. PESCI elencati nell'Allegato II della Direttiva 92/43/CEE

3.2.f. INVERTEBRATI elencati nell'Allegato II Direttiva 92/43/EEC

3.2.g. PIANTE elencate nell'Allegato II della Direttiva 92/43/EEC

3.3 Altre specie importanti di Flora e Fauna

GRUPPO	NOME SCIENTIFICO	POPOLAZIONE	MOTIVAZIONE
B M A R F I P			
P	<i>Althenia filiformis</i>	R	A
P	<i>Ruppia maritima</i>	R	D
P	<i>Sarcocornia perennis</i>	C	D

(U = Uccelli, M = Mammiferi, A = Anfibi, R = Rettili, P = Pesci, I = Invertebrati, V = Vegetali)

4. DESCRIZIONE SITO

4.1. CARATTERISTICHE GENERALI SITO:

Tipi di habitat	% coperta
Other land (including Towns, Villages, Roads, Waste places, Mines, Industrial sites)	25
Salt marshes, Salt pastures, Salt steppes	65
Humid grassland, Mesophile grassland	10
Copertura totale habitat	100 %

Altre caratteristiche sito

Il sito ricade all'interno di una vasta zona modellata dal mare pleistocenico in una serie di terrazzi di vario ordine che dalla falesia dei Monti Climiti degradano verso il mare. Esso comprende un sistema di aree umide salmastre costiere, oggi fortemente frammentato a causa degli intensi processi di urbanizzazione dell'area. Clima: termomediterraneo.

4.2. QUALITÀ E IMPORTANZA

Paludi salmastre.

4.3. VULNERABILITÀ

Inquinamento ed urbanizzazione.

4.4. DESIGNAZIONE DEL SITO

4.5. PROPRIETÀ

4.6. DOCUMENTAZIONE

4. DESCRIZIONE SITO

4.7. STORIA

5. STATO DI PROTEZIONE DEL SITO E RELAZIONE CON CORINE:

5.1. TIPO DI PROTEZIONE A LIVELLO Nazionale e Regionale:

CODICE	%COPERTA
IT00	100

5.2. RELAZIONE CON ALTRI SITI:

designati a livello Nazionale o Regionale:

designati a livello Internazionale:

5.3. RELAZIONE CON SITI "BIOTOPI CORINE":

6. FENOMENI E ATTIVITÀ NEL SITO E NELL'AREA CIRCOSTANTE

6.1. FENOMENI E ATTIVITÀ GENERALI E PROPORZIONE DELLA SUPERFICIE DEL SITO INFLUENZATA

FENOMENI E ATTIVITÀ nel sito:

CODICE	INTENSITÀ	%DEL SITO	INFLUENZA
403	A B C	10	+ 0 -
400	A B C	30	+ 0 -
703	A B C	100	+ 0 -
702	A B C	100	+ 0 -
701	A B C	100	+ 0 -
402	A B C	5	+ 0 -

FENOMENI E ATTIVITÀ NELL'AREA CIRCOSTANTE IL sito:

CODICE	INTENSITÀ	INFLUENZA
400	A B C	+ 0 -
403	A B C	+ 0 -
703	A B C	+ 0 -
702	A B C	+ 0 -
701	A B C	+ 0 -

6.2. GESTIONE DEL SITO

ORGANISMO RESPONSABILE DELLA GESTIONE DEL SITO

GESTIONE DEL SITO E PIANI:

7. MAPPA DEL SITO

Mappa

<i>NUMERO MAPPA NAZIONALE</i>	<i>SCALA</i>	<i>PROIEZIONE</i>	<i>DIGITISED FORM AVAILABLE (*)</i>
274 1 SO	25000	Gauss-Boaga	SI

() CONFINI DEL SITO SONO DISPONIBILI IN FORMATO DIGITALE? (fornire le refernze)*

Fotografie aeree allegate

8. DIAPOSITIVE

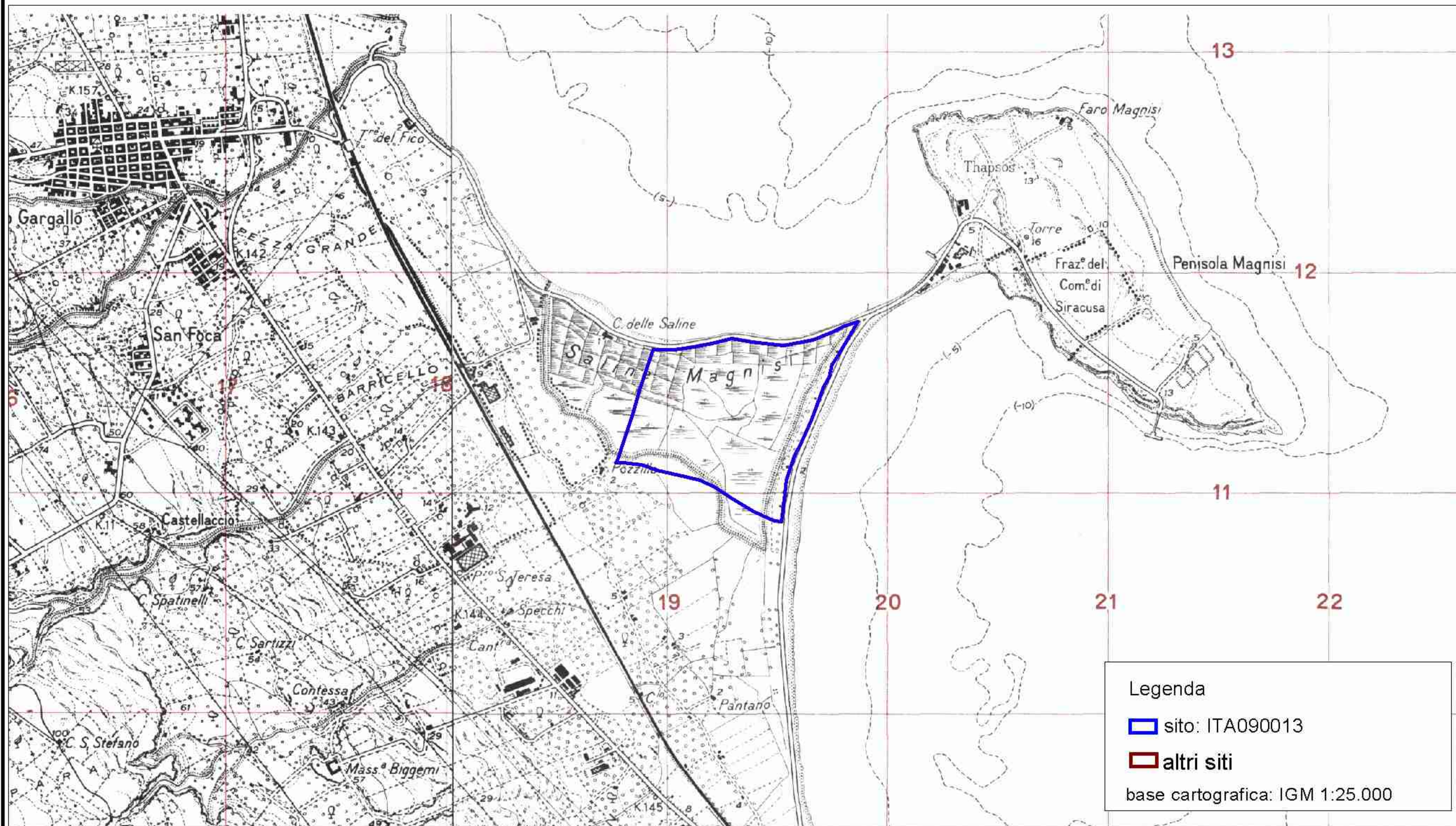

Legenda

- sito: ITA090013
- altri siti

base cartografica: IGM 1:25.000



NATURA 2000

FORMULARIO STANDARD

PER ZONE DI PROTEZIONE SPECIALE (ZPS)

PER ZONE PROPONIBILI PER UNA IDENTIFICAZIONE COME SITI
D'IMPORTANZA COMUNITARIA (SIC)

E

PER ZONE SPECIALI DI CONSERVAZIONE (ZSC)

1. IDENTIFICAZIONE DEL SITO

<i>1.1. TIPO</i>	<i>1.2. CODICE SITO</i>	<i>1.3. DATA COMPILAZIONE</i>	<i>1.4. AGGIORNAMENTO</i>
C	ITA090013	199806	200401

1.5. RAPPORTI CON ALTRI SITI NATURA 2000

1.6. RESPONSABILE(S):

Ministero dell'Ambiente e della Tutela del Territorio - Direzione Conservazione
della Natura, Via Capitan Bavastro 174, 00147 Roma

1.7. NOME SITO:

Saline di Priolo

1.8. CLASSIFICAZIONE SITE E DATE DI DESIGNAZIONE / CLASSIFICAZIONE

DATA PROPOSTA SITO COME SIC:

199509

DATA CONFERMA COME SIC:

DATA CLASSIFICAZIONE SITO COM

199812

DATA DESIGNAZIONE SITO COME ZSC:

2. LOCALIZZAZIONE SITO

2.1. LOCALIZZAZIONE CENTRO SITO

LONGITUDINE

E 15 13 1

LATITUDINE

37 8 46

W/E (Greenwish)

2.2. AREA (ha):

54,00

2.3. LUNGHEZZA SITO (Km):

2.4. ALTEZZA (m):

MIN

MAX

MEDIA

2.5. REGIONE AMMINISTRATIVA:

CODICE NUTS

NOME REGIONE

% COPERTA

ITA

SICILIA

100

2.6. REGIONE BIO-GEOGRAFICA:

Alpina

Atlantica

Boreale

Continente

Macaronesica

Mediterranea

3. INFORMAZIONI ECOLOGICHE

3.1. Tipi di HABITAT presenti nel sito e relativa valutazione del sito:

TIPI DI HABITAT ALLEGATO I:

CODICE	% COPERTA	RAPPRESENTATIVITA	SUPERFICE RELATIVA	GRADO CONSERVAZIONE	VALUTAZIONE GLOBALE
2110	20	B	C	C	B
6420	20	B	C	C	B
1420	10	C	C	C	C
1310	5	C	C	C	C
1210	1	B	C	B	B

3.2. SPECIE

di cui all'Articolo 4 della Direttiva 79/409/CEE

e

elencate nell'Allegato II della Direttiva 92/43/CEE

e

relativa valutazione del sito in relazione alle stesse

**3.2.a. Uccelli migratori abituali non elencati dell'Allegato 1 della Direttiva
79/409/CEE**

CODIC E	NOME	POPOLAZIONE			VALUTAZIONE SITO			
		Popolazion e	Migratoria		Conservazione	Isolamento	Globale	
		Roprod.	Svern.	Stazion.				
A022	Ixobrychus minutus			R	C	B		B
A023	Nycticorax nycticorax			R	C	B		B
A024	Ardeola ralloides			C	C	B		B
A026	Egretta garzetta		C		D			
A027	Egretta alba			R	C	B		B
A029	Ardea purpurea			C	C	B		B
A030	Ciconia nigra			R	C	B		B
A032	Plegadis falcinellus			R	C	B		B
A034	Platalea leucorodia			C	C	B		B
A035	Phoenicopterus ruber		C		D			
A060	Aythya nyroca			R	C	B	C	C
A081	Circus aeruginosus		C		D			
A103	Falco peregrinus			C	C	B		C
A131	Himantopus himantopus	C			C	C	C	C
A132	Recurvirostra avosetta			C	C	C		C
A176	Larus melanocephalus		C		D			
A180	Larus genei			C	C	C		C
A181	Larus audouinii			C	C	C		C
A189	Gelochelidon nilotica			R	C	B		B
A191	Sterna sandvicensis		C		C	C	C	C
A195	Sterna albifrons	C			D			
A196	Chlidonias hybridus			R	C	B		B
A197	Chlidonias niger			C	C	B		B
A229	Alcedo atthis		C		D			
A338	Lanius collurio			R	C	B		B

**3.2.b. Uccelli migratori abituali non elencati nell'Allegato I della Direttiva
79/409/CEE**

3.2.c. MAMMIFERI elencati nell'Allegato II della Direttiva 92/43/CEE

3.2.d. ANFIBI E RETTILI elencati nell'Allegato II della Direttiva 92/43/CEE

3.2.e. PESCI elencati nell'Allegato II della Direttiva 92/43/CEE

3.2.f. INVERTEBRATI elencati nell'Allegato II Direttiva 92/43/EEC

3.2.g. PIANTE elencate nell'Allegato II della Direttiva 92/43/EEC

3.3 Altre specie importanti di Flora e Fauna

GRUPPO	NOME SCIENTIFICO	POPOLAZIONE	MOTIVAZIONE
B M A R F I P	P <i>Calystegia soldanella</i>	R	D

(U = Uccelli, M = Mammiferi, A = Anfibi, R = Rettili, P = Pesci, I = Invertebrati, V = Vegetali)

4. DESCRIZIONE SITO

4.1. CARATTERISTICHE GENERALI SITO:

Tipi di habitat	% coperta
Other land (including Towns, Villages, Roads, Waste places, Mines, Industrial sites)	45
Salt marshes, Salt pastures, Salt steppes	15
Coastal sand dunes, Sand beaches, Machair	20
Humid grassland, Mesophile grassland	20
Copertura totale habitat	100 %

Altre caratteristiche sito

Il sito ricade all'interno di una vasta zona modellata dal mare pleistocenico in una serie di terrazzi di vario ordine che dalla falesia dei Monti Climiti degradano verso il mare. Esso è occupato quasi interamente da un'area umida salmastra costiera determinatasi per l'affioramento di una falda superficiale poggiate su uno strato di sedimenti poco permeabili. Clima: termomediterraneo.

4.2. QUALITÀ E IMPORTANZA

Si tratta di un ambiente costiero caratterizzato da cordoni dunali e pantani salmastri retrodunali.

4.3. VULNERABILITÀ

Inquinamento da parte delle industrie petrolchimiche.

4.4. DESIGNAZIONE DEL SITO

4.5. PROPRIETÀ

4.6. DOCUMENTAZIONE

4. DESCRIZIONE SITO

4.7. STORIA

5. STATO DI PROTEZIONE DEL SITO E RELAZIONE CON CORINE:

5.1. TIPO DI PROTEZIONE A LIVELLO Nazionale e Regionale:

CODICE	%COPERTA
IT05	80
IT00	20

5.2. RELAZIONE CON ALTRI SITI:

designati a livello Nazionale o Regionale:

designati a livello Internazionale:

5.3. RELAZIONE CON SITI "BIOTOPI CORINE":

6. FENOMENI E ATTIVITÀ NEL SITO E NELL'AREA CIRCOSTANTE

6.1. FENOMENI E ATTIVITÀ GENERALI E PROPORZIONE DELLA SUPERFICIE DEL SITO INFLUENZATA

FENOMENI E ATTIVITÀ nel sito:

CODICE	INTENSITÀ	%DEL SITO	INFLUENZA
502	A B C	5	+ 0 -
702	A B C	100	+ 0 -
701	A B C	100	+ 0 -
703	A B C	100	+ 0 -

FENOMENI E ATTIVITÀ NELL'AREA CIRCOSTANTE IL sito:

CODICE	INTENSITÀ	INFLUENZA
701	A B C	+ 0 -
702	A B C	+ 0 -
703	A B C	+ 0 -

6.2. GESTIONE DEL SITO

ORGANISMO RESPONSABILE DELLA GESTIONE DEL SITO

GESTIONE DEL SITO E PIANI:

7. MAPPA DEL SITO

Mappa

<i>NUMERO MAPPA NAZIONALE</i>	<i>SCALA</i>	<i>PROIEZIONE</i>	<i>DIGITISED FORM AVAILABLE (*)</i>
274 II NO	25000	Gauss-Boaga	SI

() CONFINI DEL SITO SONO DISPONIBILI IN FORMATO DIGITALE? (fornire le refernze)*

Fotografie aeree allegate

8. DIAPOSITIVE