



Ministero Ambiente
e della Tutela del Territorio e del Mare
DIREZIONE GENERALE PER LE VALUTAZIONI
E LE AUTORIZZAZIONI AMBIENTALI

IL DIRETTORE GENERALE

Al Presidente f.f. dell Commissione istruttoria
AIA-IPPC
prof. Armando Brath
armando.brath@unibo.it
roberta.nigro@isprambiente.it

e p.c.

Enel Produzione S.p.A.
enel_produzione_ub_rossano@pec.enel.it

ISPRA
Servizio interdipartimentale per l'indirizzo e il
controllo delle attività ispettive
protocollo.ispra@ispra.legalmail.it

Pratica N.

Prof. Mittente:

OGGETTO: ID 108/939: Enel Produzione S.p.A. - Centrale termoelettrica sita nel comune di Rossano - Autorizzazione integrata ambientale DVA-DEC-2011-435 del 01/08/2011 - Trasmissione nota MISE prot. 3131 dell'8/02/2016 in merito alla messa fuori servizio definitiva delle unità termoelettriche a vapore 1-2

Con riferimento al procedimento di riesame dell'AIA della centrale in oggetto, di cui all'ID 939, avviato per la valutazione del piano di dismissione delle unità a vapore 1, 2, 3 e 4 e dei gruppi turbogas C e G, presentato dal Gestore, si trasmette la nota prot. 3131 dell'8/02/2016 pervenuta dal MISE in merito alla dismissione delle unità a vapore 1 e 2.

Renato Grimaldi

Allegato:

Nota MISE n. 3131 dell'08/02/2016 (DVA n. 3092 del 08/02/2016)

Ufficio Mittente: MATT-DVA-3RI-Sezione AIA
Dirigente: dott. Giuseppe Lo Presti
Capo Sezione: milillo.antonio@minambiente.it
DVA-3RI-AIA-11-2016-021
.DOC

Ministero dello Sviluppo Economico

DIREZIONE GENERALE PER IL MERCATO ELETTRICO, LE RINNOVABILI E L'EFFICIENZA ENERGETICA, IL NUCLEARE
Il Direttore Generale

Ministero dello Sviluppo Economico

AOO Energia

Struttura: DGMEREEN

REGISTRO UFFICIALE

Prot. n. 0003131 - 08/02/2016 - USCITA

ENEL PRODUZIONE S.P.A.

Divisione Generazione ed Energy Management

Viale Regina Margherita 125

00198 ROMA

enelproduzione@pec.enel.it

claudia.chiulli@enel.com

rosario.marzullo@enel.com

**MINISTERO DELL'AMBIENTE E DELLA TUTELA DEL
TERRITORIO E DEL MARE**

- Direzione generale per le valutazioni ambientali

Via Cristoforo Colombo, 44

00147 ROMA

dgsalvanguardia.ambientale@pec.minambiente.it

- Divisione II - Sistemi di valutazione ambientale

dva-II@minambiente.it

- Divisione III - Rischio rilevante e autorizzazione
integrata ambientale

aia@pec.minambiente.it

dva-3@minambiente.it

PER CONOSCENZA:

**ISPRA – ISTITUTO SUPERIORE PER LA PROTEZIONE
E LA RICERCA AMBIENTALE**

Via Vitaliano Brancati, 47

00144 - ROMA

protocollo.ispra@ispra.legalmail.it

REGIONE CALABRIA

presidente@pec.regione.calabria.it

PROVINCIA DI COSENZA

protocollo@pec.provincia.cs.it

COMUNE DI ROSSANO

protocollo.comunerossano@pec.giuffre.it

TERNA RETE ITALIA S.P.A.

Direzione Dispacciamento e Conduzione

Via Palmiano 101

00138 ROMA

guido.guida@terna.it

dispacciamentoconduzione@pec.terna.it



Oggetto: Enel Produzione S.p.A. - **Centrale termoelettrica di Rossano (CS)** – Messa fuori servizio definitiva delle unità termoelettriche a vapore nn. 1 e 2 - Parere ai sensi e per gli effetti dell'art.1-quinquies della legge 290/2003.

Con nota n. Enel-PRO-08/07/2015-0026937 (**allegato 1**) la Società Enel Produzione S.p.A, ai sensi di quanto disposto dall'art. 1-quinquies, comma 1, della L. n. 290/2003, ha chiesto l'autorizzazione alla messa definitiva fuori servizio delle unità termoelettriche a vapore nn. 1 e 2 della centrale termoelettrica di Rossano (CS).

Con note nn. 20104 del 02.09.2015 e 27159 del 05.11.2015 questa Amministrazione, ai sensi di quanto disposto dalla normativa sopra citata, ha chiesto alla Società Terna Rete Italia SpA le proprie valutazioni circa l'impatto che la definitiva cessazione dell'esercizio delle Unità in questione può avere sulla sicurezza e funzionalità del sistema elettrico.

In data 29.12.2015, con nota n. TRISPA/P20150013895 (**allegato 2**), la Società Terna Rete Italia ha comunicato di "[...] *non ravvisare nessun significativo aumento dei rischi di esercizio del sistema elettrico nazionale* [...]”, segnalando comunque alcuni aspetti relativi al sistema del gas naturale e rimanendo in attesa di conoscere i dettagli dell'eventuale piano di dismissione.

Al riguardo, questa Direzione generale, tenuto conto della segnalazione della società Terna, ha ritenuto opportuno acquisire anche il parere del Comitato tecnico di emergenza e monitoraggio del sistema del gas, che si è espresso favorevolmente alle dismissioni in oggetto.

In considerazione di quanto sopra rappresentato, si ritiene che la Società Enel Produzione SpA possa procedere a mettere definitivamente fuori servizio le unità termoelettriche a vapore nn. 1 e 2 della centrale di Rossano Calabro. Restano ferme le prescrizioni connesse alla chiusura dell'impianto; il programma delle attività sarà comunicato all'Amministrazione scrivente e a Terna unitamente alle relative tempistiche, contestualmente all'invio al Ministero dell'Ambiente del Piano di dismissione.

Distinti saluti.

IL DIRETTORE GENERALE

(*Dott.ssa Rosaria Romano*)

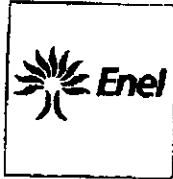

Enel-PRO-08/07/2015-0026937

ALL.1

Generation Italy

00198 Roma - Viale Regina Margherita 125
T +39 06 83051 - F + 39 02 39652808

enelproduzione@pec.enel.it

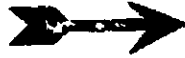

Raccomandata AR
Spett.le
MINISTERO DELLO SVILUPPO
ECONOMICO
Via Molise 2
00187 ROMA RM

Roma
PRO/GENIT

e, p.c.:

Raccomandata AR
Spett.le
MINISTERO AMBIENTE E TUTELA DEL
TERRITORIO E DEL MARE
Via C. Colombo 44
00147 ROMA RM

Raccomandata AR
Spett.le
TERNA RETE ITALIA
Viale E. Galbani 70
00156 ROMA RM

Raccomandata AR
Spett.le
ISPRA
Via V. Brancati 48
00100 ROMA RM

Raccomandata AR
Spett.le
REGIONE CALABRIA
Via Sensales - Palazzo Amenanni
88100 CATANZARO CZ

Raccomandata AR
Spett.le
PROVINCIA COSENZA

Ministero dello Sviluppo Economico
AOO Energia
Struttura: DGMEREEN
REGISTRO UFFICIALE
Prot. n. 0017053 - 22/07/2015 - INGRESSO

1/3

Id. 19832524

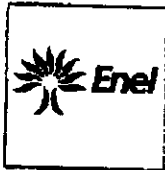

Piazza XV Marzo 5
87100 COSENZA CS

Raccomandata AR
Spett.le
COMUNE ROSSANO CALABRO
Piazza Santi Anargiri
87067 ROSSANO CS

Oggetto: Enel Produzione SpA Centrale Termoelettrica di Rossano Calabro (CS). Definitiva messa fuori servizio delle unità termoelettriche a vapore 1 e 2

La Centrale Termoelettrica di Rossano Calabro è stata autorizzata all'esercizio con Decreto AIA DVA-DEC-2011-0000435 del 01/08/2011, successivamente con Vs lettera n° 5295 del 12/3/2015 è stato dato parere positivo alla messa fuori servizio definitiva delle unità termoelettriche a vapore n° 3 e 4 e dei turbogas di ripotenziamento "C" e "G".

Con la presente lettera si richiede a codesto Ministero l'autorizzazione a cessare l'esercizio delle altre due unità termoelettriche a vapore 1 e 2.

La definitiva messa fuori servizio avverrà nel rispetto di termini temporali e modalità che codesto spettabile Ministero vorrà autorizzare ai sensi dell'art. 1-Quinquies comma 1 del Decreto Legge 29 agosto 2003 n° 239, convertito in Legge 27 ottobre 2003 n° 290.

Tale decisione deriva dalle mutate esigenze del sistema elettrico e dalle conseguenti modalità di utilizzo che non fanno ormai prevedere possibilità future di funzionamento delle unità sopra indicate.

Si evidenzia che si tratta di una ulteriore messa fuori servizio parziale rispetto all'assetto

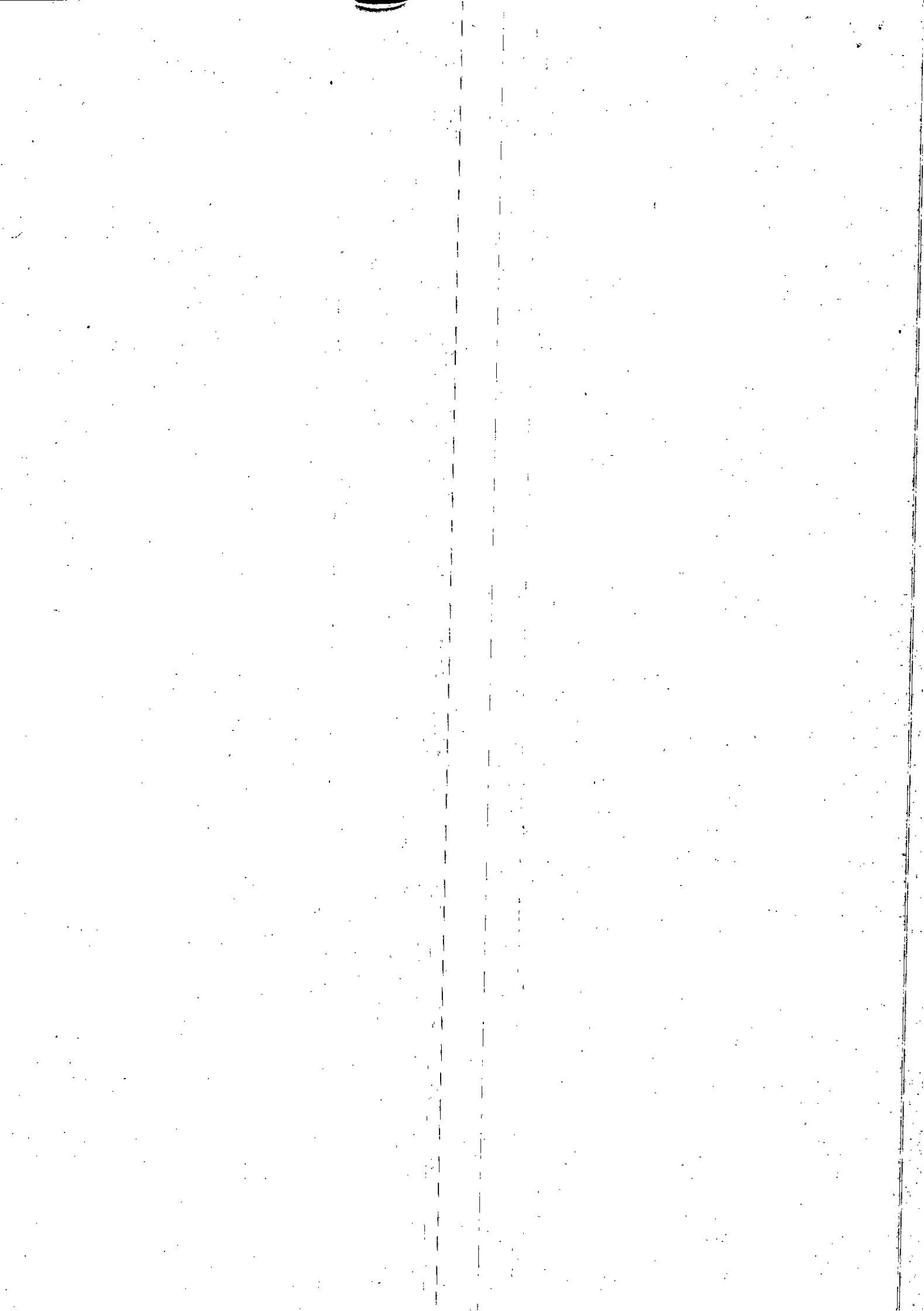

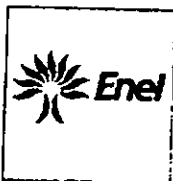

autorizzato, non riferita all'intera Centrale termoelettrica, , resteranno infatti disponibili le due unità turbogas "A" ed "E" autorizzate in ciclo semplice come da procedimento di modifica DVA -2014-0003032 del 6/2/2014 (ID 108/716) del decreto di AIA DVA-DEC-2011-0000435 del 01/08/2011.

Distinti saluti.

Giuseppe Molina
Un Procuratore

Il presente documento è sottoscritto con firma digitale ai sensi dell'art. 21 del d.lgs. 82/2005. La riproduzione dello stesso su supporto analogico è effettuata da Enel Italia srl e costituisce una copia integra e fedele dell'originale informatico, disponibile a richiesta presso l'Unità emittente.

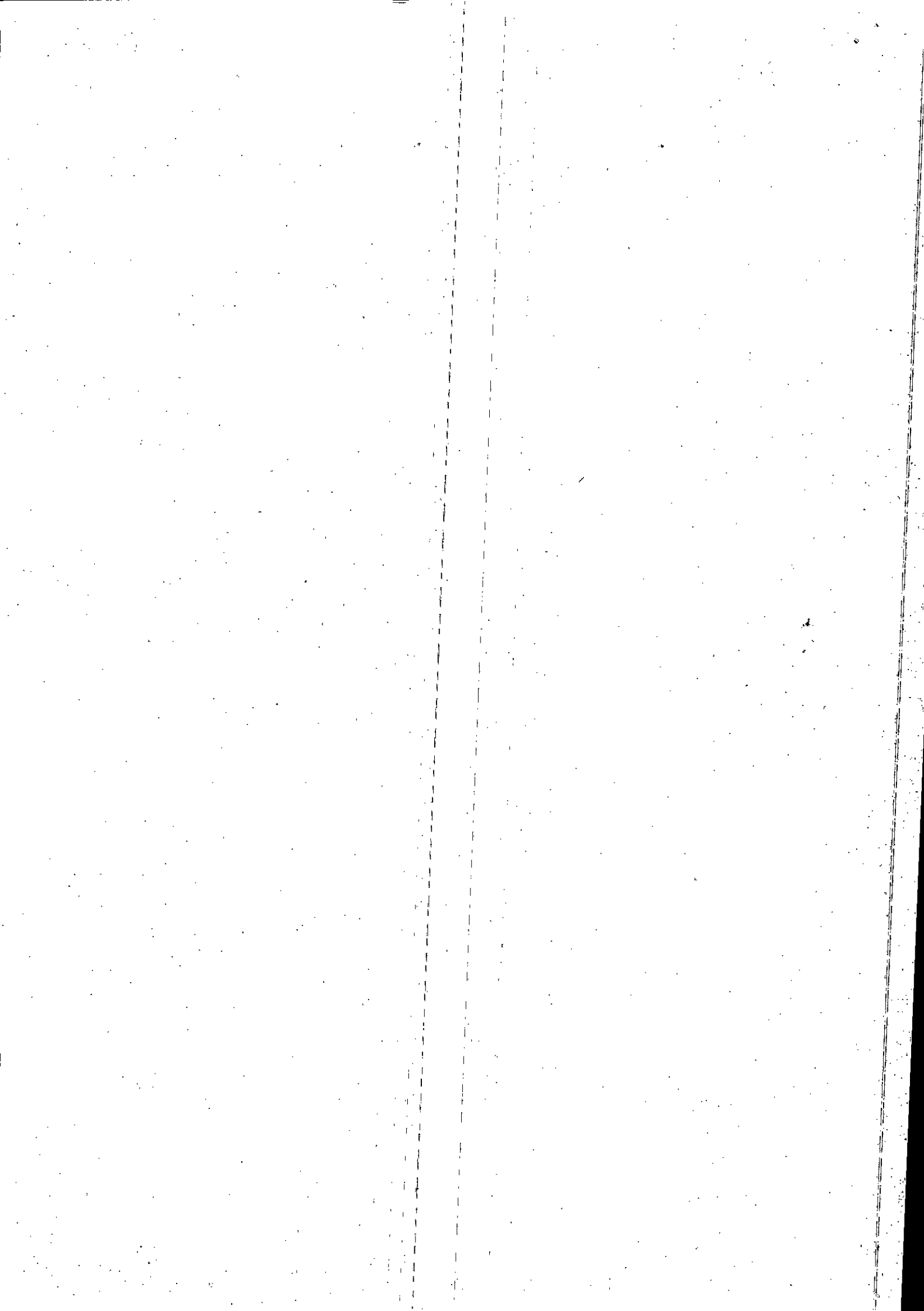



Direzione
Dispacciamento Nazionale

Sede legale: Terna Rete Italia SpA - Viale Egidio G. G. 70 - 00145 Roma - Italia
Tel. +39 0683138111
Reg. Imprese Roma, C.F. e P.I. 11789181000 R.E.A. 1328547
Cap. Soc. 120.000,00 Euro interamente versato - Socio Unico
Direzione e Coordinamento di Terna SpA

ALL 2

Roma, 29/12/2015

TRISPA/P20150013895

Ministero dello Sviluppo Economico
AOO Energia
Struttura: DGMEREEN
REGISTRO UFFICIALE
Prot. n. 0000155 - 08/01/2016 - INGRESSO

Spettabile

Ministero dello Sviluppo Economico
Direzione Generale per il Mercato Elettrico, le
Rinnovabili e l'Efficienza Energetica, il Nucleare
Divisione III - Produzione Elettrica
c/a Mauro Sgaramella
Via Molise, 2
00187 Roma
Fax 06 4788 7783

**Oggetto: Comunicazioni ai sensi e per gli effetti dell'art.1-quinquies della legge n.290/2003-
Definitiva messa fuori servizio delle Unità nn. 1 e 2 della centrale di ROSSANO
CALABRO, delle Unità nn.1 e 2 della centrale di MONTALTO DI CASTRO e delle
Unità nn.1 e 2 della centrale termoelettrica "EUGENIO MONTALE" di LA SPEZIA.**

Con riferimento alle vostre comunicazioni del 02/09/2015 (Vs protocollo n. 0020104) e del 05/11/2015 (Vs protocolli nn. 0027159 e 0027161), segnaliamo di non ravvisare un significativo aumento dei rischi di esercizio del sistema elettrico nazionale, che si possa determinare a seguito della messa fuori servizio definitiva di ciascuna delle unità relative alle Centrali di Rossano Calabro, Montalto di Castro e La Spezia riportate in oggetto.

Si segnala altresì come, alla luce delle dismissioni e delle messe in conservazione di impianti di generazione registrate negli ultimi anni, ivi comprese quelle oggetto di questa nota, l'insorgere di ulteriori successive indisponibilità definitive contribuisca a ridurre ulteriormente i margini di adeguatezza del sistema elettrico nazionale.

Si comunica inoltre che, in caso di situazioni di criticità nel sistema del gas naturale, il venir meno delle unità in oggetto comporterà una riduzione a circa 3,0GWe del totale della capacità termoelettrica alimentabile con combustibili diversi dal gas di cui all'art. 38-bis del DL n. 83/2012 (come convertito nella legge 7 agosto 2012, n. 134), rispetto al valore di 7,1GWe riportato nel censimento di cui alla nostra comunicazione del 01/08/2014 (Ns protocollo n. TRISPA/P20140009377).

Si resta, pertanto, in attesa di conoscere i dettagli degli eventuali piani di dismissione.

Cordiali saluti,

Il Direttore

Guido Guida

Copia: TRI-AD, TRI-DSC-PEO, SVR, AR

