



Centrale Termoelettrica Piacenza

via Nino Bixio, 27/D
29121 Piacenza
Tel. 0523 668111
Fax 0523 668400
www.edipower.it

Spett.le Ministero dell'Ambiente e della Tutela del Territorio e del Mare
Direzione Generale per le Valutazioni Ambientali
ex Divisione VI – Rischio Industriale – Prevenzione e Controllo Integrati dell'inquinamento
Dott. Giuseppe Lo Presti
Via C. Colombo, 44
00147 Roma
dsa-ris@minambiente.it

E p.c. Spett.le
ISPRA
Servizio interdipartimentale per l'indirizzo, il coordinamento e il controllo delle attività ispettive
Ing. Alfredo Pini
Via V. Brancati, 48
00144 Roma
controlli-aia@isprambiente.it



Piacenza (PC), 30 settembre 2011 – prot. **7152**

Raccomandata A.R.
Anticipata via mail

Oggetto: ex DSA-DEC-2009-0000974 del 03/08/2009 – Autorizzazione Integrata Ambientale per l'esercizio della centrale termoelettrica della società Edipower Spa sita in Piacenza (PC). Prescrizione di cui al paragrafo 10.5 del Parere Istruttorio. Comunicazione conclusione lavori.

Con riferimento alla nota DVA-2011-0002543 del 07/02/2011, trasmettiamo in allegato idonea documentazione che attesta la conclusione delle operazioni di smantellamento, demolizione e bonifica relative all'attuazione della prescrizione di cui al paragrafo 10.5 "Stoccaggi" dell'Autorizzazione Integrata Ambientale per la Centrale Edipower di Piacenza, con particolare evidenza per le attività realizzate dall'invio della nota Edipower del 30/06/2011 prot. n.4952 ad oggi.

Con i migliori saluti.

Edipower Spa
Centrale Termoelettrica Piacenza

(Cappo Centrale)
Gabriela Pastori

Allegati:

- ✓ Documentazione fotografica relativa alle opere realizzate con evidenza delle opere effettuate dal 01.07.2011 fino al completamento dei lavori;
- ✓ Programma cronologico definitivo delle opere, con evidenza delle attività già completate.

CENTRALE TERMOELETTRICA DI PIACENZA

Demolizione deposito oli combustibili

Appaltatore DESPE s.p.a.

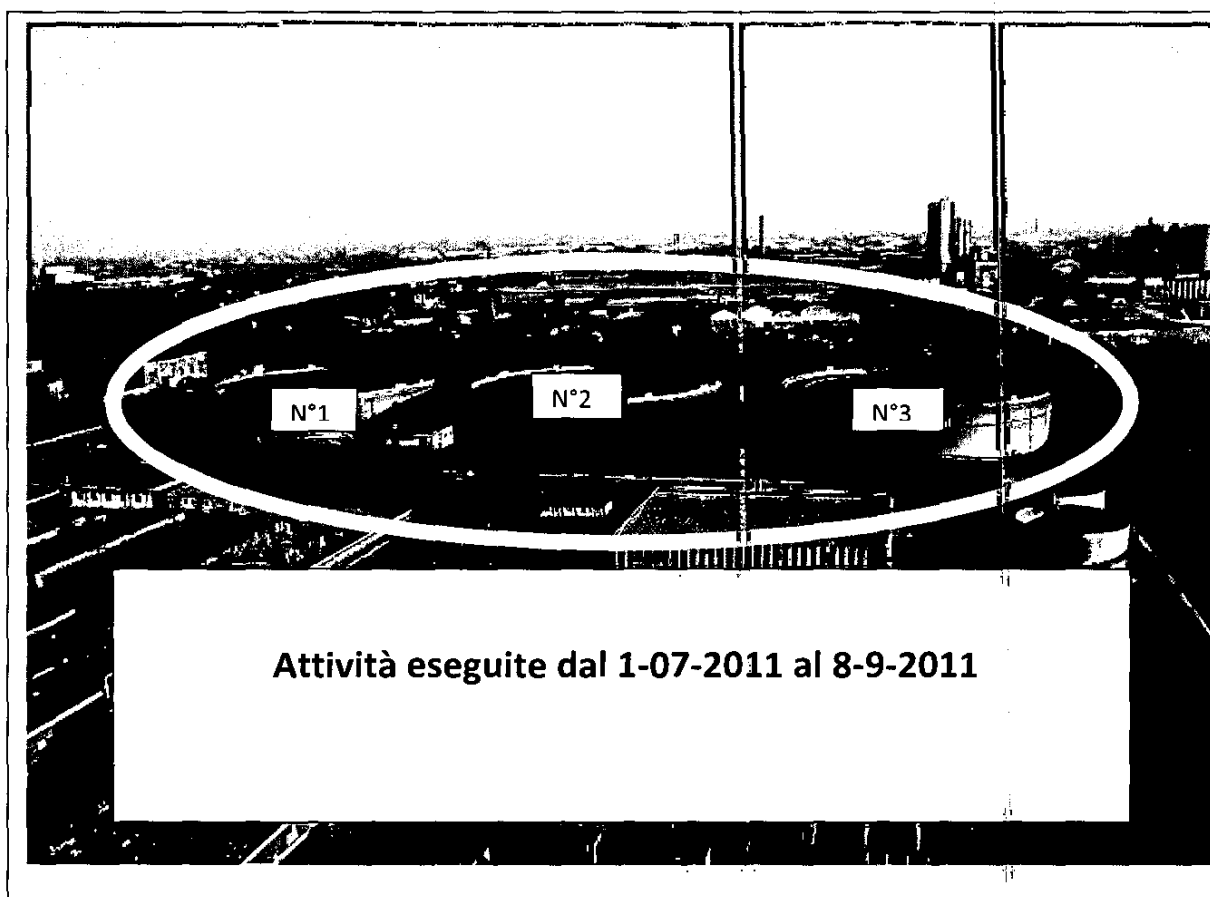

CRONOLOGIA ATTIVITA' DEL CANTIERE DAL 1-07-2011 AL 08-09-2011:

- Inizio-fine sistemazione pavimentazione stradale da baia scarico fino a serbatoi giornalieri e serbatoi interrati 21-06-2011÷ 5-8-2011
- Posa cordoli e formazione muretti di delimitazione aree verdi 1-07-2011÷ 22-7-2011
- Formazione aree verdi nel piazzale ex baia di scarico 25-07-2011÷ 5-8-2011
- Ripiegamento cantiere, fine attività di bonifica/demolizione Parco Nafta, riconsegna area 08-09-2011

In sequenza foto cronologiche dei lavori eseguiti:

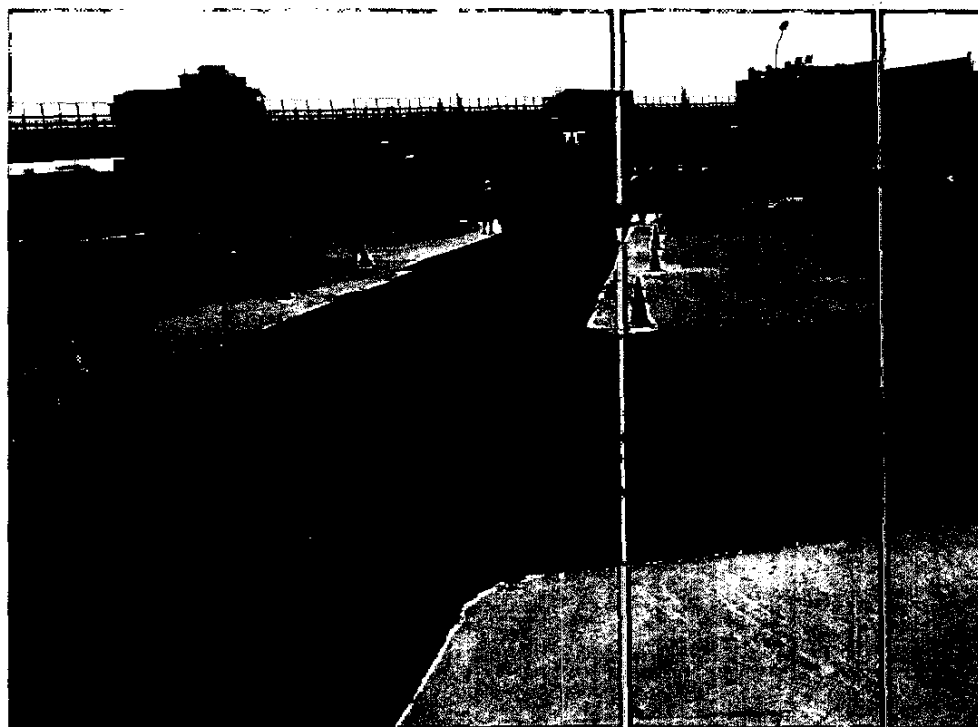

Asfaltatura percorso tubazioni rimosse da baia di scarico ferro-cisterne fino a serbatoi giornalieri e serbatoi interrati 21-06-2011 ÷ 5-08-2011

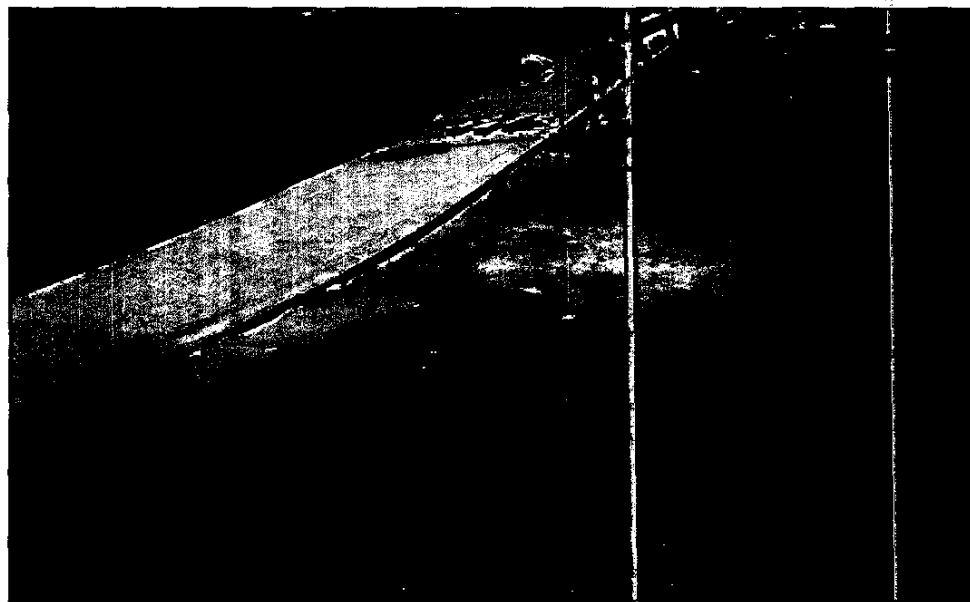

Posa cordoli e formazione muretti di delimitazione aree verdi 1-7-2011 ÷ 22-7-2011



Formazione aree verdi nel piazzale ex baia di scarico autobotti 25-7-11 ÷ 5-8-2011

In sequenza foto attività principali eseguite di bonifica e demolizione del parco nafta:

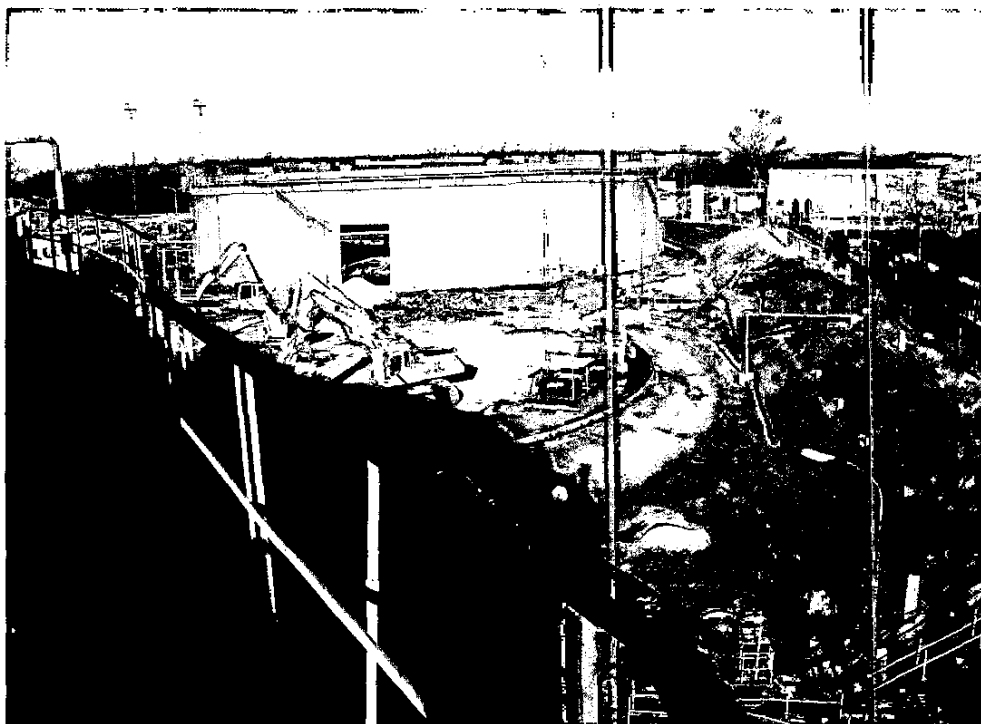

Demolizione n°3 serbatoi da 50.000 mc e impiantistica di movimento OCD interno bacino

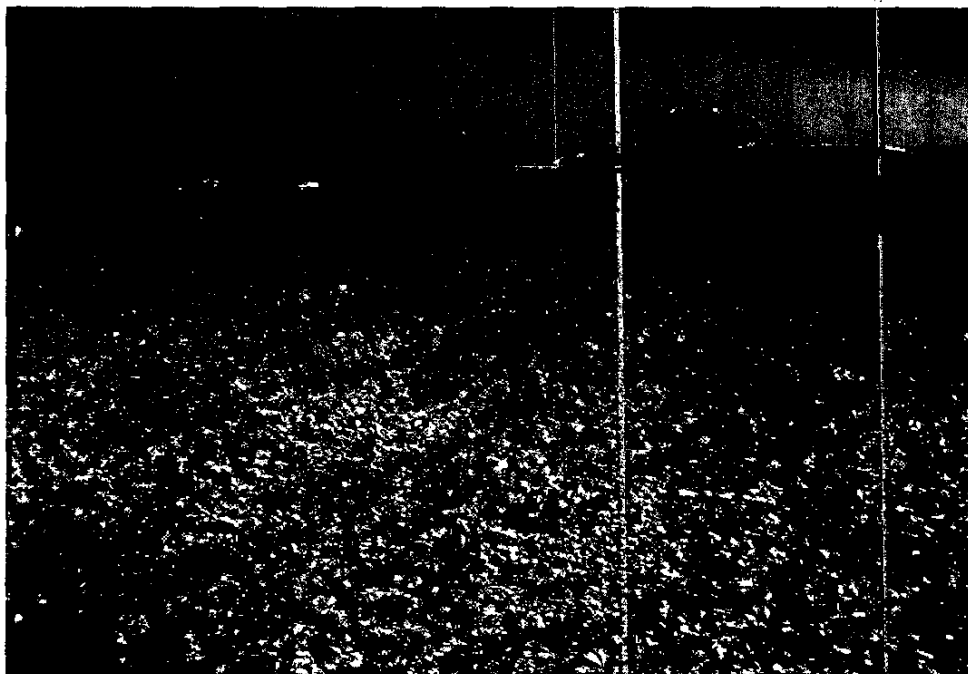

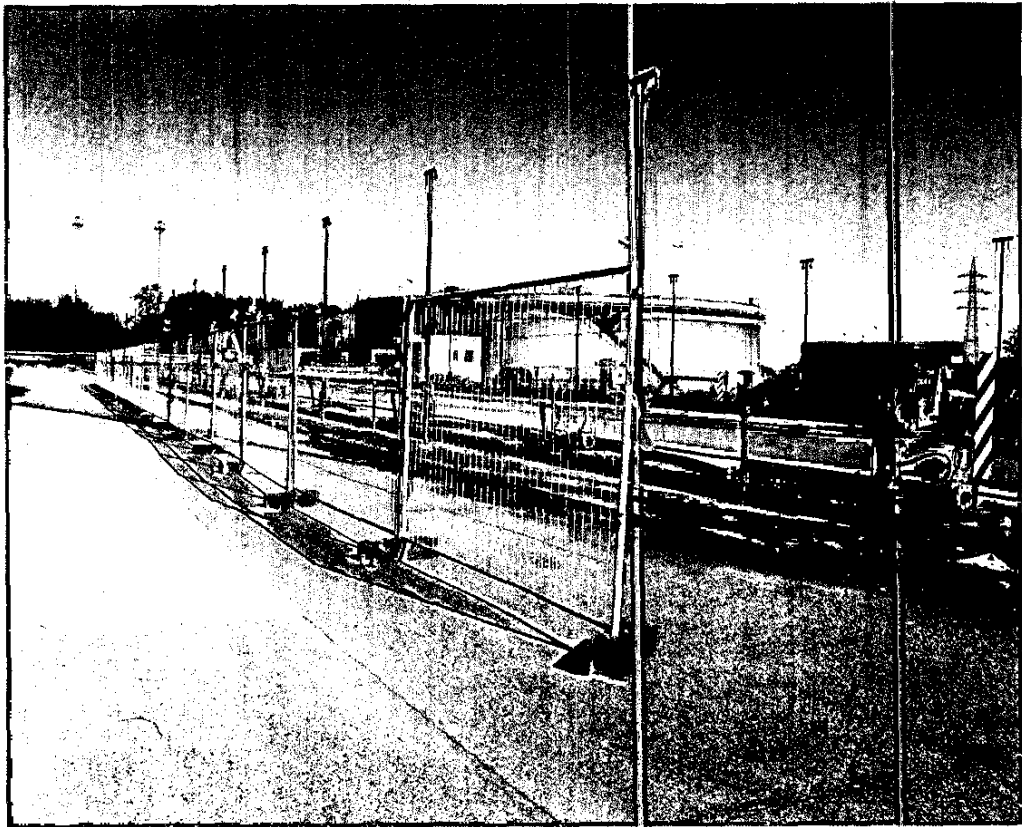

Demolizione baia di scarico ferro-cisterne con formazione aree verdi

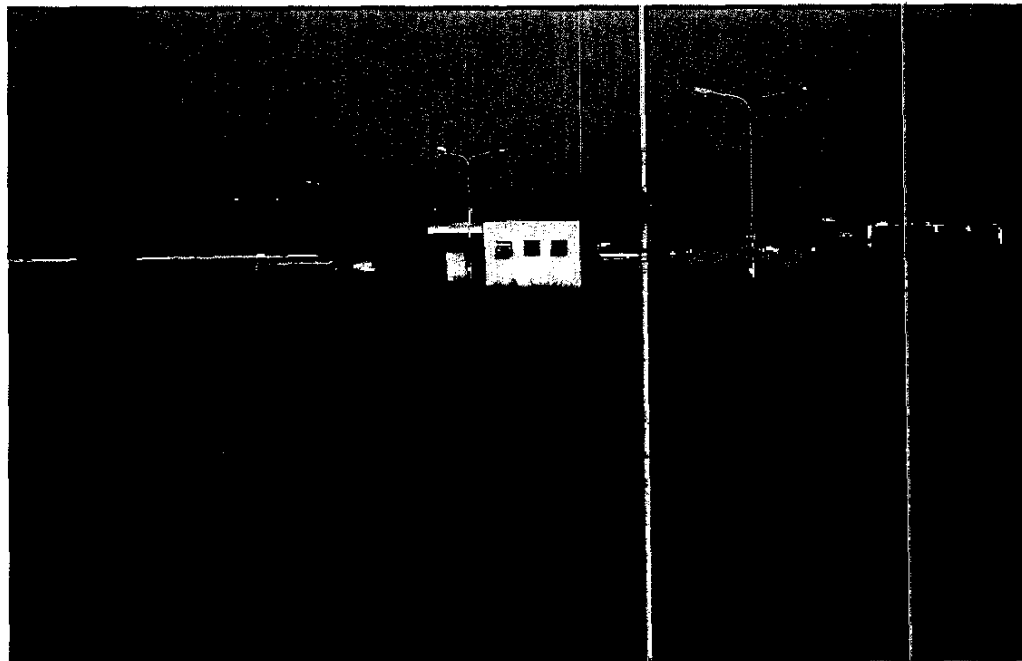

Demolizione tubazioni distribuzione OCD e vapore da serbatoi 50.000 mc fino a pompe di spinta nafta in sala macchine, e successivo riempimento cunicoli con mistone di cava e asfalto di finitura



N.º Attiv.	Descrizione	Durata	Inizio	Fine	Mese				
					Mar	Apr	Mai	Jun	
CONSEGNA AREE E CAPI SALDI									
		10	03/06/10 A	14/06/10 A					14/06/10 A
A1000	Assantamento	10	03/06/10 A	14/06/10 A	03/06/10 A				14/06/10 A
BACINO SERBATOI									
		302	17/05/10 A	30/06/11 A					
A1010	Autorizzazione alla Demolizione	0	11/08/10 A						
A1020	Scolantazione Serbatoio 2	35	08/08/10 A	23/07/10 A				08/08/10 A	
A1030	Scolantazione Tubazioni con lana Serb. 2.	10	28/07/10 A	08/08/10 A					28
A1040	Preparazione e approvazione Piano di Lavoro Amianto	35	17/05/10 A	02/07/10 A				17/05/10 A	
A1050	Rimozione guarnizione serb. 2	8	11/08/10 A	20/08/10 A					
A1060	Rimozione guarnizione serb. 1	10	03/11/10 A	15/11/10 A					
A1070	Rimozione guarnizione serb. 3	10	18/11/10 A	29/11/10 A					
A1075	Autorizzazione e svuotamento serbatoi	10	08/09/10 A	18/10/10 A					
A1080	Svuotamento Fase liquide serbatoio 1	25	25/10/10 A	05/11/10 A					
A1090	Svuotamento Fase liquide serbatoio 3	30	25/10/10 A	11/11/10 A					
A1100	Svuotamento e pulizia tubazioni bacino 1	20	25/10/10 A	12/02/11 A					
A1110	Svuotamento e pulizia tubazioni bacino 2	10	25/10/10 A	13/12/10 A					
A1120	Svuotamento e pulizia tubazioni bacino 3	15	13/01/11 A	02/02/11 A					
A1130	Pulizie sala pompe e serbatoi minori	15	17/01/11 A	25/02/11 A					
A1140	Pulizie canaline e vasche API	26	07/02/11 A	30/08/11 A					
A1150	Scolantazione Amianto (Sala Pompe)	12	01/12/10 A	20/12/10 A					
A1160	Scolantazione Amianto (Tubazioni bacini serbatoi)	39	23/11/10 A	29/06/11 A					
A1170	Scolantazione Tubazioni con lana Serb. 1	10	13/01/11 A	29/01/11 A					
A1180	Scolantazione Tubazioni con lana Serb. 3	10	03/02/11 A	18/02/11 A					
A1190	Demolizione Serbatoio 2 TETTO E PARETI	83	23/08/10 A	08/10/10 A					
A1195	Demolizione Serbatoio 2 FONDO	41	29/04/11 A	24/08/11 A					
A1200	Rimozione Mordite e Demolizione serbatoio 1	98	20/12/10 A	04/03/11 A					
A1210	Rimozione Mordite e Demolizione serbatoio 3	95	12/11/10 A	31/01/11 A					
A1220	Demolizione varie (tubazioni, pompe, polmoni, etc.)	102	09/02/11 A	27/05/11 A					
SCARICO FERROCISTERNE									
		151	17/12/10 A	18/06/11 A					
A1230	Rimozione sovrastruttura	31	17/12/10 A	10/01/11 A					
A1240	Apertura cunicoli	35	04/01/11 A	24/01/11 A					
A1250	Scolantazione Tubazioni Ferrocisterne fase 1	35	24/01/11 A	30/01/11 A					
A1260	Pulizie tubazioni ferrocisterne	30	25/01/11 A	13/02/11 A					
A1270	Scolantazione Tubazioni Ferrocisterne fase 2	45	30/01/11 A	11/02/11 A					
A1275	Demolizione Tubazioni Ferrocisterne	30	14/02/11 A	25/02/11 A					
A1280	Pulizie cunicoli ferrocisterne	30	14/02/11 A	04/03/11 A					
A1290	Reintarsi e ripristino pavimentazione	49	20/04/11 A	18/06/11 A					
RETE DI DISTRIBUZIONE OCD COIBENTATA DI AI									
		108	01/02/11 A	16/06/11 A					
A1300	Apertura cunicoli fase 1	30	01/02/11 A	29/04/11 A					
A1310	Svuotamento e pulizia tubazioni OCD fase 1	30	10/02/11 A	15/04/11 A					
A1320	Scolantazione tubazioni OCD fase 1	31	01/04/11 A	13/05/11 A					
A1330	Demolizione tubazioni OCD fase 1	29	20/04/11 A	30/06/11 A					
A1340	Reintarsi e ripristino pavimentazione fase 1	22	30/06/11 A	29/07/11 A					
A1350	Apertura cunicoli fase 2	30	10/03/11 A	01/04/11 A					
A1360	Svuotamento e pulizia tubazioni OCD fase 2	12	24/03/11 A	08/04/11 A					
A1370	Scolantazione tubazioni OCD fase 2	15	11/04/11 A	29/04/11 A					
A1380	Demolizione tubazioni OCD fase 2	18	25/04/11 A	27/05/11 A					
A1390	Reintarsi e ripristino pavimentazione fase 2	22	30/06/11 A	29/07/11 A					
A1400	Apertura cunicoli fase 3	24	21/03/11 A	14/04/11 A					
A1410	Svuotamento e pulizia tubazioni OCD fase 3	12	11/04/11 A	15/04/11 A					
A1420	Scolantazione tubazioni OCD fase 3	15	15/04/11 A	20/04/11 A					
A1430	Demolizione tubazioni OCD fase 3	8	20/04/11 A	29/04/11 A					
A1440	Reintarsi e ripristino pavimentazione fase 3	44	21/06/11 A	18/08/11 A					
FINE CANTIERE									
		25	03/08/11 A	08/09/11 A					
A1450	Smobilizzo e chiusura cantiere	25	03/08/11 A	08/09/11 A					

Remaining Level of Effort
 Actual Work
 Critical Remaining Work
 Summary
 Actual Level of Effort
 Remaining Work
 ◆ Milestone
 WBS Summary Activity

