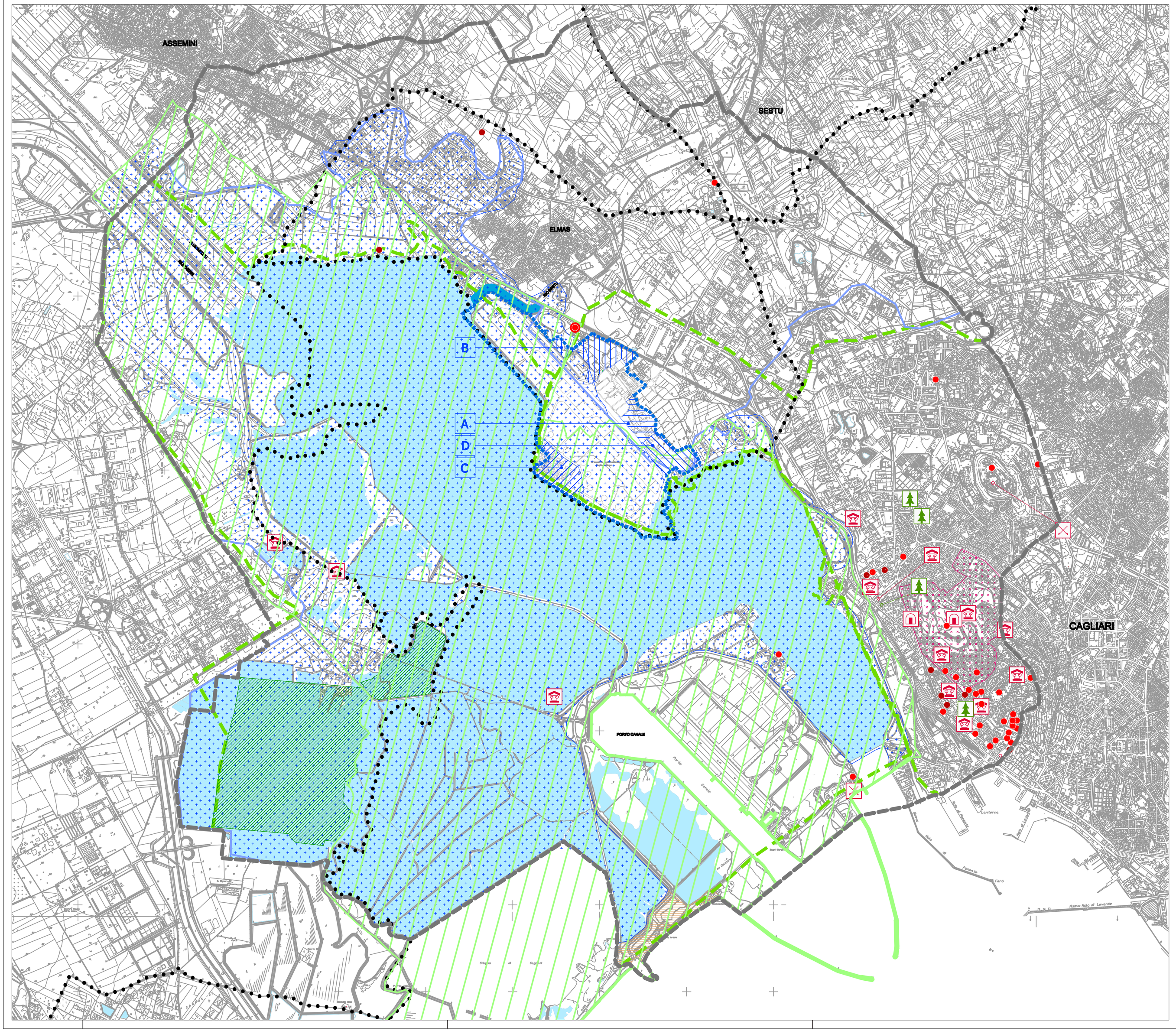

Legenda

Ambito di studio

Limiti amministrativi

SCHEMATIZZAZIONE INTERVENTI IN PROGETTO

- A — Adeguamento piazzale aeromobili aviazione commerciale
- B — Adeguamento piazzale aeromobili aviazione generale ed aree per viabilità e parcheggi
- C — Riposizionamento attività e funzioni aeroportuali su aree ex Demanio Militare
- D — Realizzazione polo merci e strutture di servizio su aree ex Demanio Militare

Beni paesaggistici ex art.143 D.Lgs. N°42/2004 e s.m.

- Fascia Costiera
- Campi Dunari e Sistemi Spiaggie
- Zone umide costiere
- Laghi naturali, invasi artificiali, stagni, lagune
- Fiumi Torrenti
- Alberi Monumentali
- Aree caratterizzate da preesistenze con valenza storico-culturale
- Insediamenti Archeologici
- Aree Funerarie
- Architetture Militari storiche
- Architetture Religiose

Beni paesaggistici ex art.136 D.Lgs.N.42/2001 e s.m.

- Architettonico

Beni paesaggistici ex art.142 D.Lgs.N.42/2001 e s.m.

- Archeologico

Aree di interesse naturalistico istituzionalmente tutelate

- [redacted]
- Oasi permanenti di Protezione Faunistica

[redacted]

Aree di insediamento produttivo di interesse storico-culturale

- Aree delle saline storiche

Fonte: Piano Paesaggistico Regionale-Foglio 557 Sez III - Adozione (Del.G.R. n.22/3 del 24/05/2006)

ENAC — ENTE NAZIONALE PER L'AVIAZIONE CIVILE

ENTE NAZIONALE AVIAZIONE CIVILE

SO.G.AER. S.p.A.

SOCIETA' GESTIONE AEROPORTO CAGLIARI-ELMAS

Sede Legale: c/o Aeroporto "Mario Mameli" Via dei Trasvolatori 09030 ELMAS (CA)

P.S.A. PIANO DI SVILUPPO AEROPORTUALE AEROPORTO DI CAGLIARI ELMAS

STUDIO IMPATTO AMBIENTALE

UFFICIO TECNICO SO.G.AER.

REV.	DATA	MODIFICHE
1	Giugno 2011	Aggiornamento

CONSULENZE:

ISTITUTO IRIDE - ROMA

Dott. Ing. Mauro Di Prete

Dott. Arch. Fabio Massari

QUADRO DI RIFERIMENTO

PROGRAMMATICO

ELABORATO

CARTA DEI VINCOLI E DELLE TUTELE NATURALISTICHE

CODICE : QPRM03

SCALA 1:20.000

FORMATO FOGLIO A1

DATA Giugno 2011

VISTO

PROGETTAZIONE

SOGAER S.p.A.

P.H. Progettazione Infrastrutture e Sistemi

Dott. Ing. Massimo P. Rodriguez