



Ministero dell'Ambiente e della Tutela del Territorio e del Mare – Direzione Generale Valutazioni Ambientali

E.prot DVA – 2014 – 0012913 del 06/05/2014



STABILIMENTO DI TARANTO

Spett.le
Ministero dell'Ambiente e della Tutela del
Territorio e del Mare
DG Valutazioni Ambientali
Via C. Colombo, 44
00147 ROMA
Trasmissione via pec a:
aia@pec.minambiente.it

Spett.le
Istituto Superiore per la Ricerca Ambientale -
ISPRA
Via Vitaliano Brancati, 48
00144 ROMA
Trasmissione via pec a:
protocollo.ispra@ispra.legalmail.it

Spett.le
Regione Puglia
Area Politiche per l'Ambiente, le reti e la
Qualità Urbana
Servizio Ecologia
Ufficio Inquinamento e grandi impianti
Via delle Magnolie, 6/8 Z.I.
70026 Modugno (BA)
Trasmissione via pec a:
servizio.ecologia@pec.rupar.puglia.it



Spett.le
Sindaco di Taranto
Piazza Municipio, 1
74121 TARANTO
Trasmissione via pec a:
protocollo.comunetaranto@pec.rupar.puglia.it

Spett.le
Sindaco di Statte
Via San Francesco, 5
74010 STATTE
Trasmissione via pec a:
comunestatte@pec.rupar.puglia.it

AVASPA



STABILIMENTO DI TARANTO

Spett.le
Provincia di Taranto
Servizio Ecologia ed Ambiente
Via Anfiteatro, 4
74100 TARANTO
Trasmissione via pec a:
provincia.taranto@legalmail.it

Spett.le
ARPA PUGLIA
Direzione Generale
Corso Trieste, 27
70126 BARI
Trasmissione via pec a:
dir.generale.arpapuglia@pec.rupar.puglia.it

Spett.le
ARPA PUGLIA
Dipartimento Provinciale di Taranto
Contrada Rondinella
74123 TARANTO
Trasmissione via pec a:
dap.ta.arpapuglia@pec.rupar.puglia.it

Spett.le
ASL Taranto
Direzione Generale
Viale Virgilio, 31
70100 TARANTO
Trasmissione via pec a:
direttoregenerale.asl.taranto@pec.rupar.puglia.it

ARPA PUGLIA

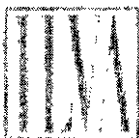

STABILIMENTO DI TARANTO

Taranto: 29/04/2014
Ns. Rif.: Dir. 177/2014

Oggetto: Decreto DVA-DEC-2011-0000450 del 04/08/2011 – Stabilimento ILVA S.p.A di Taranto – “Rapporto annuale”.

In riferimento al decreto prot. n. DVA-DEC-2011-0000450 del 04.08.2011 e successivo provvedimento di Riesame dell'autorizzazione integrata ambientale per l'esercizio dell'impianto siderurgico della società ILVA S.p.A. di Taranto, con la presente si trasmette il rapporto annuale che descrive l'esercizio dell'impianto nell'anno 2013, così come previsto al paragrafo 13 del Parere Istruttorio Conclusivo ed al paragrafo 9.4 del Piano di Monitoraggio e Controllo allegati al Decreto di cui all'oggetto.

Con la presente si dichiara, altresì, che l'esercizio dell'impianto nell'anno 2013 è avvenuto con l'applicazione delle normali procedure e pratiche operative e delle condizioni stabilite nell'Autorizzazione Integrata Ambientale.

Le non conformità rilevate e trasmesse nell'anno 2013 all'Autorità Competente e all'Ente di Controllo sono riepilogate nell'allegato 1.1.1 “Riassunto non conformità” del suddetto rapporto annuale, mentre nell'allegato 1.1.2 “Comunicazione eventi incidentali”, dello stesso rapporto, sono riepilogati gli eventi incidentali di cui si è data comunicazione all'autorità Competente ed all'Ente di Controllo nel corso dell'anno 2013.

Si precisa che il rapporto, data la dimensione dei file che lo compongono, non potrà essere anticipato via PEC, ma sarà oggetto di invio, a mezzo corriere, su supporto digitale.

Distinti saluti.

ILVA S.p.A.
Stabilimento di Taranto
Il Direttore
Ing. Antonio Lupoli

ILVA S.p.A.
Stabilimento di Taranto
Il Commissario Straordinario
Dott. Enrico Bondi