



ISPRA

Istituto Superiore per la Protezione
e la Ricerca Ambientale



TRASMISSIONE VIA PEC

Ministero dell'Ambiente e della Tutela del Territorio
e del Mare - DVA - DIV IV
Via C. Colombo, 44 - 00147 Roma
aia@pec.minambiente.it

ISAB S.r.l.
Raffineria Impianti Nord e Impianti Sud
Strada Provinciale ex strada statale 114, km 146
96010 – Priolo Gargallo (SR)
isab@pec.it

Copia ARPA Sicilia
Via S. Lorenzo n. 312/G - 90129 Palermo
arpa@pec.arpa.sicilia.it
ARPA Sicilia
Struttura Territoriale di Siracusa
Via Bufardeci, 22 - 96100 Siracusa
arpasiracusa@pec.arpa.sicilia.it

RIFERIMENTO: Decreto Autorizzativo DVA-DEC-2011-0000580 del 31/10/2011 di autorizzazione degli Impianti Raffinerie Impianti Nord e Impianti Sud della Società Isab Srl siti nel Comune di Priolo Gargallo (SR)

OGGETTO: Relazione visita in loco ex art. 29-decies comma 5 del D.Lgs. 152/06

In conformità con quanto richiesto dal comma 5 dell'art. 29-decies del D.Lgs. 152/06, come modificato dal D.Lgs. 46/14, si notifica l'allegata relazione in merito alla visita in loco effettuata dal 19/07/2016 al 21/07/2016, redatta da ISPRA, d'intesa con ARPA Sicilia, Struttura Territoriale di Siracusa.

Distinti saluti

**SERVIZIO INTERDIPARTIMENTALE
PER L'INDIRIZZO, IL COORDINAMENTO E IL
CONTROLLO DELLE ATTIVITA' ISPETTIVE**

Il Responsabile
Ing. Alfredo Pini
Firma Digitale

Allegato: Relazione visita in loco ex art. 29-decies comma 5 del D.Lgs. 152/06 per la raffineria Impianti Sud della Società ISAB S.r.l. sito in Priolo Gargallo (SR).

Installazione	Complesso Raffinerie Impianti Nord e Impianti Sud
Società	ISAB S.r.l.
Ubicazione installazione	Priolo Gargallo (SR)
Provvedimento	DVA-DEC-2011-0000580 del 31/10/2011
Gazzetta Ufficiale	GU n. 281 del 02/12/2011
Enti di controllo presenti	ISPRA/ARPA Sicilia Struttura Territoriale di SR
Verbale di visita ispettiva del	19/07/2016

Il giorno 19/07/2016 alle ore 09:30, il Gruppo Ispettivo di seguito individuato, costituito ai sensi del comma 3 dell'art. 29-*decies* del D.Lgs 152/2006 e s.m.i., si è recato presso la Raffineria Impianti Sud della società ISAB S.r.l., ubicato in Priolo Gargallo (SR), ex SS 114 km 146, allo scopo di svolgere i controlli ordinari a carico di ISPRA e ARPA Sicilia in attuazione del decreto autorizzativo n. DVA-DEC-2011-580 del 31/10/2011.

Il Gruppo Ispettivo è composto da:

1. *Claudio NUMA* *ISPRA*
2. *Vincenzo LIUZZO* *ARPA Sicilia ST di Siracusa*
3. *Silvia NASTASI* *ARPA Sicilia ST di Siracusa (tirocinante)*

Per la Società ISAB S.r.l. sono presenti:

4. *Gaetano PETRALITO* *Gestore*
5. *Ernesto AGLIANO* *Gestore off-site*
6. *Francesco NICOLOSI* *Responsabile Ambiente Salute e Sicurezza*
7. *Roberto SPORTIELLO* *Responsabile Ambiente*
8. *Claudio PECORARO* *Addetto Ambiente*
9. *Elisa DI STEFANO* *Addetto Ambiente*
10. *Luigi Vittorio CAPONCELLO* *Addetto Ambiente*
11. *Gaspare GOVERNALE* *Responsabile Blending Sud e Nord*
12. *Claudio MUSCIO* *Responsabile pontili Sud e Nord*

Il Gruppo Ispettivo ha avviato l'attività informando i rappresentanti della Società sulla genesi dell'attività di visita ispettiva ordinaria in corso e sui criteri ai quali essa si uniformerà. In particolare è intenzione del Gruppo Ispettivo garantire:

1. trasparenza imparzialità e autonomia di giudizio;
2. considerazione per gli aspetti di rilievo;
3. riduzione, per quanto possibile, del disturbo arrecato alle attività in essere;
4. valutazioni conclusive basate sulle evidenze acquisite nel corso dell'attività.

Il Gruppo Ispettivo ha proseguito l'attività raccogliendo gli elementi informativi preliminari relativi:

1. alle attività dell'installazione oggetto di ispezione, in particolare per quanto attiene l'attuazione delle prescrizioni di cui al citato decreto autorizzativo;
2. agli esiti dell'autocontrollo da parte della Società in funzione dei risultati attesi dall'AIA
3. alle procedure interne di sicurezza della Società per l'accesso alle aree di interesse; a tal proposito la Società ha segnalato ai membri del Gruppo Ispettivo che il preposto a sorvegliare l'adozione delle misure di prevenzione sarà l'ing. R. Sportiello, in qualità di Responsabile Ambiente ISAB; che per poter eseguire rilievi fotografici in aree industrializzate, il Gruppo Ispettivo sarà accompagnato dal preposto, il quale sarà dotato di un rilevatore di esplosività atto a garantire il permanere delle condizioni di sicurezza;
4. alle eventuali informazioni oggetto della visita ispettiva ordinaria che la Società ritiene possano avere carattere di particolare confidenzialità; a tal proposito la Società si riserva di fornire eventuali indicazioni nel corso della riunione di chiusura;

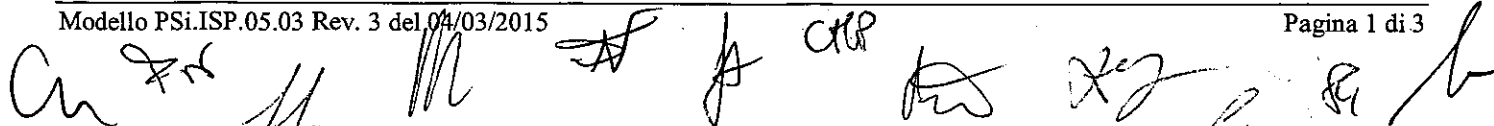



ISPRA
Istituto Superiore per la Protezione
e la Ricerca Ambientale

VERBALE DI INIZIO VISITA ISPETTIVA ORDINARIA

5. al responsabile al quale è attribuito, o delegato, il potere, decisionale e di spesa, atto a garantire il corretto andamento delle operazioni svolte nello stabilimento in riferimento e la loro conformità alle normative vigenti in materia di ambiente e in particolare al D.Lgs. 152/06 s.m.i.; a tal fine la Società ha comunicato che il responsabile al quale è attribuito il potere, decisionale e di spesa, atto a garantire il corretto andamento delle operazioni svolte nello stabilimento in riferimento e la loro conformità alle normative vigenti in materia di ambiente sono l'ing. Gaetano Petralito, in qualità di Gestore di ISAB Impianti Sud, per gli impianti di processo, e l'ing. Ernesto Aglianò, in qualità di Gestore per la parte *Off-Site*.

In conformità con il mandato ricevuto il Gruppo Ispettivo, sulla scorta degli elementi informativi raccolti ha:

1. presentato il programma della visita ispettiva, di seguito riportato, secondo il quale la riunione conclusiva è prevista per il giorno 21/07/2016;
2. concordato l'organizzazione delle fasi di controllo, sulla base del programma di massima della visita ispettiva di seguito riportato e del personale messo a disposizione per seguire una o più fasi della visita stessa;
3. richiesto alla Società l'elenco dei nominativi del personale che seguirà la visita.

Alle ore 10:30 è terminata la riunione di avvio della visita ispettiva, che si terrà secondo il programma di visita ispettiva di seguito riportato.

An

[Handwritten signatures and initials]

PROGRAMMA DI VISITA ISPETTIVA

Data/Periodo	Attività di controllo	Note
19/07/2016	Riunione di apertura	
	Verifica documentale su: - assetto impianto e produzione - malfunzionamenti e incidenti	Documentazione da visionare / acquisire: - report impiantistici sulle produzioni - procedure di stabilimento
	Sopralluogo presso: - reparto di stoccaggio serbatoi - aree deposito rifiuti - area impianti: Recupero vapori al pontile TAS	Acquisizione documentazione fotografica
20/07/2016	Verifica documentale su: - emissioni in aria	Documentazione da visionare: - registrazioni da autocontrolli - certificati analitici monitoraggi periodici
	- emissioni in acqua	Documentazione da visionare: - registrazioni da autocontrolli - certificati analitici monitoraggi periodici
21/07/2016	Verifica documentale su: - rifiuti - tariffa	Documentazione da visionare: - registrazioni da autocontrolli - certificati analitici monitoraggi periodici
	- varie	
	Riunione di chiusura	

Il presente verbale è stato letto e sottoscritto in tre originali.

Priolo, 19/07/2016

Per il Gruppo Ispettivo

Giuseppe Neri
Giuseppe Neri
Silvia Neri

Per la Società ISAB S.r.l.

Sebastiano Pardo
Sebastiano Pardo
Sebastiano Pardo
Sebastiano Pardo
Sebastiano Pardo
Sebastiano Pardo
Sebastiano Pardo
Sebastiano Pardo

1. 1992

1. 1992

1. 1992

**VERBALE DI ESECUZIONE
VISITA ISPETTIVA
ORDINARIA**

Installazione	Raffineria Impianti Sud
Società	ISAB S.r.l.
Ubicazione installazione	Priolo Gargallo (SR)
Codice identificativo installazione	DVA-DEC-2011-0000580 del 31/10/2011
Provvedimento	GU n. 281 del 02/12/2011
Gazzetta Ufficiale	ISPRA/ARPA Sicilia Struttura Territoriale di SR
Visita ispettiva ordinaria	19-21/07/2016

Il giorno 19/07/2016 alle ore 10.30, il Gruppo Ispettivo di seguito individuato, costituito ai sensi del comma 3 dell'art. 29-*decies* del D.Lgs 152/2006 e s.m.i., ha svolto l'attività di verifica documentale e sopralluogo prevista nel programma riportato nel "Verbale di inizio visita ispettiva ordinaria" sottoscritto in data 19/07/2016 per l'avvio della visita presso la Raffineria Impianti Sud della Società ISAB S.r.l., ubicata in Priolo Gargallo (SR).

Il Gruppo Ispettivo è composto da:

- | | |
|---------------------------|--|
| 1. <i>Claudio NUMA</i> | <i>ISPRA</i> |
| 2. <i>Vincenzo LIUZZO</i> | <i>ARPA Sicilia ST di Siracusa</i> |
| 3. <i>Silvia NASTASI</i> | <i>ARPA Sicilia ST di Siracusa (tirocinante)</i> |

Per la Società ISAB S.r.l. sono presenti:

- | | |
|--------------------------------------|---|
| 4. <i>Gaetano PETRALITO</i> | <i>Gestore</i> |
| 5. <i>Ernesto AGLIANÒ</i> | <i>Gestore off-site</i> |
| 6. <i>Francesco NICOLOSI</i> | <i>Responsabile Ambiente Salute e Sicurezza</i> |
| 7. <i>Roberto SPORTIELLO</i> | <i>Responsabile Ambiente</i> |
| 8. <i>Claudio PECORARO</i> | <i>Addetto Ambiente</i> |
| 9. <i>Elisa DI STEFANO</i> | <i>Addetto Ambiente</i> |
| 10. <i>Luigi Vittorio CAPONCELLO</i> | <i>Addetto Ambiente</i> |
| 11. <i>Gaspere GOVERNALE</i> | <i>Responsabile Blending Sud e Nord</i> |
| 12. <i>Claudio MUSCIO</i> | <i>Responsabile pontili Sud e Nord</i> |

Il GI acquisisce copia delle procura speciali con le quali l'ing. Petralito e l'ing. Aglianò vengono delegati per gli aspetti ambientali. (allegato 1)

In merito alla verifica delle prescrizioni autorizzative ed alle modalità di autocontrollo sono stati analizzati gli aspetti di seguito descritti.

VARIE		
Prescrizione	Riferimento	Verifica prevista
1. Stato di esercizio degli impianti con individuazione delle condizioni di marcia al momento del sopralluogo.	(pag. 212, par. 13.2, punto 2 del PI)	Il GI acquisisce la relazione capo turno generale del 19/07/2016, contenente le indicazioni sugli impianti in marcia e il relativo passo (All. 2 in formato elettronico).
2. Verifica obbligo di registrazione eventi incidentali	(pag. 226, par. 13.12 del PI).	Il gestore comunica che dal 1 gennaio del 2016 alla data del controllo non si sono verificati eventi incidentali.
3. Verifica obbligo di registrazione malfunzionamenti, analisi delle cause e adozione azioni correttive, rendendone pronta comunicazione all'Ente di Controllo	(pag. 226, par. 13.11 del PI).	Il gestore dichiara che dal 1 gennaio del 2016 alla data del controllo non si sono verificati malfunzionamenti che abbiano comportato conseguenze per l'ambiente.

Dalle ore 11.15 alle ore 13.30 il Gruppo Ispettivo ha effettuato un sopralluogo che ha riguardato le seguenti aree dell'installazione:

1. Aree deposito rifiuti
2. Sistema recupero vapori al pontile
3. TAS
4. Parco serbatoi

Le considerazioni emergenti dal sopralluogo sono riportate nel seguito, in relazione alle specifiche prescrizioni autorizzative e alle modalità di autocontrollo.

SOPRALLUOGO		
Prescrizione - Tema	Riferimento	Verifica prevista
4. Parco Serbatoi	(pag. 221, par. 13.14.2 punto 23).	Il GI prende visione dell'avvenuta installazione dei doppi fondi e della realizzazione dei bacini di contenimento dei serbatoi S802, S616, S615 e prende visione dei lavori di adeguamento del serbatoio S416 per il quale è stato installato il doppio fondo e sono in corso di realizzazione i lavori di impermeabilizzazione del bacino di contenimento, secondo il programma di adeguamento e. dismissione relativo ai serbatoi critici.
5. Area deposito temporaneo rifiuti	(pag. 16 art. 1, punto 5 dell'articolato e pag. 223, par. 13.7, punto 29, lettera g del PI)	Il GI prende visione della corretta tenuta dei depositi temporanei e prende visione dell'avvenuta installazione degli anelli di ancoraggio al terreno dei teloni di copertura dei rifiuti, ai depositi n. 7, 1 (aree adibite a rifiuti pericolosi) e 1-non pericolosi (ex R1).
6. Sistema di recupero vapori durante le operazioni di carico/scarico di prodotti leggeri.	(pag. 220, par. 13.4.2, punto 19 del PI)	Il GI ha chiesto al Gestore di descrivere le modalità con le quali tale impianto viene esercito e i parametri di processo monitorati per l'esercizio dello stesso. Il Gestore dichiara che i principali parametri di controllo del corretto funzionamento del VRU sono: <ul style="list-style-type: none"> • la pressione di esercizio interna alla cisterna della nave che deve essere inferiore alla pressione di apertura della valvole P/V, che varia in funzione della tipologia delle navi da 1400 a 2000 mmH2O; • la lettura dell'analizzatore allo scarico che nel caso in cui il trend risulti in salita verso i 10 gr/Nm3 induce la riduzione della portata. All'avviamento del VRU vengono monitorate le pressioni di ingresso vapore attraverso delle soglie di allarme via via crescenti. A seguito di questa verifica inizia la fase di caricamento, prima per caduta, e successivamente aumentando la portata fino a quella concordata. Il GI prende visione e acquisisce le schermate a video (DCS) relative alla configurazione impianto e le registrazioni relative alle ultime due operazioni di caricamento (All.3 in formato elettronico).
7. TAS	(pag. 19 DM 205 del 07/10/2015)	Il GI prende visione dell'impianto TAS verificando lo stato di funzionamento.

Alle ore 17.45 l'attività di verifica viene sospesa per essere ripresa nella giornata del 20/07/16 alle ore 09.30.

Il giorno 20 alle ore 9.30, il Gruppo Ispettivo di seguito individuato, costituito ai sensi del comma 3 dell'art. 29-decies del D.Lgs 152/2006 e s.m.i., ha ripreso l'attività di verifica presso la raffineria Impianti Sud, secondo il programma definito nel verbale di inizio visita ispettiva sottoscritto il 19 u.s.

In merito alla verifica delle prescrizioni autorizzative ed alle modalità di autocontrollo sono stati analizzati gli aspetti di seguito descritti.

**VERBALE DI ESECUZIONE
VISITA ISPETTIVA
ORDINARIA**

VARIE		
Prescrizione	Prescrizione	Prescrizione
8. Adempimenti richiesti con il DM 205/2015 Corretto esercizio degli impianti per minimizzare eventi indesiderati.	(pag. 19 DM 205 del 07/10/2015)	Il GI verifica lo SAL relativo alla dotazione di analizzatori in continuo di H2S. Il Gestore dichiara che allo stato attuale sono state inserite nel budget annuale le risorse necessarie al completamento dei lavori entro la fine del 2017 (linea 4 del Claus) e 2018 (linee 1, 2 e 3 del Claus). Non si registrano criticità circa il completamento dei lavori secondo le scadenze previste.
9. Adempimenti richiesti con il DM 205/2015 Dotare di idonee coperture le vasche degli impianti di trattamento degli effluenti liquidi ...	(pag. 19 DM 205 del 07/10/2015)	Il GI verifica lo SAL relativo alla realizzazione di quanto proposto con lo studio di fattibilità per l'installazione delle coperture delle vasche del TAS, inviato con nota ISAB/2015/U/000034 del 16 gennaio 2015, secondo la quale i lavori saranno completati entro la fine del mese di agosto 2017.

ARIA		
Prescrizione	Riferimento	Verifica prevista
10. Verifica rispetto VLE impianti GIC parere riesame. (in attesa di avere strumentazione di misura calcolo basato sul rapporto ponderato tra la sommatoria delle masse inquinanti emesse dagli impianti in oggetto, calcolata ai rispettivi VLE e la sommatoria dei volumi dei singoli effluenti gassosi dei singoli camini interessati).	(pag. 17, par. 6 del PI al DM 300 del 23/12/2015-ID900)	Il GI prende visione del calcolo per il rispetto dei VLE relativi ai GIC. In merito al rispetto dei VLE il Gestore effettua il calcolo considerando una "mini bolla" tra tutti gli impianti GIC del complesso delle due raffinerie, tramite il rapporto tra la sommatoria delle portate massiche dei singoli inquinanti e la sommatoria delle portate volumetriche dei fumi. Le portate volumetriche dei fumi sono calcolate in accordo al DPR 416/2001. Le portate massiche dei singoli inquinanti sono calcolate come prodotto tra le portate volumetriche dei fumi e le concentrazioni di cui alla parte V, allegato II, parte I alle deroghe 3.3 e 3.4. Quanto sopra riportato è stato recentemente dettagliato in una comunicazione prot. ISAB/2016/U/000546 del 14/07/2016, nonché con riferimento alla modalità di esecuzione del calcolo teorico, con la comunicazione protocollo ISAB/2015/U/001100 del 26 novembre 2015. Il GI prende visione e acquisisce, a campione, il calcolo per il rispetto mensile e come media delle 48 ore dei VLE secondo le modalità sopra indicate per il mese di gennaio 2016 (grafici relativi a confronto giornaliero SO2, confronto progressivo NOx e polveri per impianto, tabella riassuntiva confronto mensile sia per singolo impianto che come "mini bolla" tra tutti gli impianti GIC presenti nel complesso delle due raffinerie e tabella indicante i consumi dei combustibili su base giornaliera). (All. 4 in formato elettronico)
11. Verifica a campione caratterizzazioni periodiche in autocontrollo	(pag. 22 del DM 205/2015).	Il GI prende visione, a campione, e acquisisce i rapporti analitici degli autocontrolli effettuati nel mese di aprile 2016, relativamente all'H2S delle 4 linee zolfo. (All. 5 in formato elettronico).

ACQUA		
Prescrizione	Riferimento	Verifica prevista
12. Verifica a campione caratterizzazioni	(pag. 31 del	Il GI prende visione, a campione, e acquisisce i rapporti

[Handwritten signatures and initials]

**VERBALE DI ESECUZIONE
VISITA ISPETTIVA
ORDINARIA**

ACQUA		
Prescrizione	Riferimento	Verifica prevista
periodiche in autocontrollo, punti di scarico parziali e finali	PMC).	analitici relativi all'ultima campagna di autocontrollo effettuata nel mese di aprile 2016, allo scarico EM/N4. (All. 6 in formato elettronico).

Alle ore 17.45 l'attività di verifica viene sospesa per essere ripresa nella giornata del 21/07/16 alle ore 09.30.

Il giorno 21 alle ore 9.30, il Gruppo Ispettivo di seguito individuato, costituito ai sensi del comma 3 dell'art. 29-*decies* del D.Lgs 152/2006 e s.m.i., ha ripreso l'attività di verifica presso la raffineria Impianti Sud, secondo il programma definito nel verbale di inizio visita ispettiva sottoscritto il 20 u.s.

In merito alla verifica delle prescrizioni autorizzative ed alle modalità di autocontrollo sono stati analizzati gli aspetti di seguito descritti.

RIFIUTI		
Prescrizione	Riferimento	Verifica prevista
13. Gestione dei rifiuti	(pag. 223, par. 13.7 del PI)	Il GI verifica, a campione, la corretta gestione dei rifiuti identificati con il codice CER 050109*. Per tali rifiuti il GI ha verificato il registro di carico e scarico, i formulari, le analisi di caratterizzazione e le autorizzazioni delle ditte di trasporto e smaltimento. Il GI acquisisce altresì il certificato di avvenuto smaltimento. (All. 7 in formato elettronico). Il GI ha verificato gli adempimenti previsti dal SISTRI.

TARIFFA		
Prescrizione	Riferimento	Verifica prevista
14. Versamento tariffe relative alle spese per i controlli	(pag. 20, art. 6 del DEC)	Il gestore ha effettuato il pagamento della tariffa controlli per l'anno 2016, attestando con nota ISAB/2016/U/73 del 04/02/2016 la quietanza di pagamento. Con la stessa nota il gestore ha fatto presente di non aver pagato la quota parte Ta, in quanto nel 2014 e nel 2015 non erano stati fatti i controlli previsti dall'Ente di controllo.

Il GI durante il sopralluogo ha acquisito documentazione fotografica che costituisce l'allegato fotografico.

Ad esito dell'attività di verifica dei giorni 19-21/07/2016 risulta allegata al presente verbale la documentazione descritta nella seguente tabella:

Allegato	Riferimento	Descrizione documento	Formato	N. file
Allegato 01		Procura speciale aspetti ambientali	PDF	02
Allegato 02	Punto 1	Relazione CTG del 19/07/2016	PDF	01
Allegato 03	Punto 6	Schermate a video DCS impianto VRU	PDF	02
Allegato 04	Punto 10	Calcoli emissioni GIC	PDF	05
Allegato 05	Punto 11	Autocontrolli emissioni atmosfera linee zolfo	PDF	02
Allegato 06	Punto 12	Autocontrolli emissioni scarico idrico EM/N4	PDF	01
Allegato 07	Punto 13	Documentazione gestione rifiuti	PDF	03
Allegato fotografico		Documentazione fotografica	JPG	63

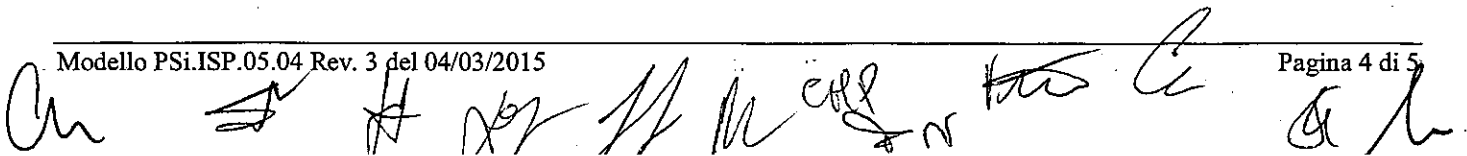



ISPRA
Istituto Superiore per la Protezione
e la Ricerca Ambientale

**VERBALE DI ESECUZIONE
VISITA ISPETTIVA
ORDINARIA**

In relazione a tutta la documentazione in allegato, si attesta, con la sottoscrizione del presente verbale, l'avvenuta consegna in formato elettronico ai componenti del Gruppo Ispettivo e ai rappresentanti della Società.

Alle ore 13.00 è terminata l'attività di verifica di cui all'oggetto.

Il presente verbale viene letto, confermato e sottoscritto in tre originali dai presenti.

Priolo, 21/07/2016

Per il Gruppo Ispettivo

[Handwritten signature]
[Handwritten signature]
[Handwritten signature]

Per la Società ISAB S.r.l.

[Handwritten signature]
[Handwritten signature]
[Handwritten signature]
[Handwritten signature]
[Handwritten signature]
[Handwritten signature]
[Handwritten signature]

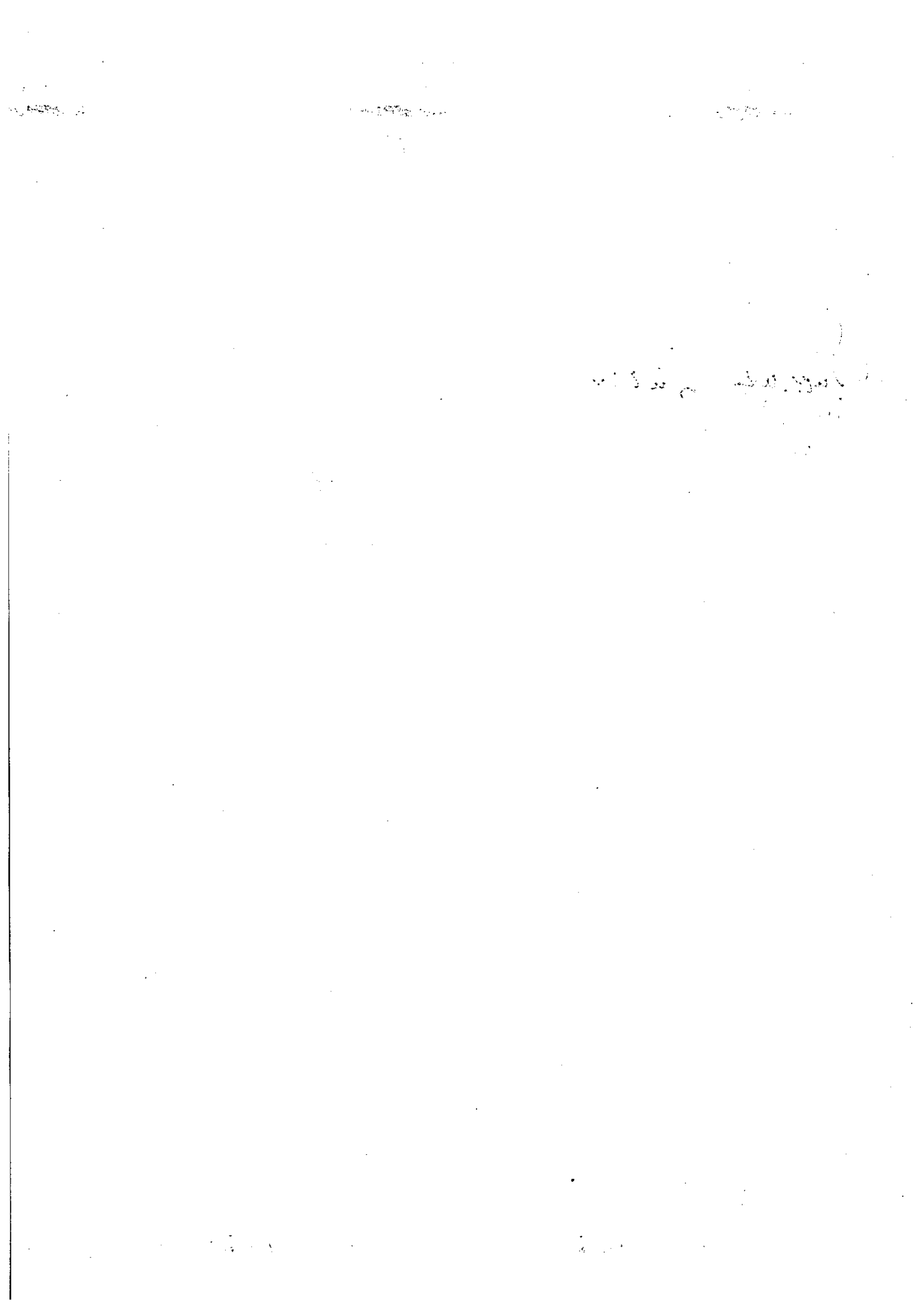



ISPRA
Istituto Superiore per la Protezione
e la Ricerca Ambientale

**VERBALE DI CHIUSURA
VISITA ISPETTIVA
ORDINARIA**

Installazione	Raffineria Impianti Sud
Società	ISAB S.r.l.
Ubicazione installazione	Priolo Gargallo (SR)
Provvedimento	DVA-DEC-2011-0000580 del 31/10/2011
Gazzetta Ufficiale	GU n. 281 del 02/12/2011
Enti di controllo presenti	ISPRA/ARPA Sicilia Struttura Territoriale di SR
Verbale di visita ispettiva del	21/07/2016

Il giorno 21/07/2016 alle ore 13.00, il Gruppo Ispettivo di seguito individuato, costituito ai sensi del comma 3 dell'art. 29-decies del D.Lgs 152/2006 e s.m.i., si è riunito presso la Raffineria Impianti Sud della Società ISAB S.r.l., ubicata in Priolo Gargallo (SR) ex SS 114 km 146, per la redazione del verbale di chiusura della visita ispettiva effettuata nelle date 19-21/07/2016, in attuazione del programma concordato durante la riunione di avvio, sottoscritto in data 19/07/2016.

Il Gruppo Ispettivo è composto da:

1. *Claudio NUMA* ISPRA
2. *Vincenzo LIUZZO* ARPA Sicilia ST di Siracusa
3. *Silvia NASTASI* ARPA Sicilia ST di Siracusa (tirocinante)

Per la Società ISAB S.r.l. sono presenti:

4. *Bruno MARTINO* Direttore Operazioni
5. *Gaetano PETRALITO* Gestore
6. *Ernesto AGLIANÒ* Gestore off-site
7. *Francesco NICOLOSI* Responsabile Ambiente Salute e Sicurezza
8. *Roberto SPORTIELLO* Responsabile Ambiente
9. *Claudio PECORARO* Addetto Ambiente
10. *Elisa DI STEFANO* Addetto Ambiente
11. *Luigi Vittorio CAPONCELLO* Addetto Ambiente
12. *Gaspere GOVERNALE* Responsabile Blending Sud e Nord
13. *Claudio MUSCIO* Responsabile pontili Sud e Nord

Nel corso della visita ispettiva sono state controllate le prescrizioni contenute nel Provvedimento in epigrafe per l'esercizio dell'installazione, è stato redatto un verbale di inizio visita ispettiva in data 19/07/2016, è stato redatto n. 1 verbale di esecuzione visita ispettiva in data 21/07/2016.

Ad esito dell'attività di verifica del giorno 21/07/2016, risulta allegata al presente verbale la documentazione descritta nella seguente tabella:

Allegato	Riferimento	Descrizione documento	Formato	N. file
<i>Allegato 01</i>		<i>Procura speciale aspetti ambientali</i>	<i>PDF</i>	<i>02</i>
<i>Allegato 02</i>	<i>Punto 1</i>	<i>Relazione CTG del 19/07/2016</i>	<i>PDF</i>	<i>01</i>
<i>Allegato 03</i>	<i>Punto 6</i>	<i>Schermate a video DCS impianto VRU</i>	<i>PDF</i>	<i>02</i>
<i>Allegato 04</i>	<i>Punto 10</i>	<i>Calcoli emissioni GIC</i>	<i>PDF</i>	<i>05</i>
<i>Allegato 05</i>	<i>Punto 11</i>	<i>Autocontrolli emissioni atmosfera linee zolfo</i>	<i>PDF</i>	<i>02</i>
<i>Allegato 06</i>	<i>Punto 12</i>	<i>Autocontrolli emissioni scarico idrico EM/N4</i>	<i>PDF</i>	<i>01</i>
<i>Allegato 07</i>	<i>Punto 13</i>	<i>Documentazione gestione rifiuti</i>	<i>PDF</i>	<i>03</i>
<i>Allegato fotografico</i>		<i>Documentazione fotografica</i>	<i>JPG</i>	<i>63</i>

On *St* *A* *Bur* *all* *M* *U* *DR* *S*



ISPRA

Istituto Superiore per la Protezione
e la Ricerca Ambientale

**VERBALE DI CHIUSURA
VISITA ISPETTIVA
ORDINARIA**

In relazione a tutta la documentazione in allegato si attesta, con la sottoscrizione del presente verbale, l'avvenuta consegna in formato file pdf/Jpeg ai componenti del Gruppo Ispettivo e ai rappresentanti della Società.

La Società non presenta osservazioni rispetto l'attività svolta.

Il Gestore richiede che i documenti acquisiti durante l'ispezione siano trattati con carattere di riservatezza.

Alle ore 13.30 del 21/07/2016 è terminata l'attività di verifica di cui all'oggetto.

Il presente verbale, redatto in tre originali, è stato letto, sottoscritto e confermato dai presenti.

Priolo Gargallo (SR), 21/07/2016

Per il Gruppo Ispettivo

[Handwritten signatures of the inspection group members]

Per la Società Isab S.r.l.

[Handwritten signatures of the company representatives]

**Attività ispettiva ex art. 29-decies
del Dlgs 152/06 e s.m.i.
comma 4**

Relazione (ex art. 29-decies comma 5)

**Riscontri in merito alla visita in loco
ed eventuali azioni da intraprendere**

ISAB S.r.l. – Raffineria Impianti Sud

Autorizzazione Ministeriale n. DVA – DEC- 2011 – 0000580 del 31/10/2011

Visita in loco effettuata in data 19-21/07/2016

Data di emissione 12/09/2016

Indice

1	Premessa	3
1.1	Finalità della presente relazione	3
1.2	Campo di applicazione	3
1.3	Autori e contributi della relazione	3
2	Impianto IPPC oggetto della visita in loco	4
2.1	Dati identificativi del gestore	4
2.2	Verifica della tariffa del controllo ordinario	4
3	Riscontri in merito alla visita in loco e azioni da intraprendere	5
4	Allegati	6

1 Premessa

1.1 Finalità della presente relazione

La presente relazione è stata redatta al fine di garantire la conformità a quanto richiesto dal comma 5 dell'art. 29-decies della Parte Seconda del D.Lgs. 152/06, come modificato dal D.Lgs. 46/2014.

1.2 Campo di applicazione

Il campo di applicazione della presente relazione è riconducibile alle attività di controllo prescritte in AIA per gli impianti industriali indicati nell'Allegato XII alla Parte seconda del D.Lgs. 152/06 e s.m.i. e svolte ai sensi dell'art. 29-decies comma 4 del medesimo Decreto.

1.3 Autori e contributi della relazione

Il presente documento è stato predisposto da Claudio NUMA (ISPRA) sulla base delle informazioni acquisite nel corso della visita in loco.

Il seguente personale ha svolto la visita in loco in data 05-07/07/2016:

- Claudio NUMA ISPRA (Servizio interdipartimentale ISP)
- Vincenzo LIUZZO ARPA Sicilia (Struttura Territoriale di Siracusa)

2 Impianto IPPC oggetto della visita in loco

2.1 *Dati identificativi del gestore*

Ragione Sociale: Complesso raffinerie Impianti Nord e Impianti Sud - ISAB S.r.l.

Sede stabilimento: Strada Provinciale ex strada statale 114, km 146 96010 – Priolo Gargallo (SR)

Gestore: Bruno Martino

Delegato ambientale: Ernesto Aglianò

Impianto a rischio di incidente rilevante: SI

Sistemi di gestione ambientale: ISO 14001

Ulteriori informazioni sull'impianto oggetto della presente relazione, sono desumibili dalla domanda di AIA disponibile sul sito internet del Ministero dell'ambiente all'indirizzo www.aia/minambiente.it.

2.2 *Verifica della tariffa del controllo ordinario*

In riferimento a quanto indicato nell'allegato VI, punto 5, al D.M. 24 aprile 2008 “Modalità, anche contabili, e tariffe da applicare in relazione alle istruttorie ed ai controlli previsti dal Decreto Legislativo 18 febbraio 2005, n.59”, il Gestore ha inviato al MATTM ed ad ISPRA, in data 04 febbraio 2016 con nota prot. ISAB/2016/U/73, l'attestazione del pagamento della tariffa prevista per l'attività di controllo ordinario.

3 Riscontri in merito alla visita in loco e azioni da intraprendere

La visita ispettiva si è svolta in data 19-21/07/2016, con la redazione del verbale dell'attività ispettiva.

Nel verbale di ispezione in allegato sono descritte nel dettaglio le attività svolte nel corso della visita, le matrici ambientali interessate e l'elenco dei documenti acquisiti in copia.

La visita ispettiva ha avuto come oggetto la verifica il rispetto delle condizioni di cui al Decreto Autorizzativo DVA-DEC-2011-0000580 del 31/10/2011, di autorizzazione integrata ambientale (AIA) per l'esercizio della Raffineria Impianti Sud, sita nel Comune di Priolo Gargallo (SR).

Nell'ambito dell'attività ispettiva sono state accertate le prescrizioni inerenti:

- l'adeguamento dei bacini di impermeabilizzazione e dei doppi fondi dei serbatoi;
- la corretta gestione dei rifiuti e delle aree di deposito degli stessi;
- gli autocontrolli effettuati dal gestore sulle emissioni in atmosfera e in acqua in periodi a campione;
- la gestione del sistema di recupero vapori al pontile;
- la gestione dell'impianto di trattamento dei reflui (TAS).

Per effetto della visita in loco non sono state individuate condizioni per il Gestore.

Per effetto della visita in loco non sono state accertate, alla data della presente relazione, violazioni del decreto autorizzativo.

La presente relazione costituisce la relazione finale dell'attività ispettiva prodotta ai sensi dell'art. 29-decies, comma 4.

Si riporta di seguito una tabella riepilogativa degli esiti della visita in loco.

Date visita in loco	Dal 19/07/2016 al 21/07/2016
Data chiusura visita in loco	21/07/2016
Campionamenti	NO
Violazioni amministrative	NO
Violazioni penali	NO
Accertamento violazioni e proposta di diffida	NO
Condizioni per il gestore	NO

4 Allegati

- Verbale di inizio visita ispettiva in data 19/07/2016;
- Verbale di esecuzione visita ispettiva in data 21/07/2016;
- Verbale di chiusura visita ispettiva in data 21/07/2016.