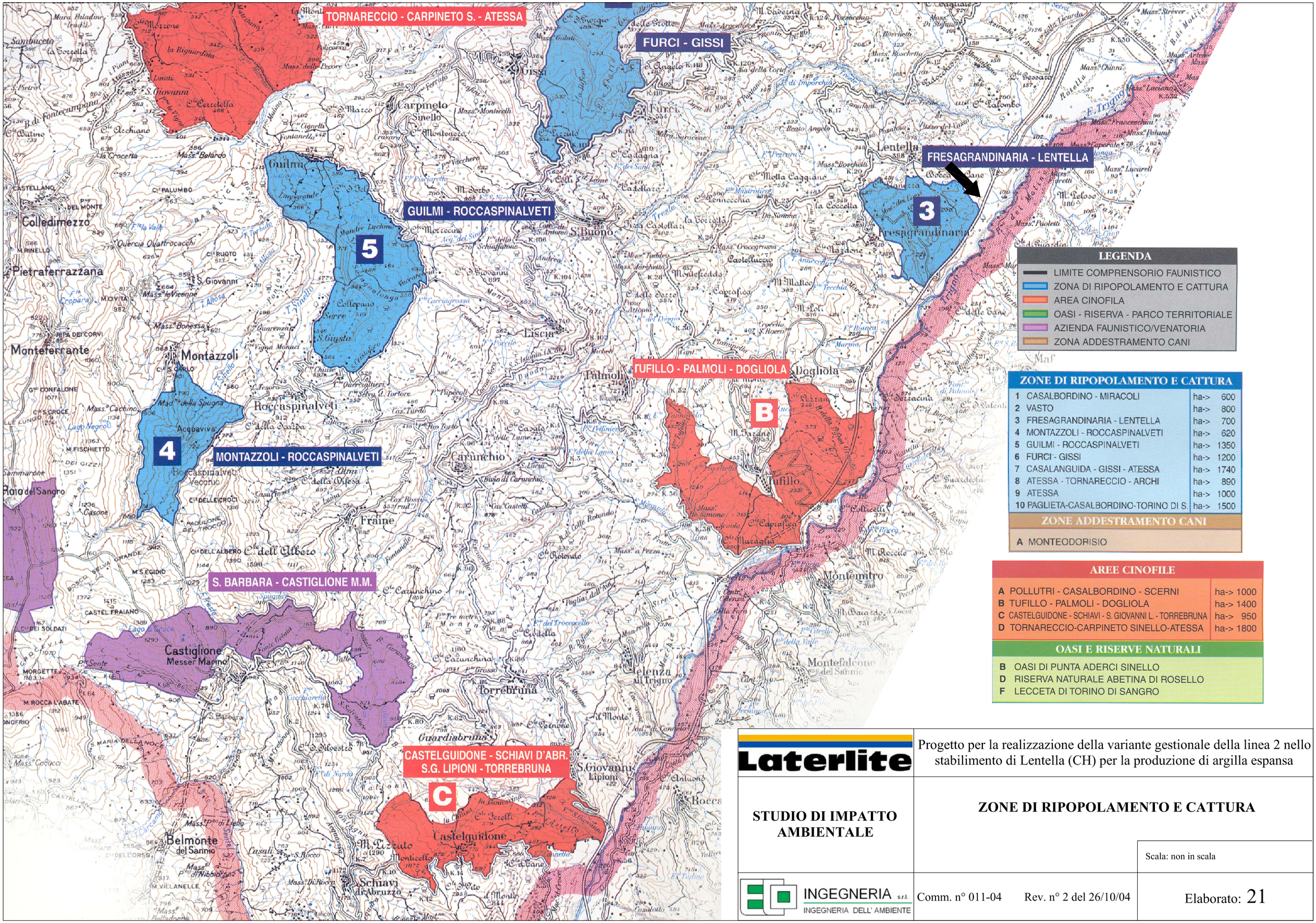

ZONE DI RIPOPOLAMENTO E CATTURA		
1 CASALBORDINO - MIRACOLI	ha->	600
2 VASTO	ha->	800
3 FRESAGRANDINARIA - LENTELLA	ha->	700
4 MONTAZZOLI - ROCCASPINALVETI	ha->	620
5 GUILMI - ROCCASPINALVETI	ha->	1350
6 FURCI - GISSI	ha->	1200
7 CASALANGUIDA - GISSI - ATESSA	ha->	1740
8 ATESSA - TORNARECCIO - ARCHI	ha->	890
9 ATESSA	ha->	1000
10 PAGLIETA-CASALBORDINO-TORINO DI S.	ha->	1500

ZONE ADDESTRAMENTO CANI
A MONTEODORISIO

AREE CINOFILE	
A POLLUTRI - CASALBORDINO - SCERNI	ha-> 1000
B TUFILLO - PALMOLI - DOGLIOLA	ha-> 1400
C CASTELGUIDONE - SCHIAVI - S. GIOVANNI L. - TORREBRUNA	ha-> 950
D TORNARECCIO-CARPINETO SINELLO-ATESSA	ha-> 1800

OASI E RISERVE NATURALI
B OASI DI PUNTA ADERCI SINELLO
D RISERVA NATURALE ABETINA DI ROSELLO
F LECCETA DI TORINO DI SANGRO

Laterlite

Progetto per la realizzazione della variante gestionale della linea 2 nello stabilimento di Lentella (CH) per la produzione di argilla espansa

STUDIO DI IMPATTO AMBIENTALE

ZONE DI RIPOPOLAMENTO E CATTURA

Scala: non in scala

INGEGNERIA s.r.l.
INGEGNERIA DELL' AMBIENTE

Comm. n° 011-04 Rev. n° 2 del 26/10/04

Elaborato: 21