

- PROGETTO STRADALE E FERROVIARIO:**
- Trincea
  - Rilevato
  - Viadotto
  - Imbocco galleria
  - Galleria artificiale
  - Galleria naturale
  - Area di scosta
  - SA-RC
  - SA-RC tratto in galleria
  - Progetto ferroviario
  - Fascio Bolzano
- CANTERIZZAZIONE:**
- SITI DI PRODUZIONE INERTI
  - SITI DI DEPOSITO E RECUPERO
  - AMBIENTALE
  - STAZIONI METEOROLOGICHE
  - VALBUCA
  - PRG DI CANTIERE
- CAUBERBA: CA1**

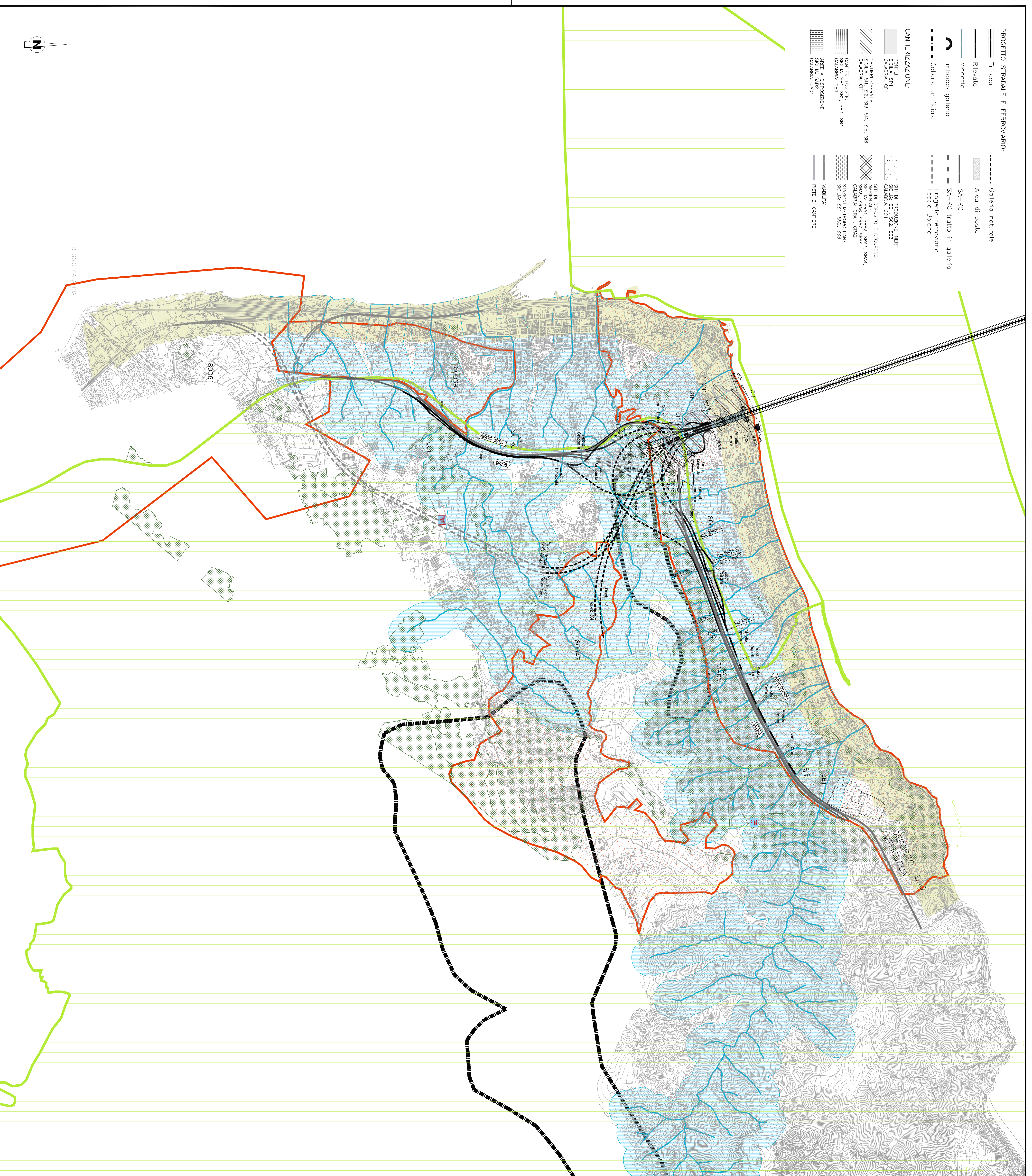

**NOTE GENERALI**

- LEGENDA**
- Vicini paesaggici ex Dlgs 47/2004 art. 142
  - Vicini costieri compresi in una fascia di 300 m. dalla linea di spiaggia
  - Termini costieri o laghi compresi in una fascia di 300 metri dalla di spiaggia
  - Termini, torrenti e corsi d'acqua e vallette spollate per una fascia di 150 m.
  - Area protetta (Parco Regionali e Statali)
  - Termini: ricoveri di fonte e di boschi e sottoposti a vincolo di inquadramento
  - Linee di interesse archeologico
  - Siti di interesse ambientale
  - Vicini paesaggici ex Dlgs 47/2004 art. 143 lett. b)
  - PSI 03/30/030 - Costa Viola
  - SC 03/30/143
  - SC 03/30/172
  - SC 03/30/173
  - SC 03/30/177
  - SC 03/30/181
  - Beni culturali ex Dlgs 47/2004 art. 10
  - Siti Archeologici
  - Beni Naturalistici
  - Vicini ambientali ex D.L. 136/73
  - Vicini antropologici

**QUADRO DI UNIONE**

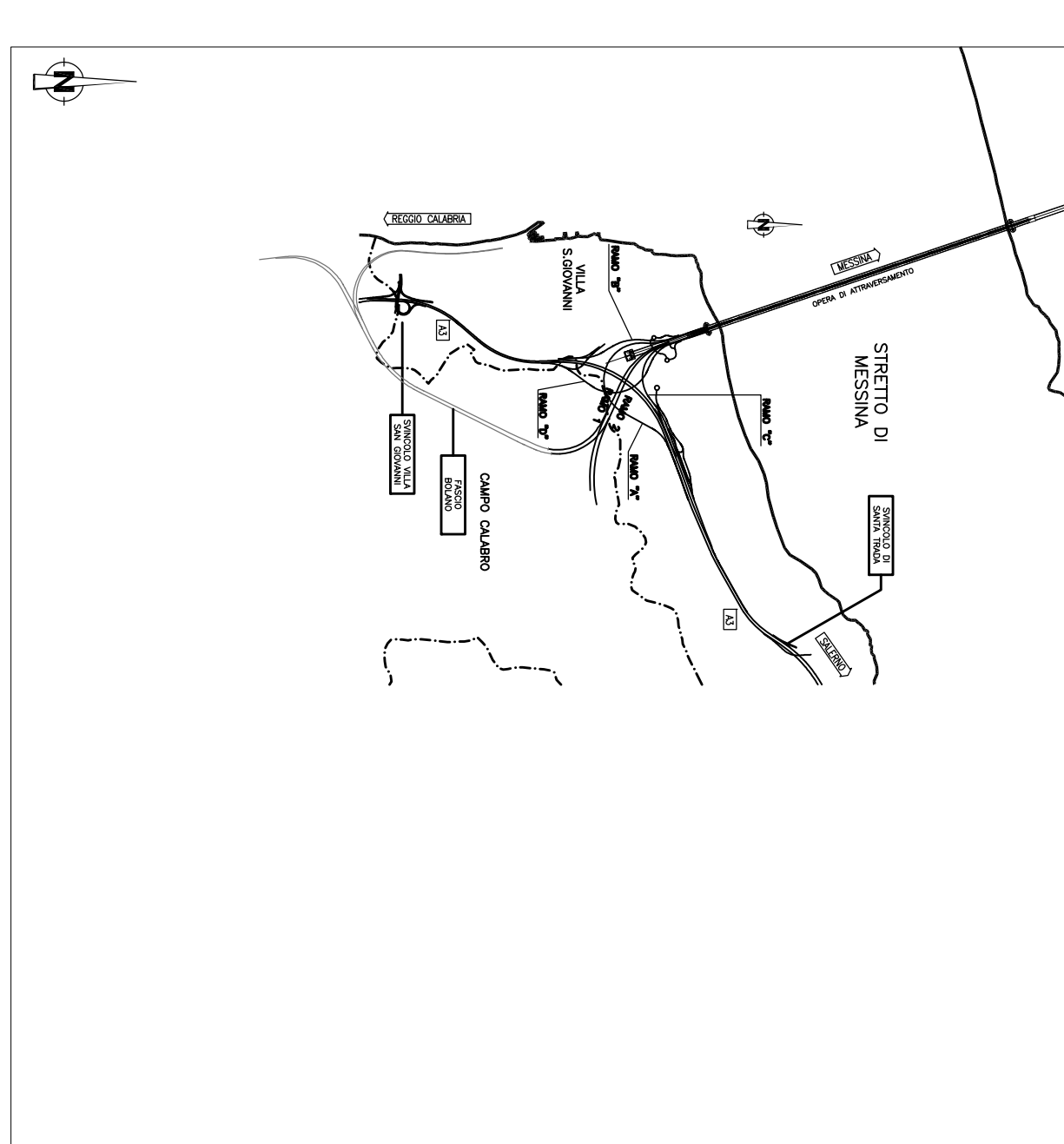

**Stretto di Messina**

Commissione per lo studio, l'approvazione, l'adozione e l'impiego del regolamento sulla Via Stretto di Messina (Decreto del 19/08/17) (Decreto del 19/08/17) (Decreto del 19/08/17) (Decreto del 19/08/17)

**PONTE SULLO STRETTO DI MESSINA**

**PROGETTO DEFINITIVO**

**EUROLINK**

**EUROLINK S.C.P.A.**

IMPRESA S.P.A. A RESPONSABILITÀ LIMITATA

SOCIETÀ ITALIANA PER CONDOTTE EVACUATA S.P.A. (Materassi)

COOPERATIVA NAZIONALE ELETTRICI E COLLEGATI S.P.A. (Materassi)

SICOTIS S.P.A. (Materassi)

SHIKAWAKA - JAPAN HEAVY INDUSTRIES CO. LTD. (Materassi)

ACI S.C.P.A. - CONSENSO STABILE (Materassi)

**IL PROGETTISTA**

Dott. Ing. G. Spagnoli

Progettazione (Ing. P.P. Marzulli)

**IL COORDINATORE GENERALE**

STRETTO DI MESSINA

Mano Management (Ing. G. Tommasini)

**STRETTO DI MESSINA**

Amministrazione Delegata (Dott. P. Cacciò)

**GENERALE AMBIENTE**

**AM0077\_F01**

**STUDIO DI IMPATTO AMBIENTALE**

**QUADRO DI RIFERIMENTO PROGRAMMATICO**

CAUBERBA - SISTEMA DEI VINCOLI E DELLE TITOLE AMBIENTALI E PAESAGGISTICHE

**INDICE**

CAUBERBA	01	02	03	04	05	06	07	08	09	10	11	12	13	14	15	16	17	18	19	20	21	22	23	24	25	26	27	28	29	30	31	32	33	34	35	36	37	38	39	40	41	42	43	44	45	46	47	48	49	50
----------	----	----	----	----	----	----	----	----	----	----	----	----	----	----	----	----	----	----	----	----	----	----	----	----	----	----	----	----	----	----	----	----	----	----	----	----	----	----	----	----	----	----	----	----	----	----	----	----	----	----