

TRASMISSIONE VIA PEC

EDISON S.p.A.
Campo Rospo Mare
Mare Adriatico - 11,5 miglia dalla costa di Termoli (CB)
Via Aterno, 49 – 66020 San Giovanni Teatino (CH)
luca.falcone@edison.it
operations.sambuceto@pec.edison.it

Copia Ministero dell' Ambiente e della Tutela del Territorio
e del Mare – DVA – DIV. III
Via C. Colombo, 44 – 00147 ROMA
aia@pec.minambiente.it

Ministero dello Sviluppo Economico
Dipartimento per l' Energia DIP-EN
Via Molise 2 – 00187 ROMA
dgsunmig.dg@pec.mise.gov.it

ARTA Abruzzo
Via G. Marconi, 178 - 65127 PESCARA
sedecentrale@pec.artaabruzzo.it

RIFERIMENTO: Decreto DSA-DEC-2015-0000067 del 15/04/2015 - Piattaforma OFF SHORE Campo Rospo Mare della società EDISON S.p.A. sito nel Mare Adriatico, 11.5 miglia dalla costa di Termoli (CB).

OGGETTO: Comunicazione avvio visita ispettiva ordinaria.

Facendo seguito alla programmazione 2018 dei controlli di competenza statale ai sensi dell' art. 29-
decies comma 3 del D.Lgs. 152/06 e s.m.i., si comunica che in data **11 luglio 2018** avrà inizio la visita
ispettiva ordinaria per la Piattaforma OFF SHORE Campo Rospo Mare B della società EDISON S.p.A. sita
nel Mare Adriatico, 11,5 miglia dalla costa di Termoli (CB), ma di competenza dell' ARTA Abruzzo.

Al fine di facilitare le operazioni di ingresso sulla piattaforma e nella sala controllo, si comunica che
il Gruppo Ispettivo è composto da: Mario Massimo Simonelli, Geneve Farabegoli e Massimo Stortini, salvo
altri, per ISPRA e da Angela delli Paoli, Paolo D' Onofrio, Massimo Di Gennaro, Katia Morrone, Fabio
Caporale e Roberto Civitareale di ARTA Abruzzo.

Il Gruppo Ispettivo adotterà tutte le precauzioni e le procedure di sicurezza e di tutela della salute
predisposte per le attività ispettive esterne; si prega tuttavia di voler segnalare l' esigenza di specifiche misure
di prevenzione e l' adozione di particolari dispositivi individuali di protezione per l' esecuzione dell' attività di
controllo presso lo stabilimento, fornendo congiuntamente il nominativo del personale preposto alla
sorveglianza delle misure di prevenzione adottate per la tutela della salute durante l' espletamento delle
suddette attività, incluse le relative garanzie assicurative sul lavoro.

Si informa che durante la visita ispettiva potrebbe rendersi necessaria l' acquisizione di
documentazione fotografica. A tale scopo, si chiede di indicare se vi siano aree soggette a normativa speciale
per le quali non è possibile l' utilizzo di apparecchi fotografici comuni. In tal caso, si chiede di mettere a
disposizione apparecchiature fotografiche idonee.

Per le attività di verbalizzazione e di verifica documentale previste si chiede inoltre la disponibilità
di una sala riunioni con possibilità di proiezione da personal computer.

Per il corretto svolgimento delle attività è necessario che Codesta Società comunichi ad ISPRA e ad
ARTA preventivamente via PEC le informazioni relative al responsabile al quale è attribuito, o delegato, il
potere, decisionale e di spesa, atto a garantire il corretto andamento delle operazioni svolte nello stabilimento



ISPRA

Istituto Superiore per la Protezione
e la Ricerca Ambientale

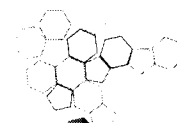

Systema Nazionale
per la Protezione
dell'Ambiente

in riferimento e la loro conformità alle normative vigenti in materia di ambiente e in particolare al D.Lgs. 152/06 e s.m.i.. A tal fine sarà possibile produrre evidenza delle eventuali deleghe e/o procure ovvero autocertificare le relative informazioni.

Rimanendo in attesa di un Vostro cortese riscontro relativamente a quanto sopra indicato, si porgono i migliori saluti.

**SERVIZIO PER I RISCHI E LA SOSTENIBILITA'
AMBIENTALE DELLE TECNOLOGIE, DELLE SOSTANZE
CHIMICHE, DEI CICLI PRODUTTIVI E DEI SERVIZI
IDRICI E PER LE ATTIVITA' ISPETTIVE**

Il Responsabile

Dr. Ing. Gaetano Battistella