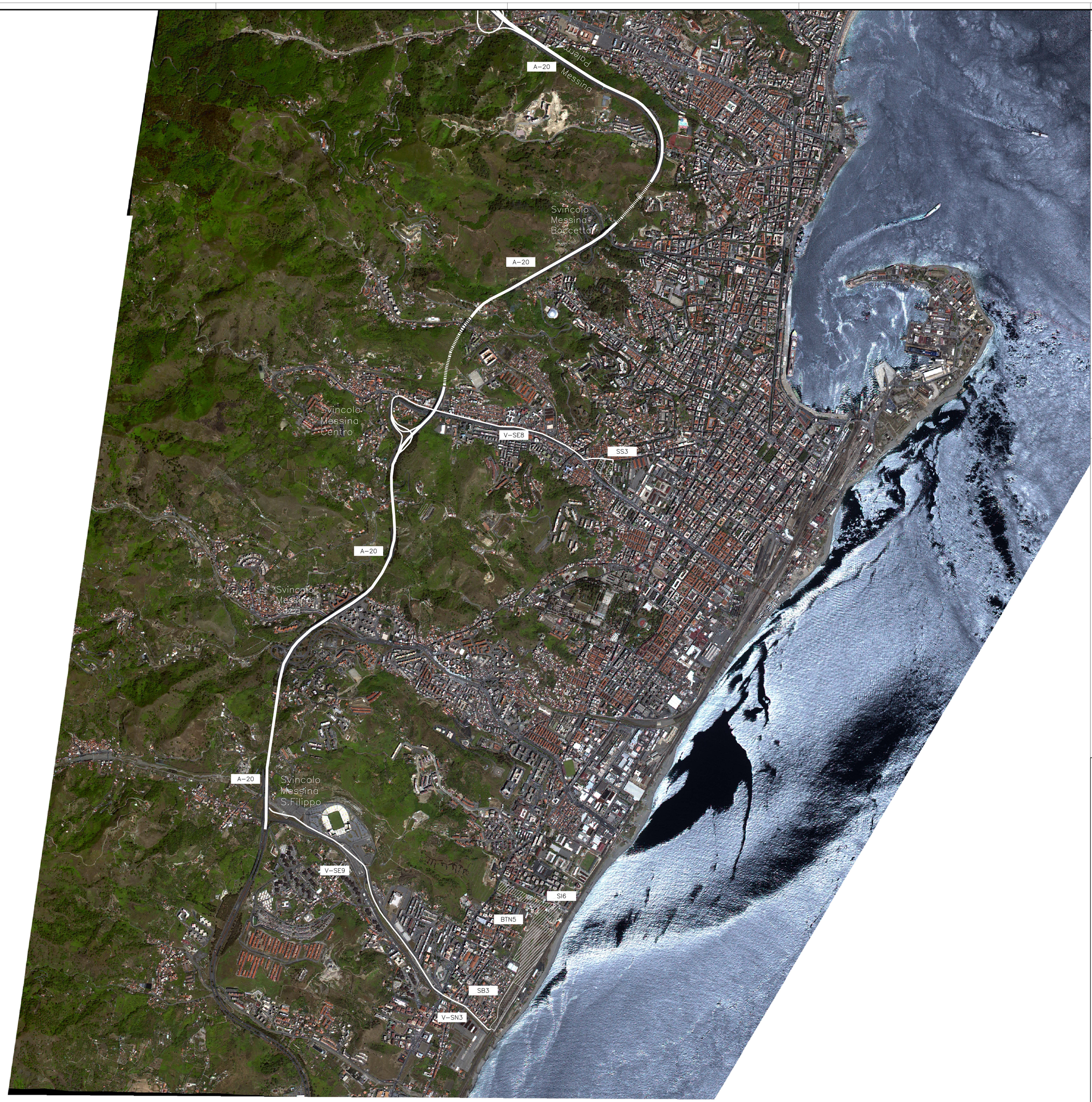

NOTE GENERALI

CARATTERIZZAZIONE CANTIERIZZAZIONE

- PONTILI
  SICILIA: SP1
  CALABRIA: CP1
- CANTIERI OPERATIVI
  SICILIA: SI1, SI2, SI3, SI4, SI5, SI6
  CALABRIA: CI1
- CANTIERI LOGISTICI
  SICILIA: SB1, SB2, SB3, SB4
  CALABRIA: CB1
- AREE A DISPOSIZIONE
  SICILIA: SAD2
  CALABRIA: CAD1
- SITI DI PRODUZIONE INERTI
  SICILIA: SC1, SC2, SC3
  CALABRIA: CC1, CRA1
- SITI DI DEPOSITO E RECUPERO AMBIENTALE
  SICILIA: SRA1, SRA2, SRA3, SRA4, SRA5, SRA6, SRA7, SRAS
  CALABRIA: CRA1, CRA2
- STAZIONI METROPOLITANE
  SICILIA: SS1, SS2, SS3
- VIABILITA' E PISTE DI CANTIERE

QUADRO DI UNIONE

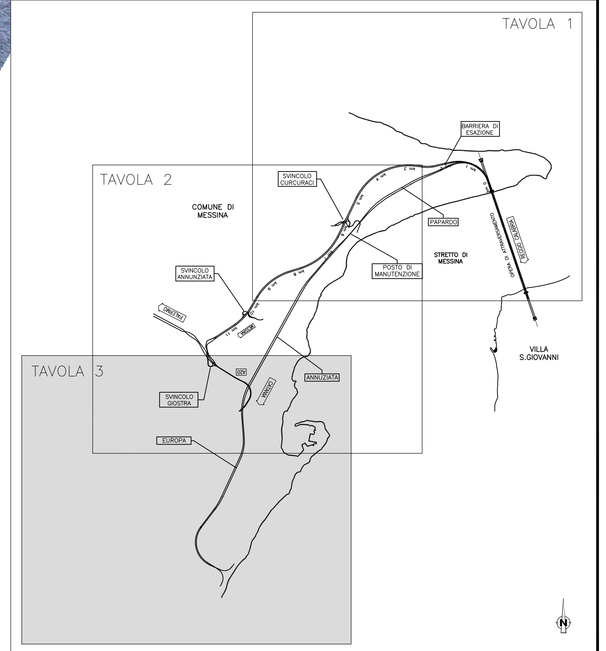

Stretto di Messina

Concessionaria per la progettazione, realizzazione e gestione del collegamento stabile tra la Sicilia e il Continente
Organismo di Diritto pubblico
(Legge n° 1158 del 17 dicembre 1971, modificata dal D.Lgs. n° 114 del 24 aprile 2003)

EurolinK

PONTE SULLO STRETTO DI MESSINA

PROGETTO DEFINITIVO

EUROLINK S.C.p.A.
IMPREGILO S.p.A. (Mandataria)
SOCIETA' ITALIANA PER CONDOTTE D'ACQUA S.p.A. (Mandante)
COOPERATIVA MURATORI E CEMENTISTI - C.M.C. di Ravenna Soc. Coop. a.r.l. (Mandante)
SACYR S.A.U. (Mandante)
ISHIKAWAJIMA - HARIMA HEAVY INDUSTRIES CO. Ltd. (Mandante)
A.C.I. S.C.P.A. - CONSORZIO STABILE (Mandante)

IL PROGETTISTA	IL CONTRAENTE GENERALE	STRETTO DI MESSINA	STRETTO DI MESSINA
SINA Dott. Ing. D. Spoglianti Ordine Ingegneri Milano n° 20953 Eurolink Dott. Ing. E. Pagani Ordine Ingegneri Milano n° 15408	Project Manager (Ing. P.P. Marcheselli)	Direttore Generale e RUP Validazione (Ing. G. Fiammenghi)	Amministratore Delegato (Dott. P. Ciucci)

GENERALE

AM0133_F0

AMBIENTE

STUDIO DI IMPATTO AMBIENTALE

QUADRO DI RIFERIMENTO PROGETTUALE

SICILIA – SISTEMA DI CANTIERIZZAZIONE SU FOTOAEREA – FG 3/3

CODICE: C G 0 7 0 0 P P 4 D G A M I A Q 2 0 0 0 0 0 1 9 F0

SCALA: 1:10.000

REV.	DATA	DESCRIZIONE	REDATTO	VERIFICATO	APPROVATO
F0	20/06/2011	EMISSIONE FINALE	M.BATTISTON	M.SALOMONE	D.SPOGLIANTI

NOME DEL FILE: AM0133_F0.dwg