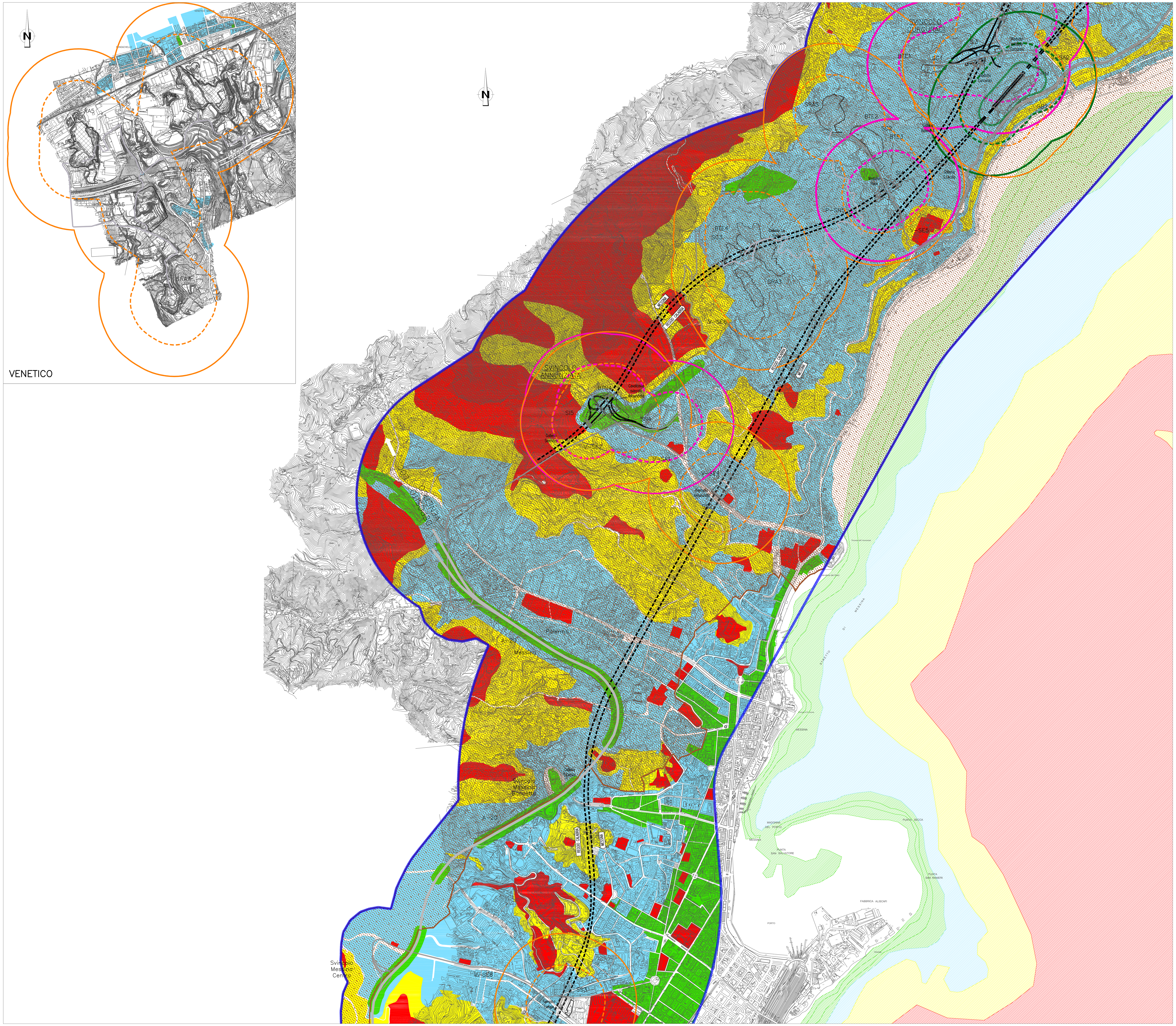

NOTE GENERALI

QUADRO DI UNIONE:

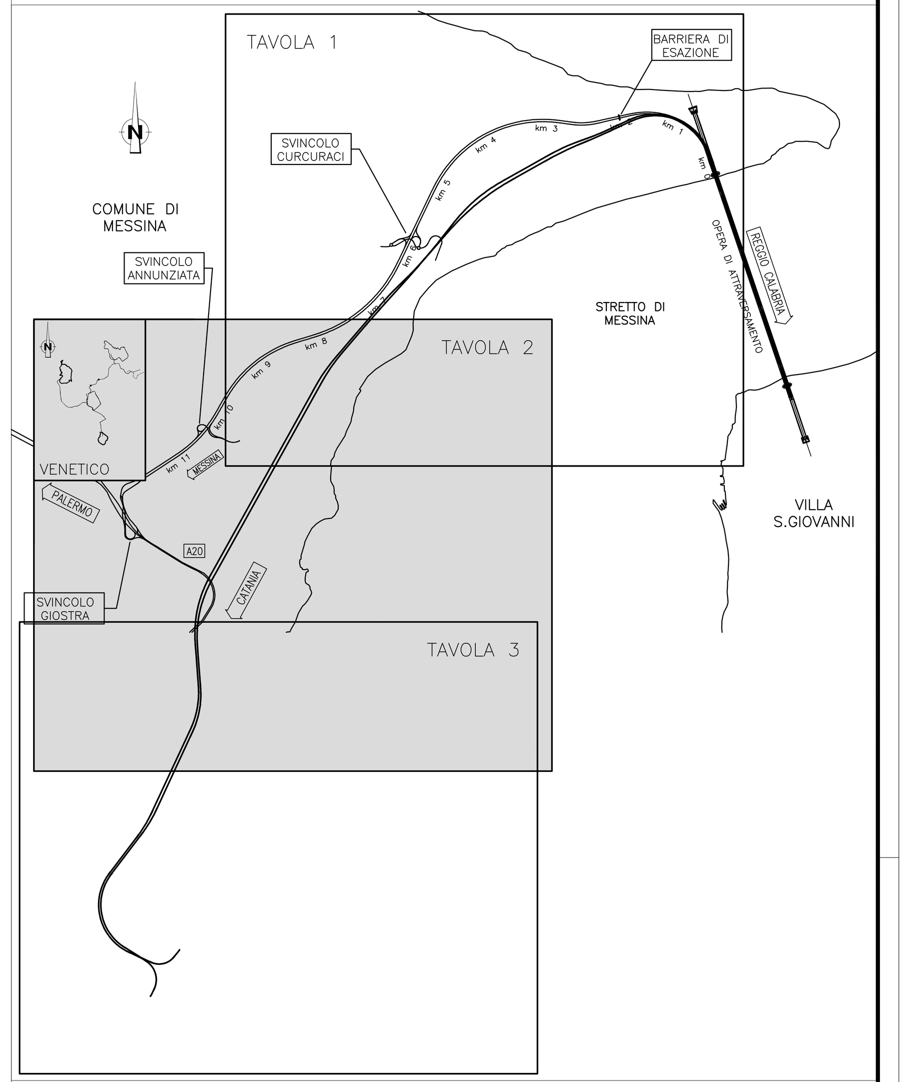

LEGENDA:

Sensibilità Antropica
(Limiti da Classificazione Acustica Comunale e Zone da D.P.C.M. 01 Marzo 1991)

- Molto Alta (Classe I 50/60 dBA)
- Alta (Classe II 60/50 dBA)
- Media (Classe III e Zone B 60/50 dBA)
- Bassa (Classe IV e Zone A 65/55 dBA)

Zone di Alta Sensibilità Biotica Terrestre/Marina
(Aree di interesse naturalistico)

- Siti di importanza Comunitaria (SIC)
- Zone di Protezione Speciale (ZPS)

Sensibilità Marina (Profondità Fondali)

- Molto Alta – Zona Batiale (p.> 200 m)
- Alta – Zona Litorale (100 m <p.< 200 m)
- Media – Zona Fotica (50 m <p.< 100 m)
- Bassa – Zona Intercotidale (10 m <p.< 50 m)

Fasce di studio cantieri

- Buffer 250 m fascia di pertinenza
- Buffer 500 m corridoio di studio

Fasce di pertinenza infrastrutture stradali in progetto (D.P.R. 142/04)

- Limite 250 m fascia di pertinenza
- Limite 500 m corridoio di studio

Fasce di pertinenza infrastrutture ferroviarie in progetto (D.P.R. 459/98)

- Limite 100 m Fascia A
- Limite 250 m Fascia B
- Limite 500 m corridoio di studio

- Ambito di studio 1000 m

Stretto di Messina

Concessionaria per la progettazione, realizzazione e gestione del collegamento stabile tra la Sicilia e il Continente
Organismo di Diritto pubblico
(Legge n° 1158 del 17 dicembre 1971, modificata dal D.Lgs. n° 114 del 24 aprile 2003)

Eurolink

PONTE SULLO STRETTO DI MESSINA

PROGETTO DEFINITIVO

EUROLINK S.C.p.A.
IMPREGILO S.p.A. (Mandataria)
SOCIETA' ITALIANA PER CONDOTTE D'ACQUA S.p.A. (Mandante)
COOPERATIVA MURATORI E CEMENTISTI - C.M.C. di Ravenna Soc. Coop. a.r.l. (Mandante)
SACYR S.A.U. (Mandante)
ISHIKAWAJIMA - HARIMA HEAVY INDUSTRIES CO. Ltd. (Mandante)
A.C.I. S.C.P.A. - CONSORZIO STABILE (Mandante)

IL PROGETTISTA	IL CONTRAENTE GENERALE	STRETTO DI MESSINA	STRETTO DI MESSINA
SINA Dott. Ing. D. Spoglianti Ordine Ingegneri Milano n° 20953; Eurolink Dott. Ing. E. Pagani Ordine Ingegneri Milano n° 15408	Project Manager (Ing. P.P. Marcheselli)	Direttore Generale e RUP Validazione (Ing. G. Fiammenghi)	Amministratore Delegato (Dott. P. Ciucci)

GENERALE
AMBIENTE
STUDIO D'IMPATTO AMBIENTALE
QUADRO DI RIFERIMENTO AMBIENTALE – RUMORE
SICILIA – CARTA DI SINTESI DELLA SENSIBILITA' ACUSTICA DEL TERRITORIO – TAV. 2/3

AM0479_F0

CODICE: C G 0 7 0 0 P G 4 D G A M I A Q 3 0 0 0 0 0 B 1 F0

SCALA: 1:10000

REV.	DATA	DESCRIZIONE	REDATTO	VERIFICATO	APPROVATO
F0	20/06/2011	EMISSIONE FINALE	A. CALEGARI	M. SALOMONE	D. SPOGLIANTI

NOME DEL FILE: AM0479_F0.dwg