TIPOLOGIA DELL'IMPATTO AMBIENTALE

Fase di COSTRUZIONE

RUC 01 – Incremento inquinamento acustico in fase di cantiere

Fase di ESERCIZIO

RUE 01 – Incremento inquinamento acustico in fase di esercizio

DEFINIZIONE DELL'AMBITO DI IMPATTO AMBIENTALE

S1 – Viadotto di accesso
S2 – Tratto in rilevato RA01, imbocco Galleria lato Ponte
S3 – Imbocco Galleria lato Salerno, tratto in rilevato RA02
S4 – Tratto in trincea TB01, imbocco Galleria lato Ponte
S5 – Imbocco Galleria lato Reggio Calabria, tratto in trincea TB02,Gall. Artif.,Viadotto Campanella
S6 – Imbocco galleria lato Ponte Rampa C
S7 – Imbocco Gall. lato Salerno, tratti rilevato RC01–RC02 RC03–RC04–RC05–RC06, Viadotti Rampa C
S8 – Tratto in trincea TD01, imbocco Galleria lato Ponte
S9 – Imbocco Gall. lato RC, tratto in trincea TD02, Viadotto Immacolata, tratto in rilevato RD01
S10 – Area di sosta e controllo
S11 – Viadotto Polistena, tratto in rilevato RF01
S12 – Tratto in rilevato RG01
S13 – Tratto in rilevato RL01, Viadotto Campanella

F1 – Viadotto di accesso
F2 – Imbocco galleria lato Ponte
F3 – Fascio Bolano

1 – Pontile CP1
2.a – Cantiere operativo CI1 . Viadotto di accesso, itinerario P–CN1
2.b – Cantiere operativo CI1 – blocco di ancoraggio, itinerario P–CN1
3 – Siti di recupero e deposito amb. CRA1 – CRA2

NOTE GENERALI

PROGETTO STRADALE E FERROVIARIO:

- Trincea
- Trincea profonda
- Rilevato
- Viadotto
- Imbocco galleria
- Galleria artificiale
- Galleria naturale
- Stazioni metropolitana
- Posto di manutenzione
- Area di esazione

CANTIERIZZAZIONE:

- PONTILI SICILIA: SP1 CALABRIA: CP1
- CANTIERI OPERATIVI SICILIA: SI1, SI2, SI3, SI4, SI5, SI6 CALABRIA: CI1
- CANTIERI LOGISTICI SICILIA: SB1, SB2, SB3, SB4 CALABRIA: CB1
- AREE A DISPOSIZIONE SICILIA: SAD2 CALABRIA: CAD1
- CAVE DI PRESTITO SICILIA: SC1, SC2, SC3 CALABRIA: CC1
- SITI DI DEPOSITO E RECUPERO AMBIENTALE SICILIA: SRA1, SRA2, SRA3, SRA4, SRA5, SRA6, SRA7, SRA8 CALABRIA: CRA1, CRA2
- STAZIONI METROPOLITANE SICILIA: SS1, SS2, SS3
- VIABILITA'
- PISTE DI CANTIERE

LIVELLO DELL'IMPATTO AMBIENTALE
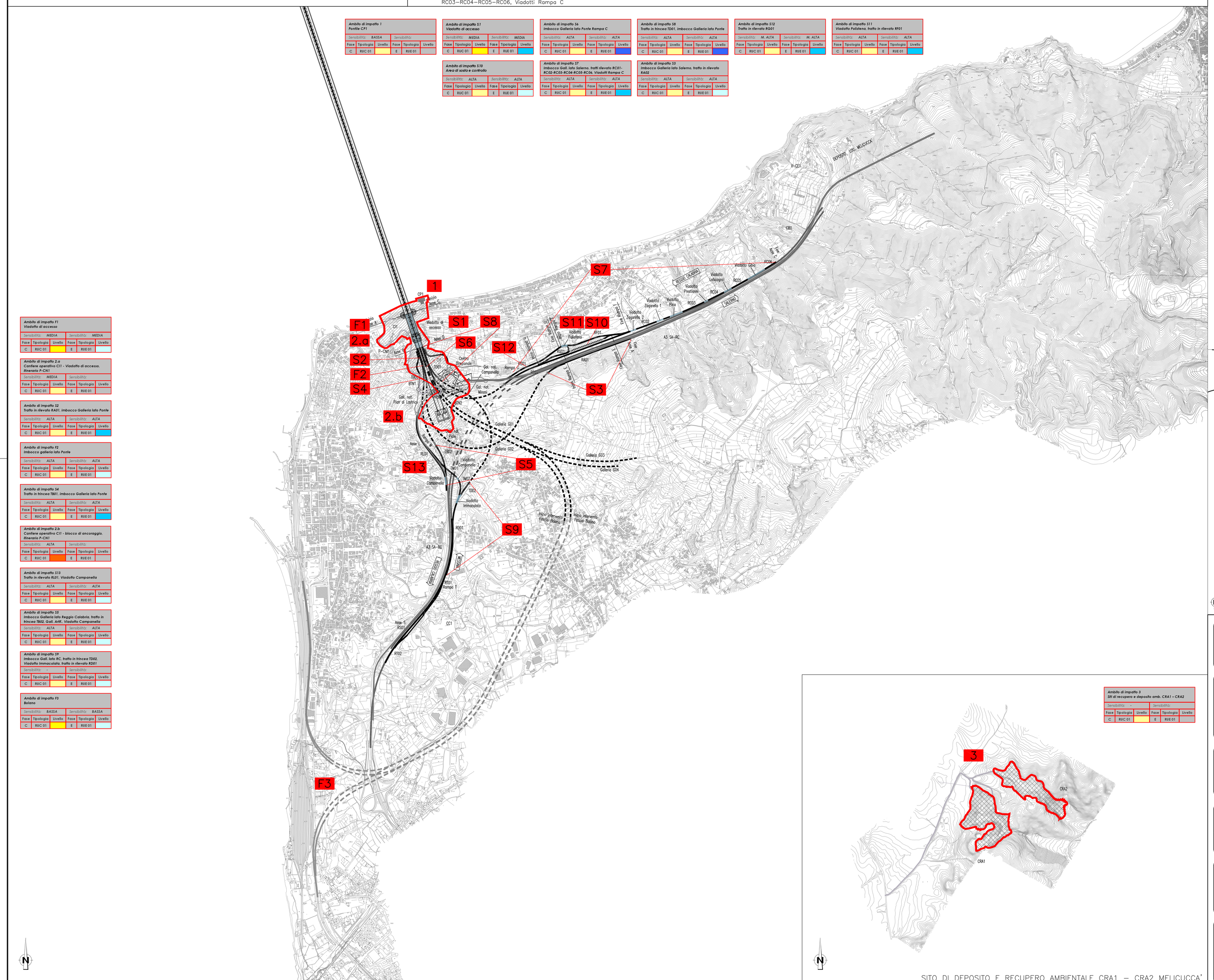
C	livello	E
	trascurabile	
	minore	
	medio	
	importante	
	elevato