



LEGENDA

- Qd1 (Cavone)
- Qd2 (Cavone)
- S1 (Cavone)
- S2 (Cavone)
- S3 (Cavone)
- S4 (Cavone)
- S5 (Cavone)
- S6 (Cavone)
- S7 (Cavone)
- S8 (Cavone)
- S9 (Cavone)
- S10 (Cavone)
- S11 (Cavone)
- S12 (Cavone)
- S13 (Cavone)
- S14 (Cavone)
- S15 (Cavone)
- S16 (Cavone)
- S17 (Cavone)
- S18 (Cavone)
- S19 (Cavone)
- S20 (Cavone)
- S21 (Cavone)
- S22 (Cavone)
- S23 (Cavone)
- S24 (Cavone)
- S25 (Cavone)
- S26 (Cavone)
- S27 (Cavone)
- S28 (Cavone)
- S29 (Cavone)
- S30 (Cavone)
- S31 (Cavone)
- S32 (Cavone)
- S33 (Cavone)
- S34 (Cavone)
- S35 (Cavone)
- S36 (Cavone)
- S37 (Cavone)
- S38 (Cavone)
- S39 (Cavone)
- S40 (Cavone)
- S41 (Cavone)
- S42 (Cavone)
- S43 (Cavone)
- S44 (Cavone)
- S45 (Cavone)
- S46 (Cavone)
- S47 (Cavone)
- S48 (Cavone)
- S49 (Cavone)
- S50 (Cavone)
- S51 (Cavone)
- S52 (Cavone)
- S53 (Cavone)
- S54 (Cavone)
- S55 (Cavone)
- S56 (Cavone)
- S57 (Cavone)
- S58 (Cavone)
- S59 (Cavone)
- S60 (Cavone)

INDICAZIONE GEODESICHE

PIANIMETRIA	PROFLO	PROVA PERIMETRICA STATICA - ANVS (OGA-006)
90227	90227	Poco o Sondaggi - Regione Toscana (Database SRS)
S28 (1984)	S28 (1984)	Sondaggi - ANVS (1984-1998)
P13 (1986)	P13 (1986)	Prova perimetrica statica - ANVS (OGA-006)
MI	MI	Stato storico - Anno 1986

INDICAZIONE DI PROFILI

PIANIMETRIA	PROFLO	PROVA PERIMETRICA STATICA - ANVS (OGA-006)
A1-55	S5	Sondaggi geoprofilo - Fase A (2003)
A2-CPTB	CPTB	Prova perimetrica statica - Fase A (2003)
A2-19		Profilo esplorativo - Fase A (2003)
2a-S29	2a-S29	Sondaggi geoprofilo - Fase D (2010)
2a-PC03	2a-PC03	Profilo esplorativo - Fase D (2010)
C-70-B219		Sondaggio della folla fucina (in da piccolità di litari) *Rivoli laterali di perforazione a perforazione sponda condita

LEGENDE RETINATURE GEOLOGICHE (in profilo)

- Rivoli antichi
- Terroni a prevalente fazione ghiaiosa
- Terroni a prevalente fazione sabbiosa
- Terroni a prevalente fazione limosa
- Terroni a prevalente fazione argillosa limosa
- Argille marino / Argille
- Calcari, Traverzine / Calcari marino
- Calcari / Arenari
- Conglomerati e Breccie

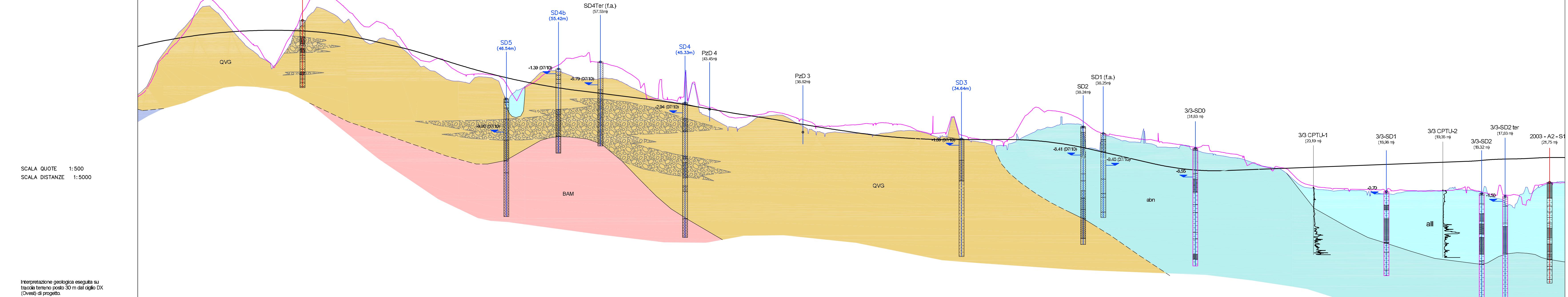

SCALA QUOTE 1:500
SCALA DISTANZE 1:5000

Interpretazione geologica eseguita su traccia tempo-potenza 30 m dal capo DX. Corso di progetto

SCALA QUOTE 1:5000
SCALA DISTANZE 1:5000

QT.RIF. - 60,000

QUOTE PROGETTO	QUOTE TERRENO	ETOMETRICHE	DIST. PARZIALI	PROGRESSIVE	ANDAMENTO PLANIMETRICO	SOPRAELEVAZIONI	QUOTE TERRENO 30m DX	QUOTE TERRENO 30m SX
558	62,39	558,00	50,00	557,72	[Diagramma]	[Diagramma]	558,00	558,00
559	63,47	559,00	50,00	558,79	[Diagramma]	[Diagramma]	559,00	559,00
560	64,55	560,00	50,00	559,87	[Diagramma]	[Diagramma]	560,00	560,00
561	65,63	561,00	50,00	560,94	[Diagramma]	[Diagramma]	561,00	561,00
562	66,71	562,00	50,00	562,02	[Diagramma]	[Diagramma]	562,00	562,00
563	67,79	563,00	50,00	563,10	[Diagramma]	[Diagramma]	563,00	563,00
564	68,87	564,00	50,00	564,18	[Diagramma]	[Diagramma]	564,00	564,00
565	69,95	565,00	50,00	565,26	[Diagramma]	[Diagramma]	565,00	565,00
566	71,03	566,00	50,00	566,34	[Diagramma]	[Diagramma]	566,00	566,00
567	72,11	567,00	50,00	567,42	[Diagramma]	[Diagramma]	567,00	567,00
568	73,19	568,00	50,00	568,50	[Diagramma]	[Diagramma]	568,00	568,00
569	74,27	569,00	50,00	569,58	[Diagramma]	[Diagramma]	569,00	569,00
570	75,35	570,00	50,00	570,66	[Diagramma]	[Diagramma]	570,00	570,00
571	76,43	571,00	50,00	571,74	[Diagramma]	[Diagramma]	571,00	571,00
572	77,51	572,00	50,00	572,82	[Diagramma]	[Diagramma]	572,00	572,00
573	78,59	573,00	50,00	573,90	[Diagramma]	[Diagramma]	573,00	573,00
574	79,67	574,00	50,00	574,98	[Diagramma]	[Diagramma]	574,00	574,00
575	80,75	575,00	50,00	576,06	[Diagramma]	[Diagramma]	575,00	575,00
576	81,83	576,00	50,00	577,14	[Diagramma]	[Diagramma]	576,00	576,00
577	82,91	577,00	50,00	578,22	[Diagramma]	[Diagramma]	577,00	577,00
578	83,99	578,00	50,00	579,30	[Diagramma]	[Diagramma]	578,00	578,00
579	85,07	579,00	50,00	580,38	[Diagramma]	[Diagramma]	579,00	579,00
580	86,15	580,00	50,00	581,46	[Diagramma]	[Diagramma]	580,00	580,00
581	87,23	581,00	50,00	582,54	[Diagramma]	[Diagramma]	581,00	581,00
582	88,31	582,00	50,00	583,62	[Diagramma]	[Diagramma]	582,00	582,00
583	89,39	583,00	50,00	584,70	[Diagramma]	[Diagramma]	583,00	583,00
584	90,47	584,00	50,00	585,78	[Diagramma]	[Diagramma]	584,00	584,00
585	91,55	585,00	50,00	586,86	[Diagramma]	[Diagramma]	585,00	585,00
586	92,63	586,00	50,00	587,94	[Diagramma]	[Diagramma]	586,00	586,00
587	93,71	587,00	50,00	589,02	[Diagramma]	[Diagramma]	587,00	587,00
588	94,79	588,00	50,00	590,10	[Diagramma]	[Diagramma]	588,00	588,00
589	95,87	589,00	50,00	591,18	[Diagramma]	[Diagramma]	589,00	589,00
590	96,95	590,00	50,00	592,26	[Diagramma]	[Diagramma]	590,00	590,00
591	98,03	591,00	50,00	593,34	[Diagramma]	[Diagramma]	591,00	591,00
592	99,11	592,00	50,00	594,42	[Diagramma]	[Diagramma]	592,00	592,00
593	100,19	593,00	50,00	595,50	[Diagramma]	[Diagramma]	593,00	593,00
594	101,27	594,00	50,00	596,58	[Diagramma]	[Diagramma]	594,00	594,00
595	102,35	595,00	50,00	597,66	[Diagramma]	[Diagramma]	595,00	595,00
596	103,43	596,00	50,00	598,74	[Diagramma]	[Diagramma]	596,00	596,00
597	104,51	597,00	50,00	599,82	[Diagramma]	[Diagramma]	597,00	597,00
598	105,59	598,00	50,00	600,90	[Diagramma]	[Diagramma]	598,00	598,00
599	106,67	599,00	50,00		[Diagramma]	[Diagramma]	599,00	599,00
600	107,75	600,00	50,00		[Diagramma]	[Diagramma]	600,00	600,00

SAT

Società Autostrada Tirrenica p.A.
GRUPPO AUTOSTRADIS PER LITALIA S.p.A.

AUTOSTRADA (A12) : ROSIGNANO – CIVITAVECCHIA
LOTTO 2

TRATTO: SAN PIETRO IN PALAZZI – SCARLINO

PROGETTO DEFINITIVO

INFRASTRUTTURA STRATEGICA DI PREMINENTE INTERESSE NAZIONALE LA CUI PROCEDURE DI APPROVAZIONE SONO REGOLATE DALL' ART. 161 DEL D.LGS. 163/2006

DOCUMENTAZIONE GENERALE
GEOLOGIA E IDROGEOLOGIA

PLANIMETRIA E PROFILO GEOLOGICO
DAL km 56+000 AL km 60+000

<p>IL RESPONSABILE PROGETTAZIONE Ing. Massimo Rossi Dir. Geol. Cantarini R. 794 RESPONSABILE OFFICINA GEOLOGICA</p>	<p>IL RESPONSABILE INTERPRETAZIONE Ing. Massimo Rossi Dir. Geol. Cantarini R. 794 RESPONSABILE INTERPRETAZIONE</p>	<p>IL DIRETTORE TECNICO Ing. Massimo Rossi Dir. Geol. Cantarini R. 794 RESPONSABILE INTERPRETAZIONE</p>
<p>REDAZIONE (ELABORAZIONE) Ing. Massimo Rossi Dir. Geol. Cantarini R. 794 RESPONSABILE OFFICINA GEOLOGICA</p>	<p>REDAZIONE (ELABORAZIONE) Ing. Massimo Rossi Dir. Geol. Cantarini R. 794 RESPONSABILE INTERPRETAZIONE</p>	<p>REDAZIONE (ELABORAZIONE) Ing. Massimo Rossi Dir. Geol. Cantarini R. 794 RESPONSABILE INTERPRETAZIONE</p>

DATA: FEBBRAIO 2011
SCALE: 1:5000/500

INGEGNERIA
spira

COORDINATORE OPERATIVO DI PROGETTO: Ing. Massimo Rossi
VISTO DEL COMMITTENTE: SAT
VISTO DEL CONCESSIONARIO: SAT