

Il presente disegno è di proprietà aziendale - La Società tutelera i propri diritti a termine di legge.





COROGRAFIA Scala 1:200.000

METANODOTTI IN PROGETTO

Coll. RAVENNA Terra-ENEL POWER Porto Corsini DN 500 (20'') - DP 75 bar - Tav. 2-3



0	06/07/18	EMISSIONE	MARIONNI	URBINELLI	LUMINARI												
INDICE	DATA	REVISIONI			ELABORATO	VERIFICATO	APPROVATO										
Proprietario		Progettista				Dis. PG-VEG-003											
						Fg. 1 di 4											
Metanodotto:						Comm. NR/17135											
Coll. RAVENNA Terra-ENEL POWER Porto Corsini DN 500 (20'') - DP 75 bar						INDICE 0 <table border="1" style="display: inline-table; vertical-align: middle;"> <tr> <td> </td><td> </td><td> </td><td> </td><td> </td><td> </td><td> </td><td> </td><td> </td><td> </td> </tr> </table>											
						Scala 1:10000											
CARTA DELLA VEGETAZIONE CON TIPOLOGIE DI RIPRISTINO						Sostituisce il Sostituito dal											

Metanodotto:

Coll. RAVENNA Terra-ENEL POWER Porto Corsini
DN 500 (20") - DP 75 bar

0	06/07/18	EMISSIONE	MARIONNI	URBINELLI	LUMINARI	Foglio
INDICE	DATA	REVISIONI	ELABORATO	VERIFICATO	APPROVATO	2
Proprietario	Progettista		Dis. PG-VEG-003		Comm.NR/17135	di 4
						Scala
						1:10000

CARTA DELLA VEGETAZIONE CON TIPOLOGIE DI RIPRISTINO

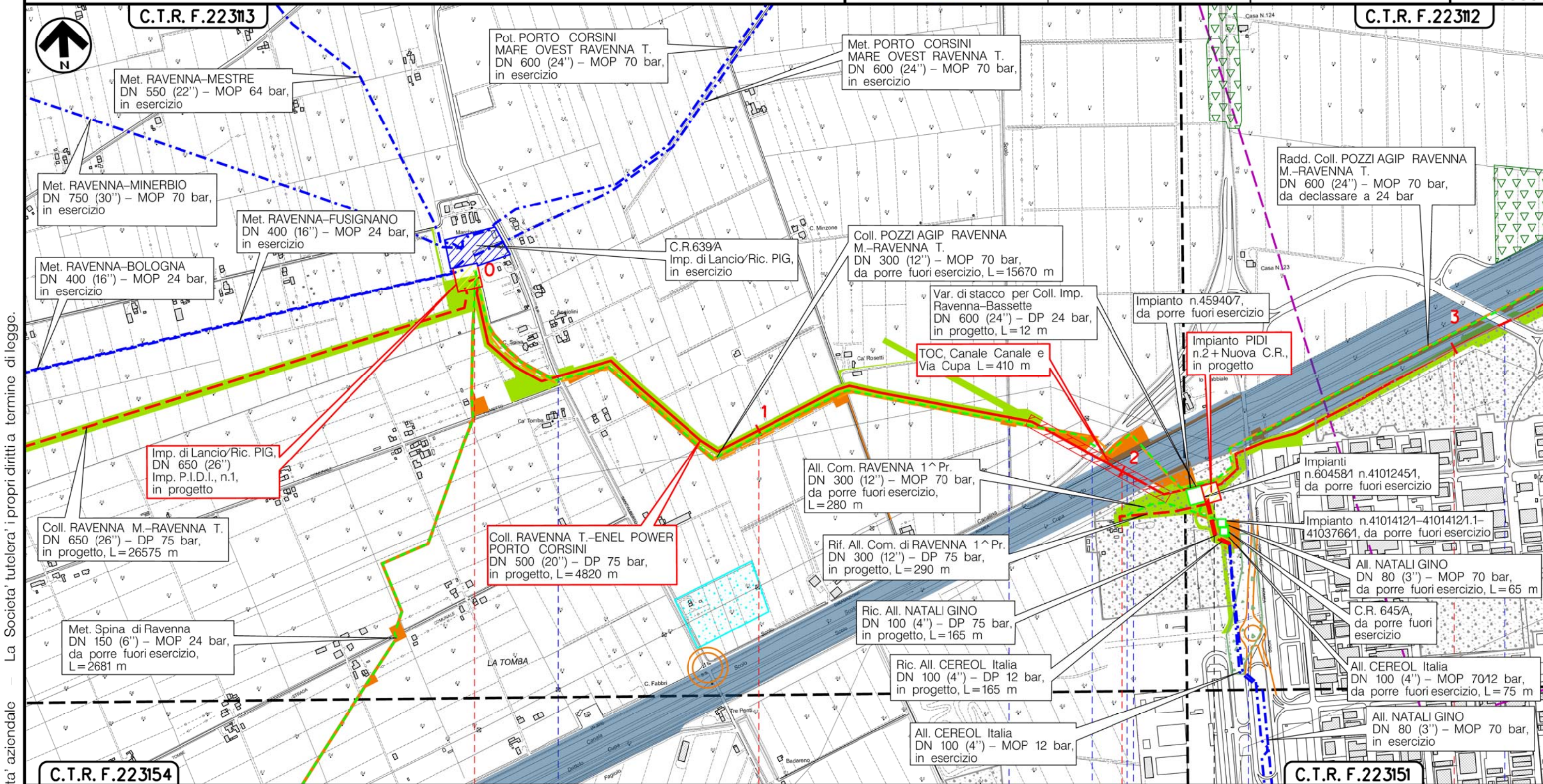

Il presente disegno è di proprietà aziendale - La Società tutelerà i propri diritti a termine di legge.

RAVENNA
RAVENNA (EMILIA ROMAGNA)

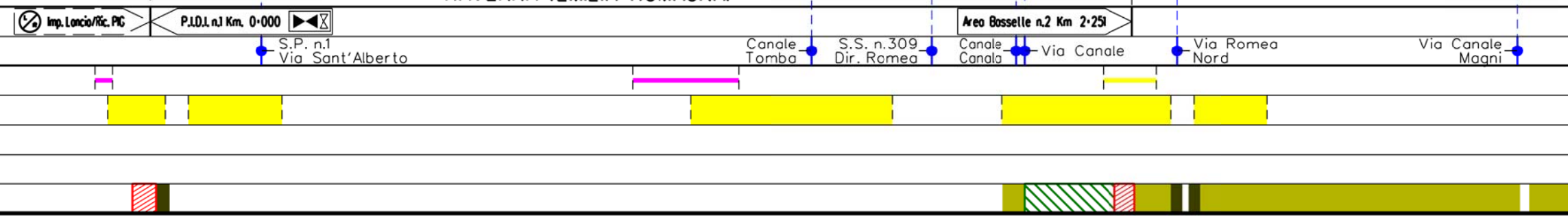

Metanodotto:

Coll. RAVENNA Terra-ENEL POWER Porto Corsini
DN 500 (20") - DP 75 bar

0	06/07/18	EMISSIONE	MARIONNI	URBINELLI	LUMINARI
INDICE	DATA	REVISIONI	ELABORATO	VERIFICATO	APPROVATO
Proprietario		Progettista		Dis. PG-VEG-003	
snam		COMIS		Comm.NR/17135	
			Foglio 3 di 4		
			Scala 1:10000		

CARTA DELLA VEGETAZIONE CON TIPOLOGIE DI RIPRISTINO

C.T.R. F.22312

C.T.R. F.22314

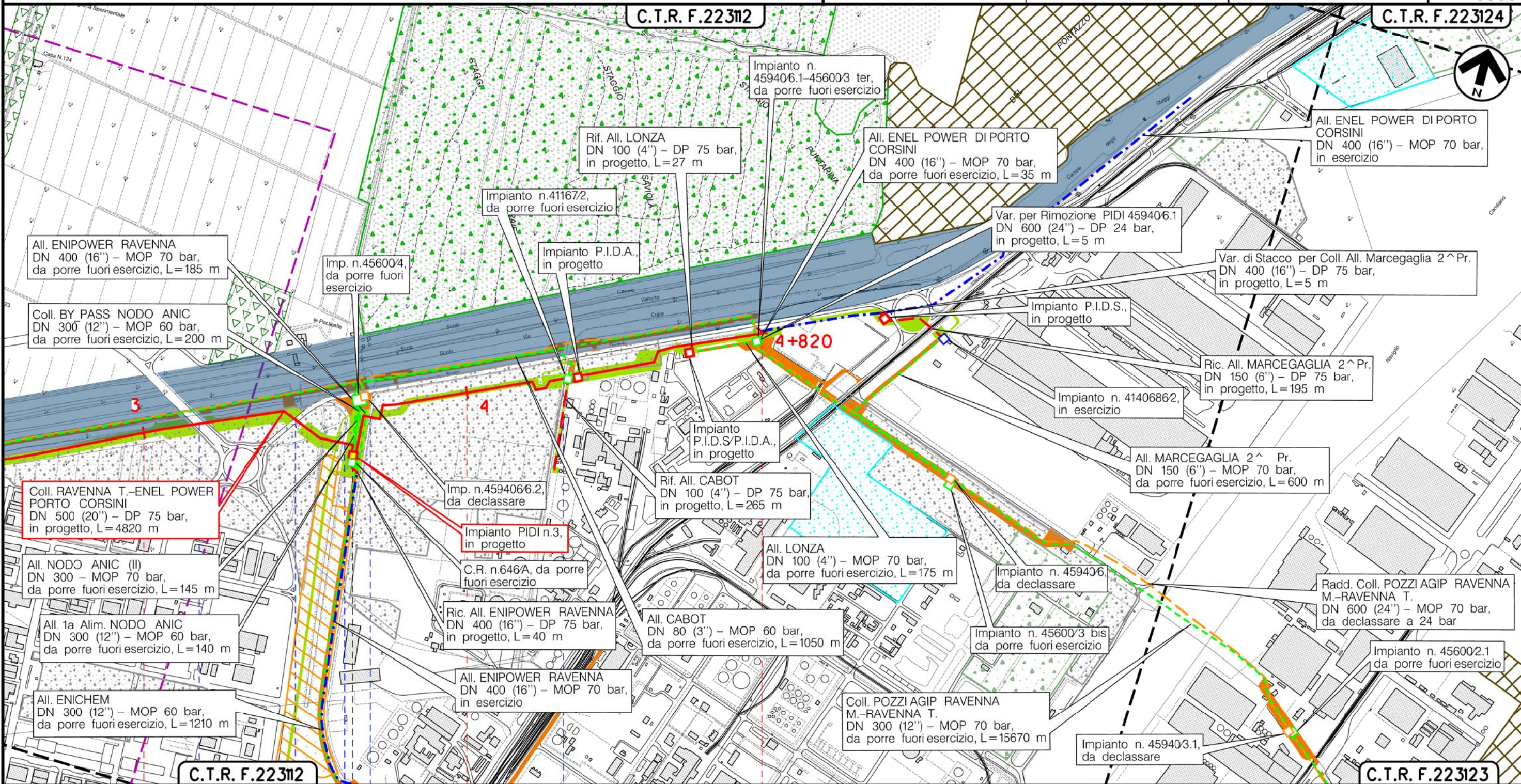

Il presente disegno è di proprietà aziendale - La Società tutela i propri diritti a termine di legge.

C.T.R. F.22312

C.T.R. F.22313

RAVENNA
RAVENNA (EMILIA ROMAGNA)

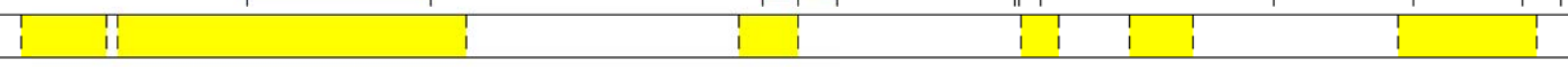
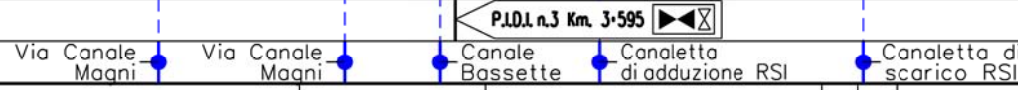

Metanodotto:

Coll. RAVENNA Terra-ENEL POWER Porto Corsini
DN 500 (20") - DP 75 bar

0	06/07/18	EMISSIONE	MARIONNI	URBINELLI	LUMINARI		
INDICE	DATA	R E V I S I O N I			ELABORATO	VERIFICATO	APPROVATO
Proprietario		Progettista		Dis. PG-VEG-003		Comm. NR/17135	
						Scala 1:10000	

Foglio
4
di 4
Scala
1:10000

CARTA DELLA VEGETAZIONE CON TIPOLOGIE DI RIPRISTINO

LEGENDA

SIMBOLOGIA CARTOGRAFICA

- | | | | |
|--|---|--|---|
| | Metanodotto in progetto | | Altre condotte di terzi |
| | Metanodotti in esercizio | | Altri metanodotti in progetto |
| | Metanodotti da porre fuori esercizio e recuperare | | Gallerie, Tunnel, Mini-Microtunnel, Raise Boring e T.O.C. |
| | Alternativa di tracciato | | Impianti di linea in progetto |
| | Aree impianti stacco-terminale in progetto | | Impianti di linea su rete in esercizio |
| | Aree impianti stacco-terminale esistenti | | Impianti di linea da porre fuori esercizio e recuperare |
| | Piazzola di stoccaggio tubazioni | | Depositi temporanei |
| | Strada di accesso all'impianto | | Strade di accesso provvisorio |
| | Adeguamento strade esistenti | | Limite sovrapposizione fogli |
| | | | Integrazioni planimetriche di progetto |
| | | | Integrazioni planimetriche esistenti |

SIMBOLOGIA MECCANICA

- Punto di intercettazione di linea (P.I.L.)
- Punto di intercettazione di derivazione importante (P.I.D.I.)
- Punto di intercettazione di derivazione semplice con stacco da P.I.L. (P.I.D.S.)
- Punto di intercettazione e derivazione semplice con stacco da Linea (P.I.D.S.)
- Punto di intercettazione con discaggio di allacciamento (P.I.D.A.)
- Punto predisposto per il discaggio di allacciamento (P.P.D.A.)
- Punto di sezionamento elettrico terminale (P.S.E.T.)
- Stazione predisposta per lancio e ricevimento PIG
- Impianto di riduzione/regolazione della pressione

SIMBOLOGIA TEMATICA

Uso del suolo

- | | | | |
|--|---|--|---|
| | QC-1331-Cantieri e scavi | | BP-3114-Boschi planiziali con prevalenza di farnie e frassini |
| | QS-1332-Suoli rimaneggiati ed artefatti | | BM-3130-Boschi misti di conifere e latifoglie |
| | VP-1411-Parchi e ville | | TA-3232-Rimboschimenti recenti |
| | VX-1412-Aree incolte urbane | | UV-4212-Valli salmastre |
| | VI-1425-Ippodromi | | AC-5114-Canali-idrovie |

Interventi di ripristino vegetazionale

- Ricostituzione formazioni lineari (filari e fasce)
- Rimboschimento diffuso
- Inerbimento
- Ripristino area verde urbano o ornamentale
- Mascheramento impianti

Aree di occupazione temporanea

- Aree di occupazione temporanea e infrastrutture provvisorie (allargamenti, piazzole, strade di accesso provvisorie)
- Pista di lavoro temporanea per rimozione condotta esistente infrastrutture provvisorie (piazzole, strade di accesso provvisorie)

Il presente disegno è di proprietà aziendale - La Società tutela i propri diritti a termine di legge.

Progressiva chilometrica	N.	
Comuni		
Province		
Impianti	TIPO - N. - PROGR. km	
Attraversamenti	TIPOLOGIA ATTRAVERSATA (SS n. **, corso d'acqua, ferrovia, ecc.)	
Strade - Piste - Piazzole tubazioni	ACCESSO IMPIANTI	ADEGUAMENTI STRADE
Fascia di lavoro	ALLARGATA	
Interventi di ripristino morfologico-idraulico		
Interventi di ripristino idraulico		
Interventi di ripristino vegetazionale		