



COROGRAFIA Scala 1:200.000

METANODOTTI IN PROGETTO

- Rif. All. Comune di RAVENNA 2^ Pr. DN 200 (8'') - DP 75 bar - Tav. 2
- Rif. All. PETROALMA DN 100 (4'') - DP 75 bar - Tav. 3
- Rif. All. ALMA Distribuzione DN 100 (4'') - DP 75 bar - Tav. 4
- Ric. All. ITALFRUTTA DN 100 (4'') - DP 75 bar - Tav. 5
- Rif. All. COFAR e PINETA DN 100 (4'') - DP 75 bar - Tav. 6
- Coll. RAVENNA Terra-ENEL POWER Porto Corsini DN 500 (20'') - DP 75 bar - Tav. 7-8
- Ric. All. MARCEGAGLIA 2^ Pr DN 150 (6'') - DP 75 bar - Tav. 9



0	06/07/18	EMISSIONE	MARIONNI	URBINELLI	LUMINARI		
INDICE	DATA	REVISIONI			ELABORATO	VERIFICATO	APPROVATO
Proprietario		Progettista				Dis. PG-AS-002	
						Fg. 1 di 10	
Metanodotto:						Comm. NR/17135 NR/08283	
Rif. Met. RAVENNA Mare-RAVENNA Terra OPERE CONNESSE DI INTERESSE REGIONALE DN 500-100 (20''-4'') DP 75 bar						INDICE	
						Scala 1:10000	
TRACCIATO DI PROGETTO CON AREE DI LAVORO E STRADE DI ACCESSO						Sostituisce il Sostituito dal	

Metanodotto:

Rif. All. Comune di RAVENNA 2^ Pr.
DN 200 (8'') - DP 75 bar

0	06/07/18	EMISSIONE	MARIONNI	URBINELLI	LUMINARI	Foglio 2
INDICE	DATA	REVISIONI	ELABORATO	VERIFICATO	APPROVATO	di 10
Proprietario		Progettista		Dis. PG-AS-002		Scala 1:10000
				Comm. NR/08283		

TRACCIATO DI PROGETTO CON AREE DI LAVORO E STRADE DI ACCESSO

C.T.R. F.240034

C.T.R. F.223153

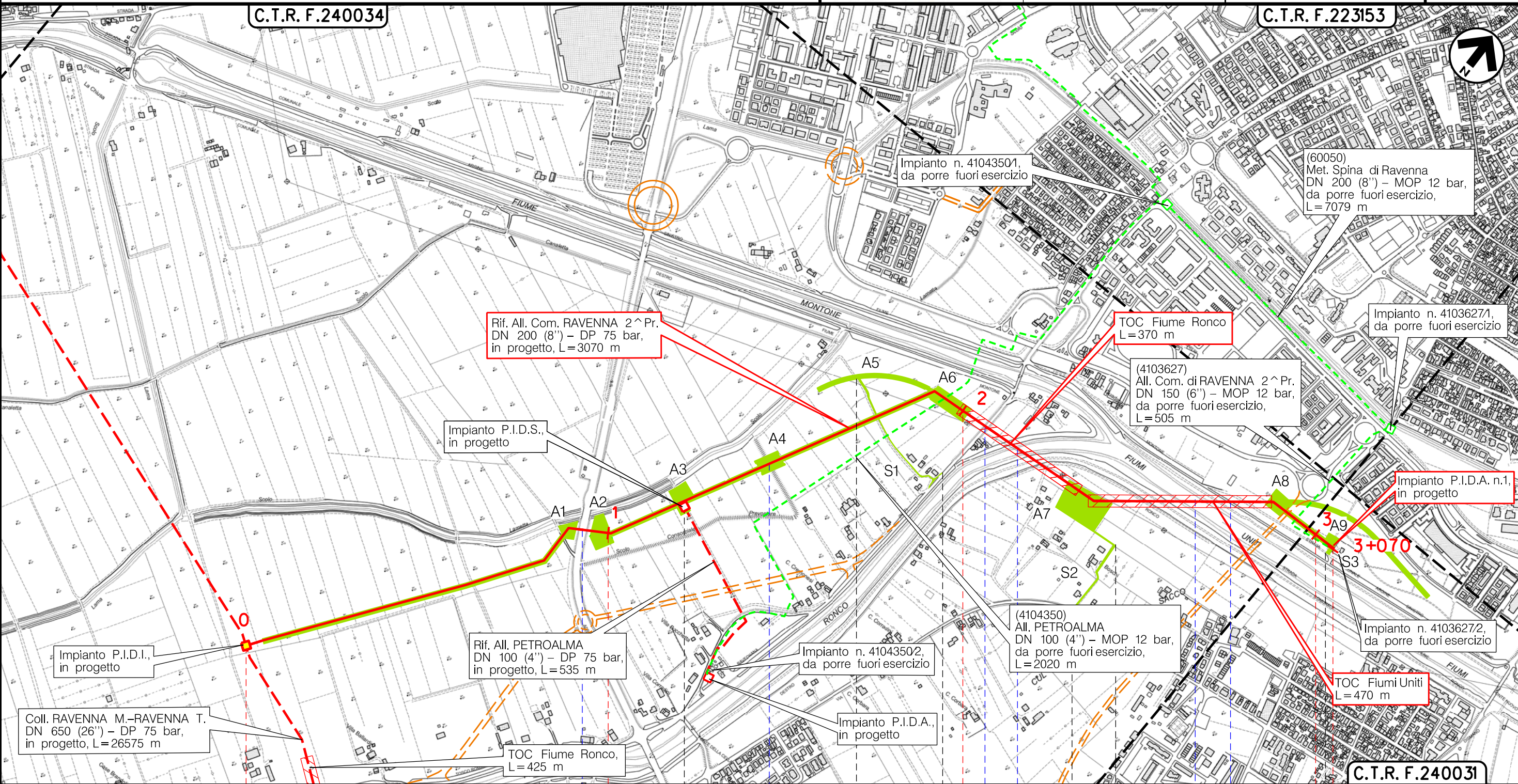

0	1	2	3	3+070
RAVENNA RAVENNA (EMILIA ROMAGNA)				
S.S. n. 16 Adriatica		Canale Prevosture		Via Argine Sinistro
Via Ravednana		Fiume Ronco		Fiumi Uniti
S1		S2		S3

Il presente disegno è di proprietà aziendale - La Società tutelerà i propri diritti a termine di legge.

Metanodotto:

Rif. All. PETROALMA
DN 100 (4'') - DP 75 bar

0	06/07/18	EMISSIONE	MARIONNI	URBINELLI	LUMINARI
INDICE	DATA	REVISIONI	ELABORATO	VERIFICATO	APPROVATO
Proprietario		Progettista		Dis. PG-AS-002	
				Comm.NR/08283	
			Foglio 3 di 10		
			Scala 1:10000		

TRACCIATO DI PROGETTO CON AREE DI LAVORO E STRADE DI ACCESSO

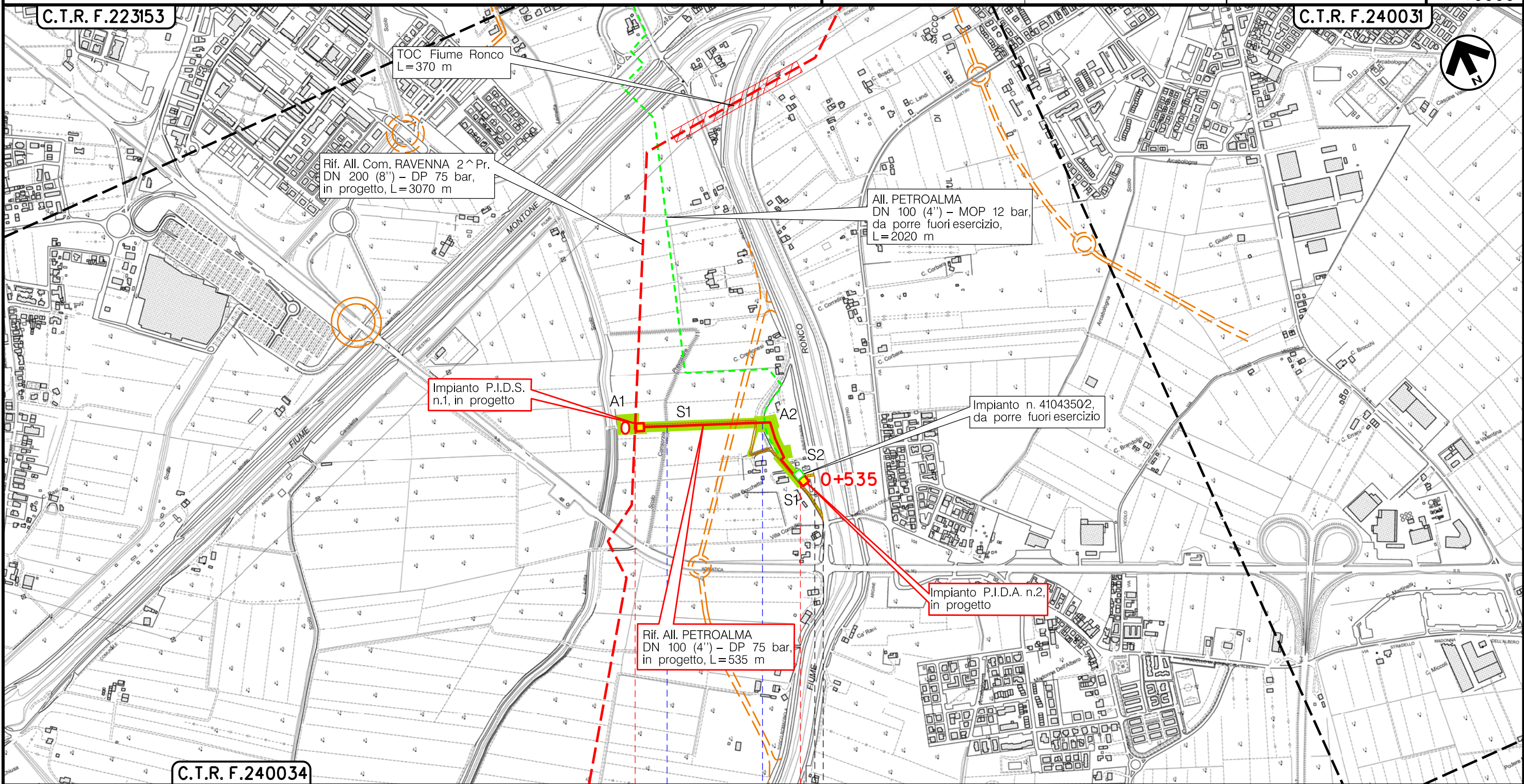

Il presente disegno è di proprietà aziendale - La Società tutela i propri diritti a termine di legge.

C.T.R. F.240034

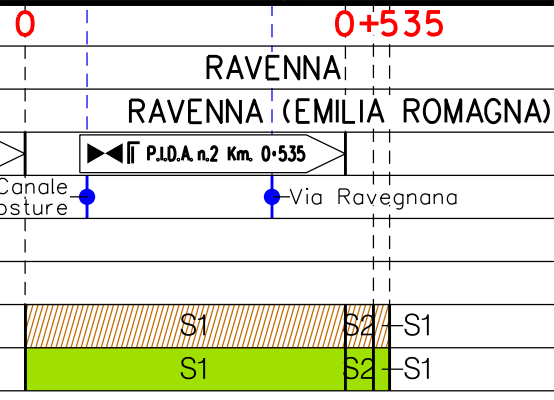

Metanodotto:

Rif. All. COFAR e PINETA
DN 100 (4'') – DP 75 bar

0	06/07/18	EMISSIONE	MARIONNI	URBINELLI	LUMINARI	Foglio
INDICE	DATA	REVISIONI	ELABORATO	VERIFICATO	APPROVATO	4
Proprietario	Progettista		Dis. PG-AS-002		Comm.NR/17135	di 10
						Scala
						1:10000

TRACCIATO DI PROGETTO CON AREE DI LAVORO E STRADE DI ACCESSO

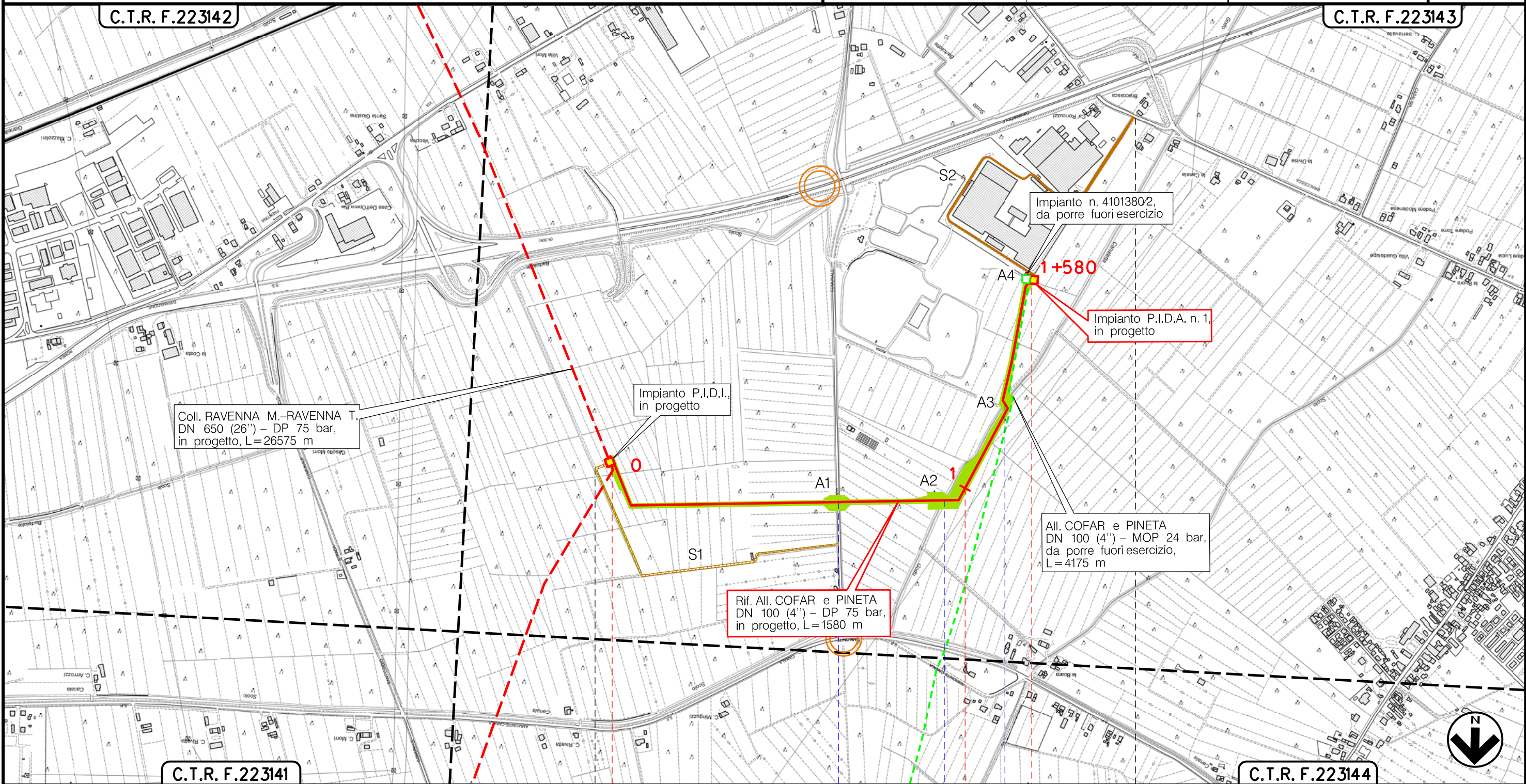

RAVENNA
RAVENNA (EMILIA ROMAGNA)



Via Bartolotti

Canoletta Vecchio
Godo Valle

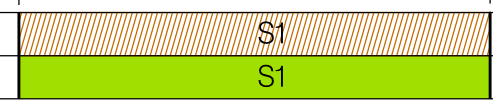

Il presente disegno è di proprietà aziendale - La Società tutela i propri diritti a termine di legge.

Metanodotto:

Rif. All. ALMA Distribuzione
DN 100 (4'') – DP 75 bar

0	06/07/18	EMISSIONE	MARIONNI	URBINELLI	LUMINARI	Foglio
INDICE	DATA	REVISIONI	ELABORATO	VERIFICATO	APPROVATO	5
Proprietario	Progettista		Dis. PG-AS-002		Comm. NR/08283	di 10
						Scala
						1:10000

TRACCIATO DI PROGETTO CON AREE DI LAVORO E STRADE DI ACCESSO

C.T.R. F.223102

C.T.R. F.223154

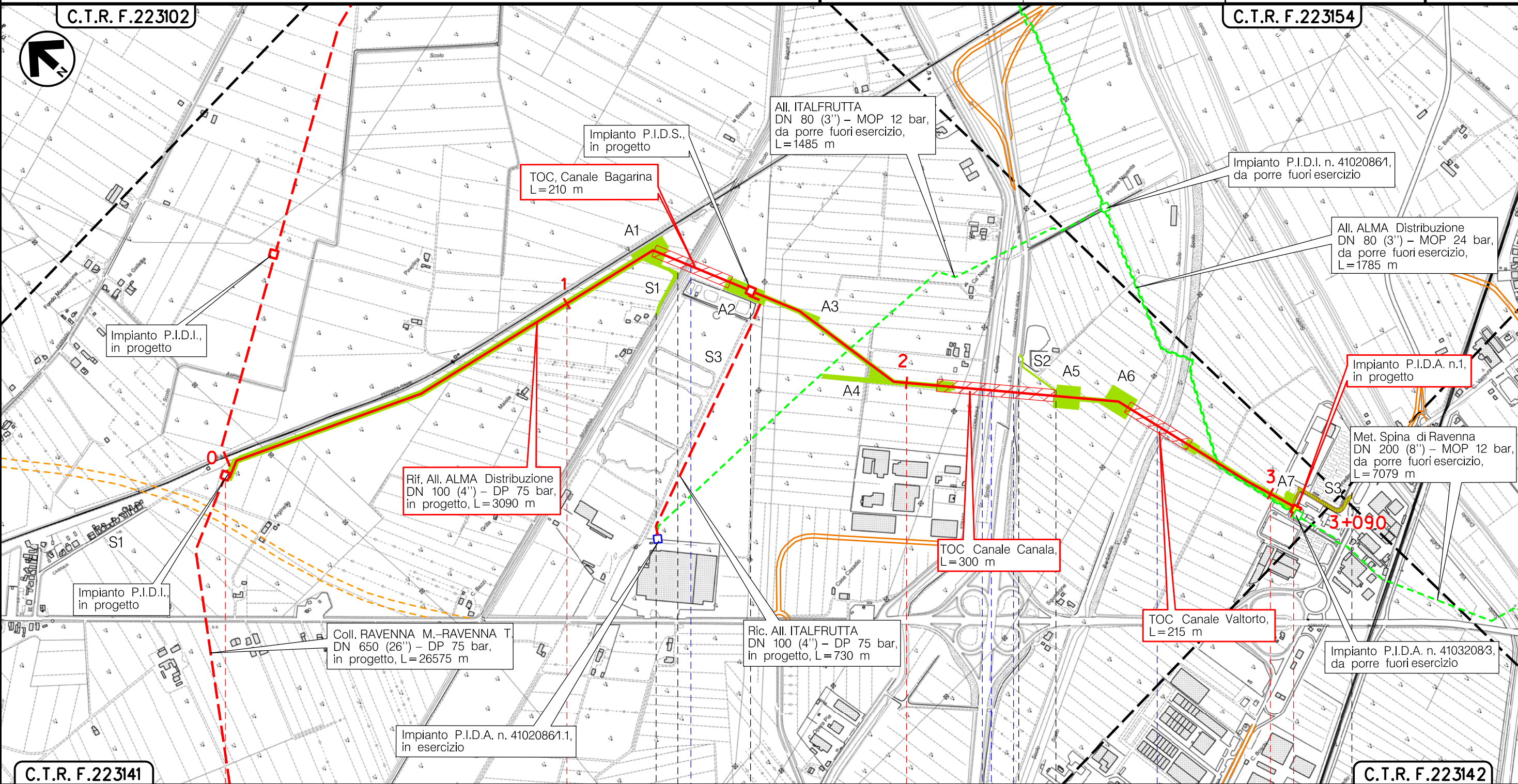

C.T.R. F.223141

C.T.R. F.223142

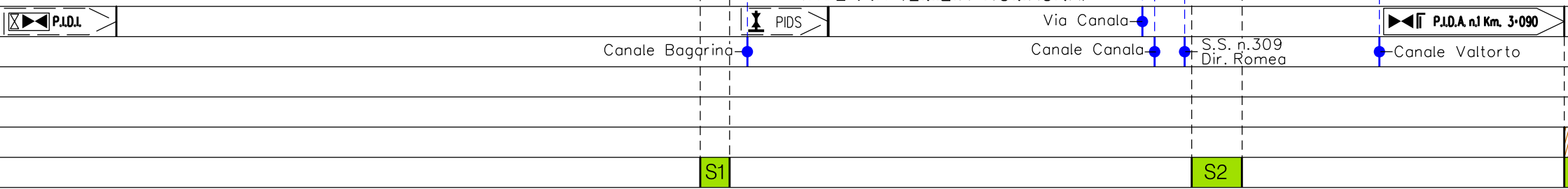

RAVENNA
RAVENNA (EMILIA ROMAGNA)



Il presente disegno è di proprietà aziendale - La Società tutela i propri diritti a termine di legge.

Metanodotto:

Ric. All. ITALFRUTTA
DN 100 (4") - DP 75 bar

0	06/07/18	EMISSIONE	MARIONNI	URBINELLI	LUMINARI	Foglio
INDICE	DATA	REVISIONI	ELABORATO	VERIFICATO	APPROVATO	6
Proprietario	Progettista		Dis. PG-AS-002		Comm. NR/08283	di 10
						Scala
						1:10000

TRACCIATO DI PROGETTO CON AREE DI LAVORO E STRADE DI ACCESSO

C.T.R. F.223143

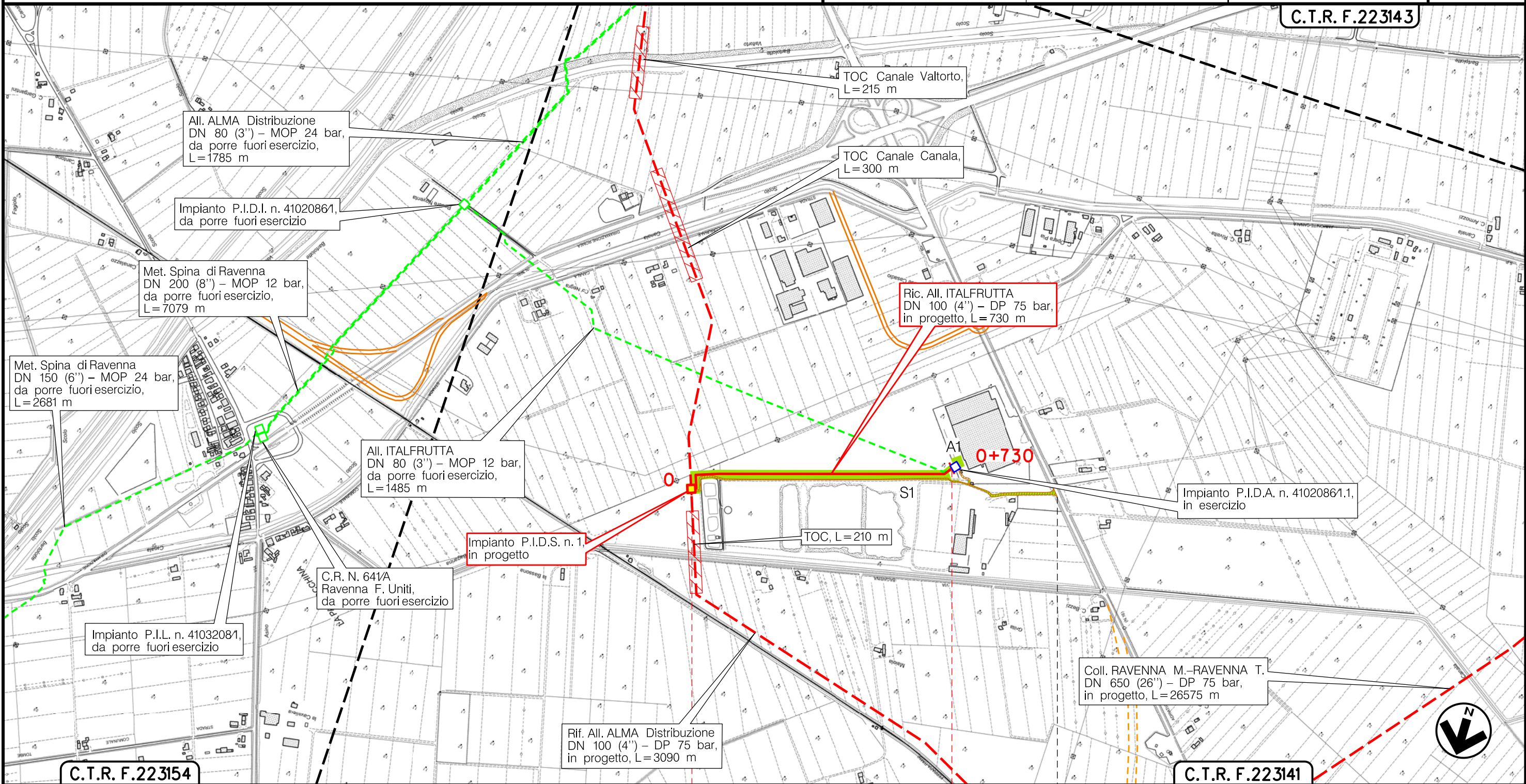

C.T.R. F.223154

C.T.R. F.223141

RAVENNA
RAVENNA (EMILIA ROMAGNA)

P.I.D.S. n.1 Km. 0+000

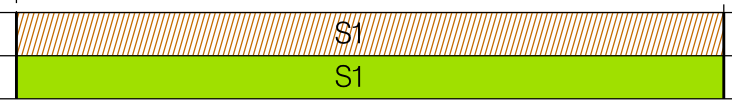

Il presente disegno è di proprietà aziendale - La Società tutelera i propri diritti a termine di legge.

Metanodotto:

Coll. RAVENNA Terra-ENEL POWER Porto Corsini
DN 500 (20") - DP 75 bar

0	06/07/18	EMISSIONE	MARIONNI	URBINELLI	LUMINARI	Foglio
INDICE	DATA	REVISIONI	ELABORATO	VERIFICATO	APPROVATO	7
Proprietario	Progettista		Dis. PG-AS-002		di 10	
			Comm. NR/17135		Scala 1:10000	

TRACCIATO DI PROGETTO CON AREE DI LAVORO E STRADE DI ACCESSO

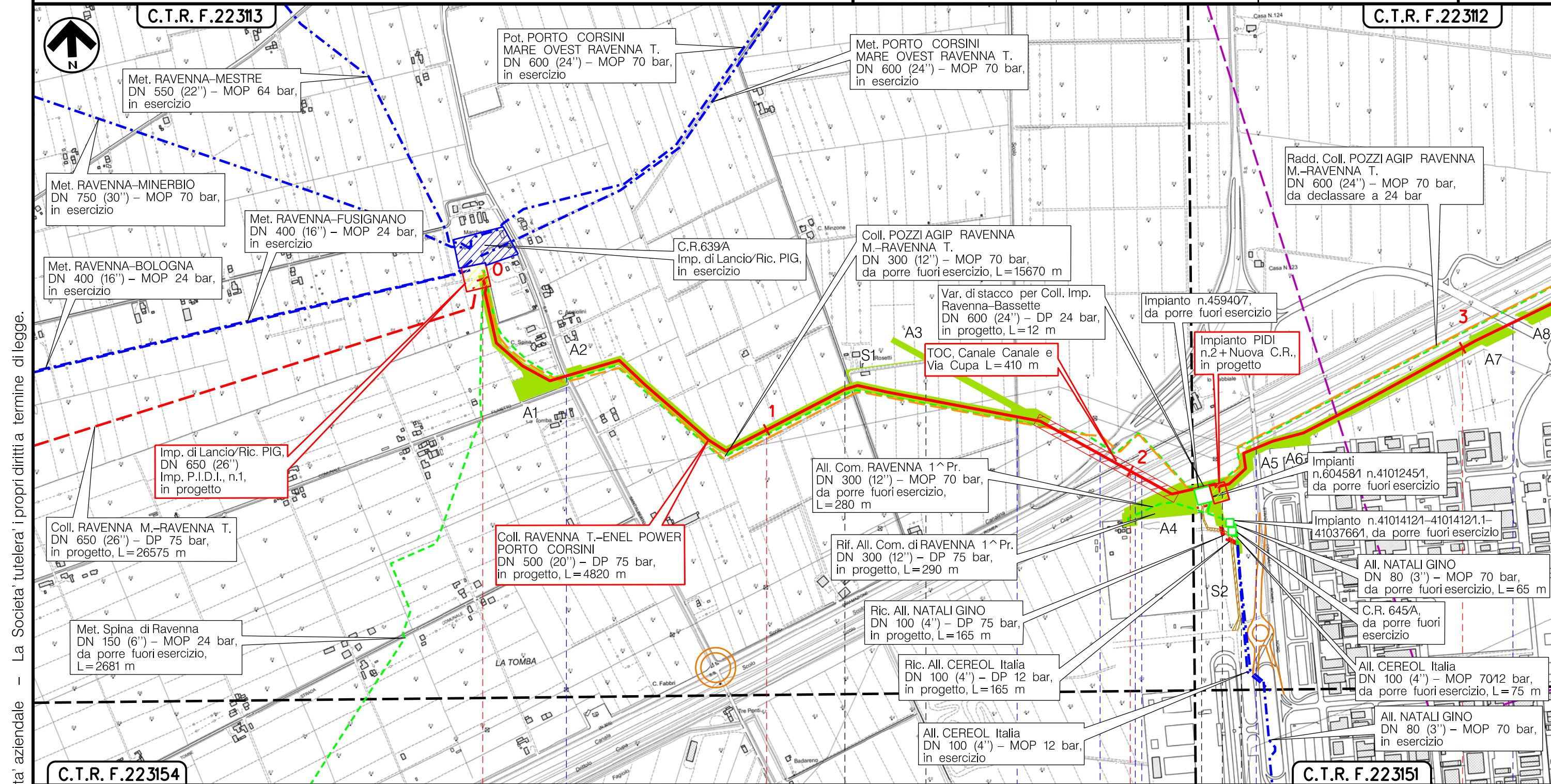

Il presente disegno è di proprietà aziendale - La Società tutela i propri diritti a termine di legge.

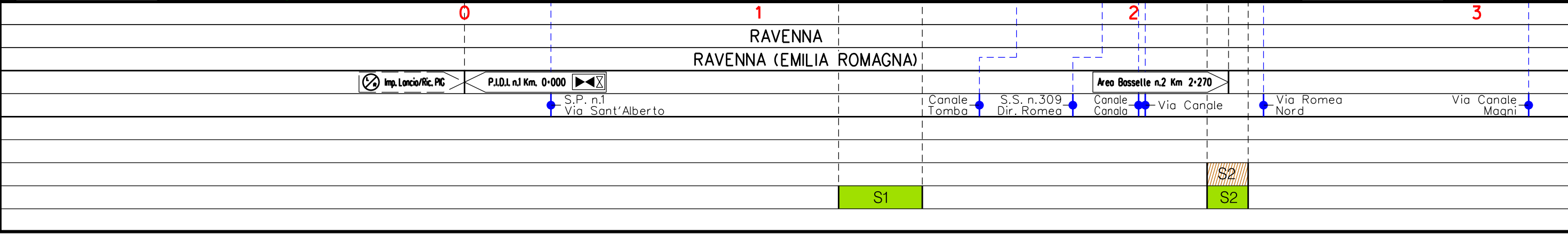

TRACCIATO DI PROGETTO CON AREE DI LAVORO E STRADE DI ACCESSO

C.T.R. F.22312

C.T.R. F.22314

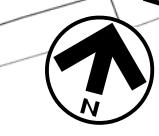

Il presente disegno e' di proprieta' aziendale - La Societa' tutelera' i propri diritti a termine di legge.

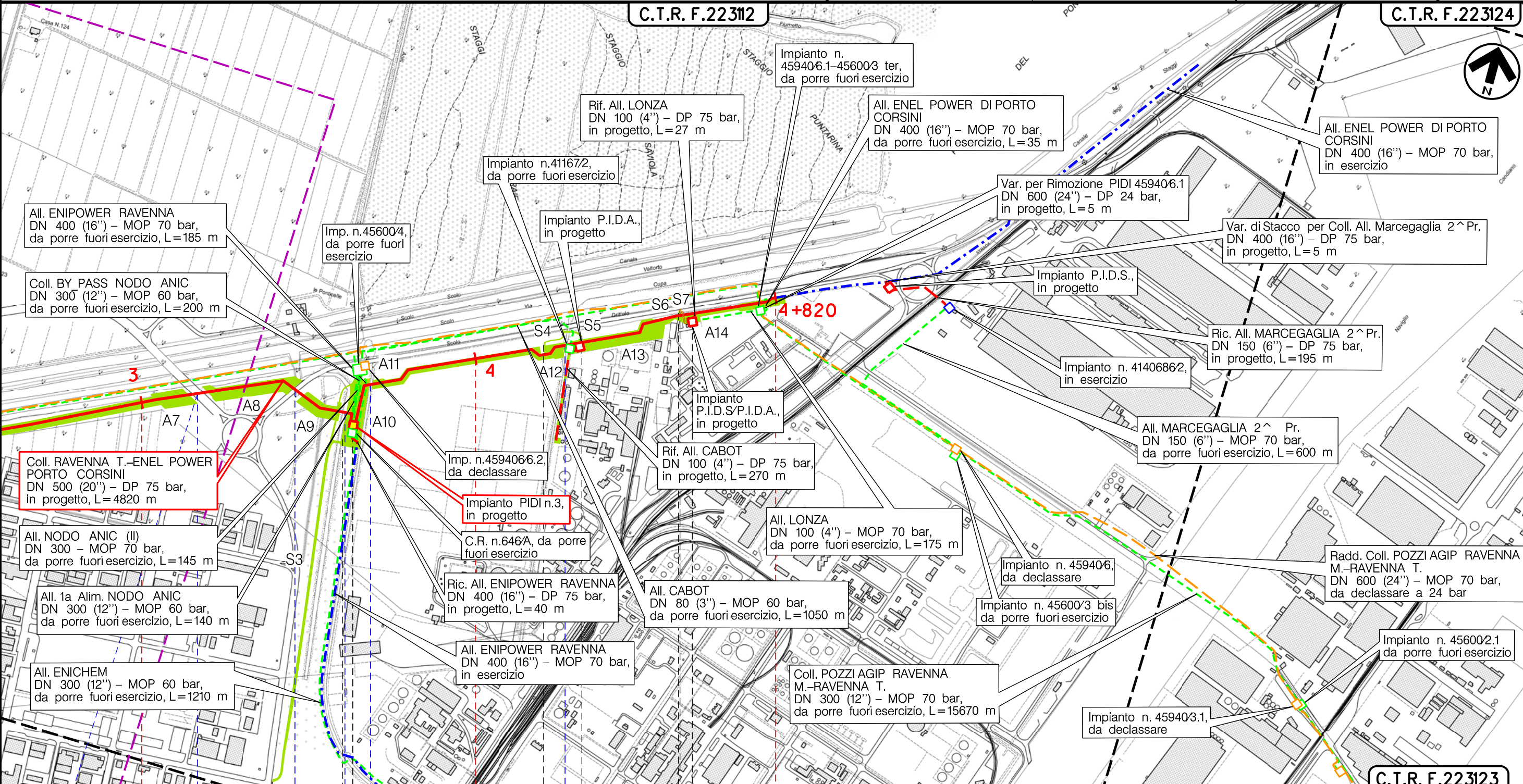

C.T.R. F.22313

RAVENNA
RAVENNA (EMILIA ROMAGNA)

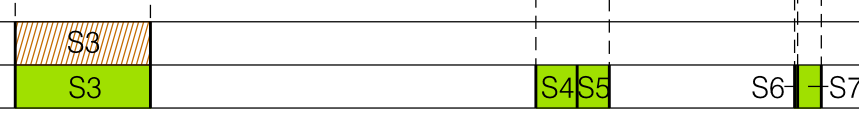

Metanodotto: Rif. Met. RAVENNA Mare–RAVENNA Terra
 OPERE CONNESSE DI INTERESSE REGIONALE
 DN 500–100 (20”–4”) DP 75 bar

TRACCIATO DI PROGETTO CON AREE DI LAVORO E STRADE DI ACCESSO

0	06/07/18	EMISSIONE	MARIONNI	URBINELLI	LUMINARI
INDICE	DATA	R E V I S I O N I	ELABORATO	VERIFICATO	APPROVATO
Proprietario		Progettista		Dis.	
				PG-AS-002	
				Comm. NR/17135 NR/08283	
					Foglio 10 di 10 Scala 1:10000

LEGENDA

SIMBOLOGIA CARTOGRAFICA

- | | | | |
|--|---|--|---|
| | Metanodotto in progetto | | Altre condotte di terzi |
| | Metanodotti in esercizio | | Altri metanodotti in progetto |
| | Metanodotti da porre fuori esercizio e recuperare | | Gallerie, Tunnel, Mini-Microtunnel, Raise Boring e T.O.C. |
| | Alternativa di tracciato | | Impianti di linea in progetto |
| | Aree impianti stacco-terminale in progetto | | Impianti di linea su rete in esercizio |
| | Aree impianti stacco-terminale esistenti | | Impianti di linea da porre fuori esercizio e recuperare |
| | Piazzola di stoccaggio tubazioni | | Depositi temporanei |
| | Strada di accesso all'impianto | | Strade di accesso provvisorio |
| | Adeguamento strade esistenti | | Limite sovrapposizione fogli |
| | | | Integrazioni planimetriche di progetto |
| | | | Integrazioni planimetriche esistenti |

SIMBOLOGIA MECCANICA

- Punto di intercettazione di linea (P.I.L.)
- Punto di intercettazione di derivazione importante (P.I.D.I.)
- Punto di intercettazione di derivazione semplice con stacco da P.I.L. (P.I.D.S.)
- Punto di intercettazione e derivazione semplice con stacco da Linea (P.I.D.S.)
- Punto di intercettazione con discaggio di allacciamento (P.I.D.A.)
- Punto predisposto per il discaggio di allacciamento (P.P.D.A.)
- Punto di sezionamento elettrico terminale (P.S.E.T.)
- Stazione predisposta per lancio e ricevimento PIG
- Impianto di riduzione/regolazione della pressione

SIMBOLOGIA TEMATICA

- Aree di lavoro
- Strade di accesso definitive
- Strade di accesso provvisorie

Il presente disegno è di proprietà aziendale - La Società tutela i propri diritti a termine di legge.

Progressiva chilometrica	CHILOMETRO N.	
Comuni	COMUNE	
Province	PROVINCIA	
Impianti		
Attraversamenti		
AREE DI LAVORO STRADE DI ACCESSO TEMPORANEE E DEFINITIVE		
		Strade di accesso definitive
		Strade provvisorie