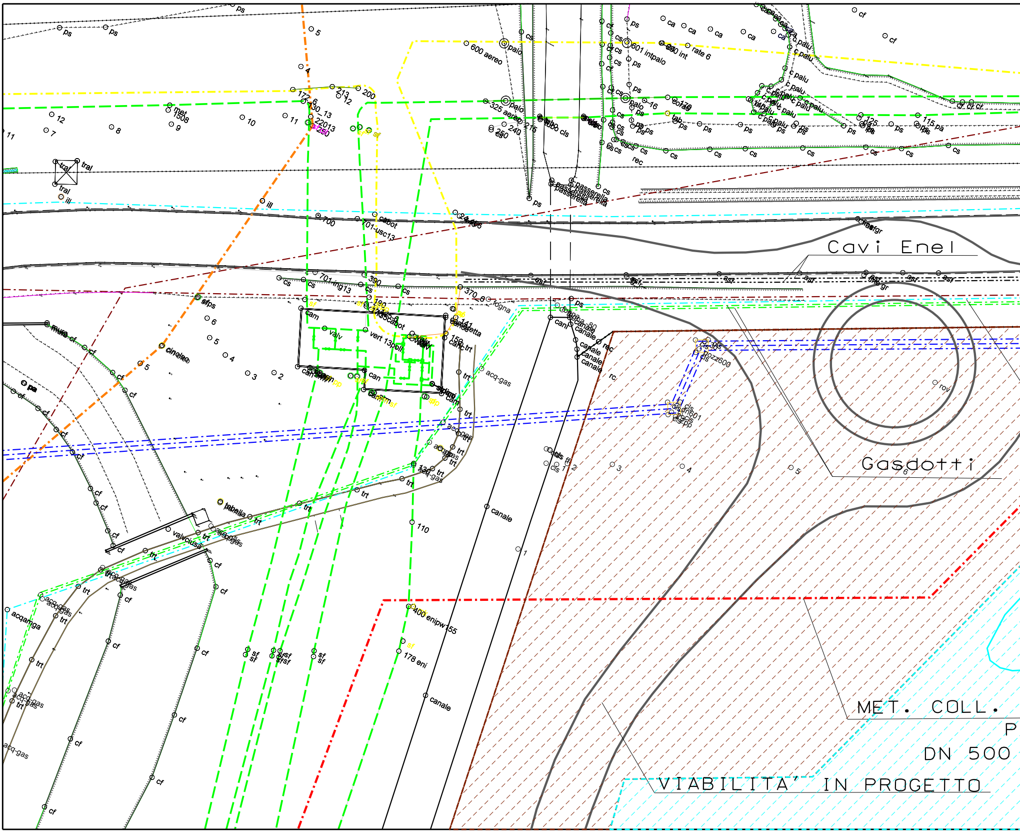
Cavi Enel
Gasdotti
MET. COLL.
P
DN 500
VIABILITA' IN PROGETTO
600 aereo
601 intpalo
325 aereo
700
701-usc13
701-ing13
390
370_6
fogna
canale
acq-gas
acqamga
valvciusa
tabella
cindeo
muro cf
400 enipw155
178 eni
110
vert 13poli
rate 6
115 pa
passerella
trt
cf
ps
cs
sf

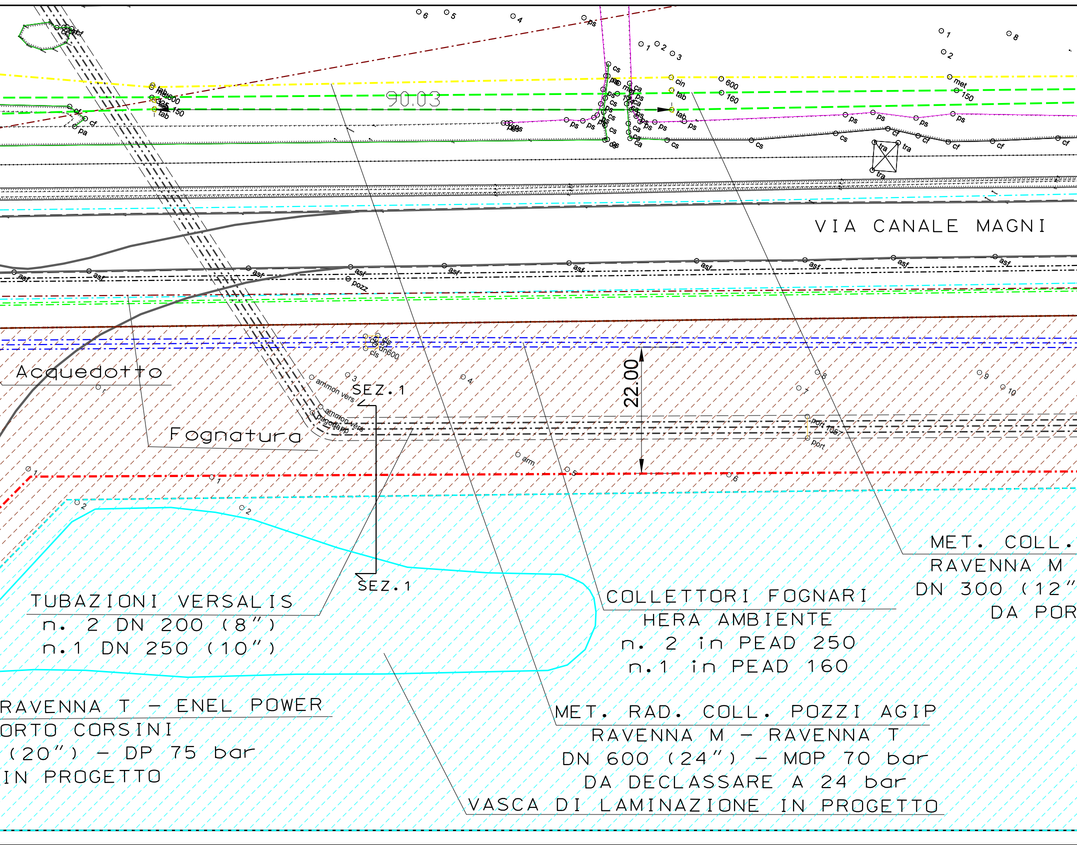
90.03
VIA CANALE MAGNI
Acquedotto
Fognatura
SEZ.1
22.00
SEZ.1
MET. COLL.
RAVENNA M
DN 300 (12"
DA POR
TUBAZIONI VERSALIS
n. 2 DN 200 (8")
n.1 DN 250 (10")
COLLETTORI FOGNARI
HERA AMBIENTE
n. 2 in PEAD 250
n.1 in PEAD 160
RAVENNA T - ENEL POWER
ORTO CORSINI
(20") - DP 75 bar
IN PROGETTO
MET. RAD. COLL. POZZI AGIP
RAVENNA M - RAVENNA T
DN 600 (24") - MOP 70 bar
DA DECLASSARE A 24 bar
VASCA DI LAMINAZIONE IN PROGETTO
ammon vers
ammon vers
pegodapo
cls
dn600
port 1057
port
arm
asf
pozz
ps
cs
cf
tra
tab
met
cin
600
160
150
ca
pa

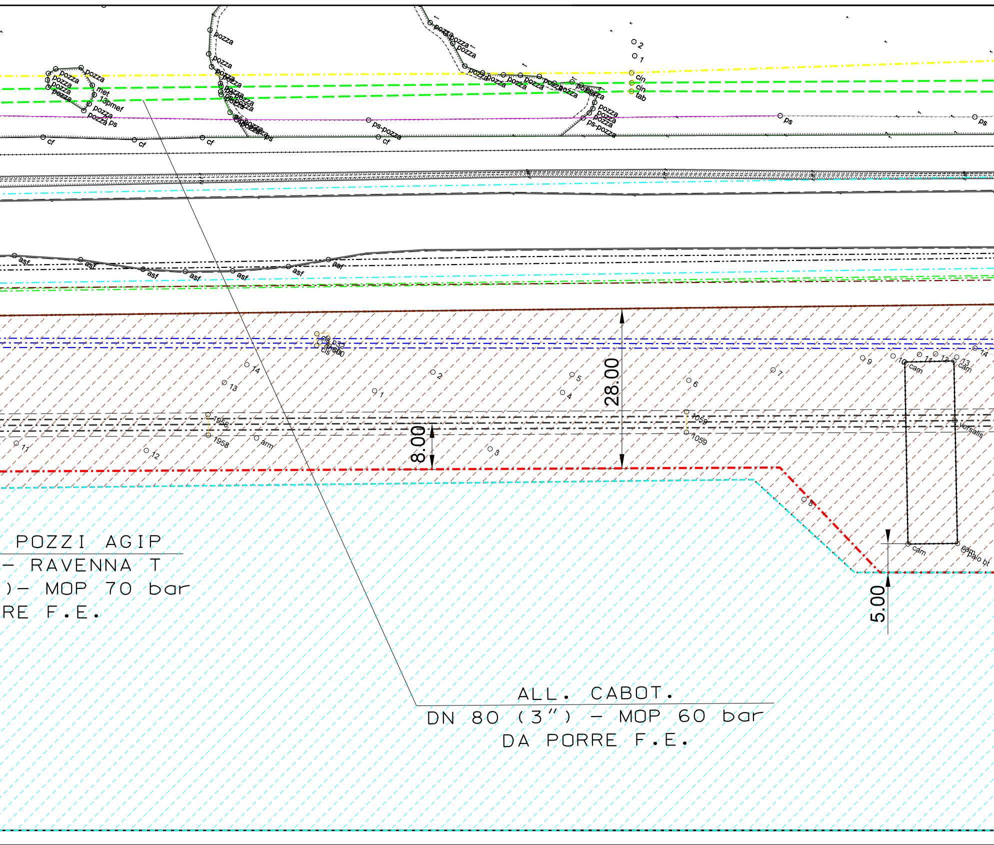
POZZI AGIP
– RAVENNA T
)– MOP 70 bar
RE F.E.
ALL. CABOT.
DN 80 (3") – MOP 60 bar
DA PORRE F.E.
28.00
8.00
5.00
pozza
ps
cf
asf
cin
tab
met
ps-pozza
cam
1958
1059
arm
versalis
palo bt

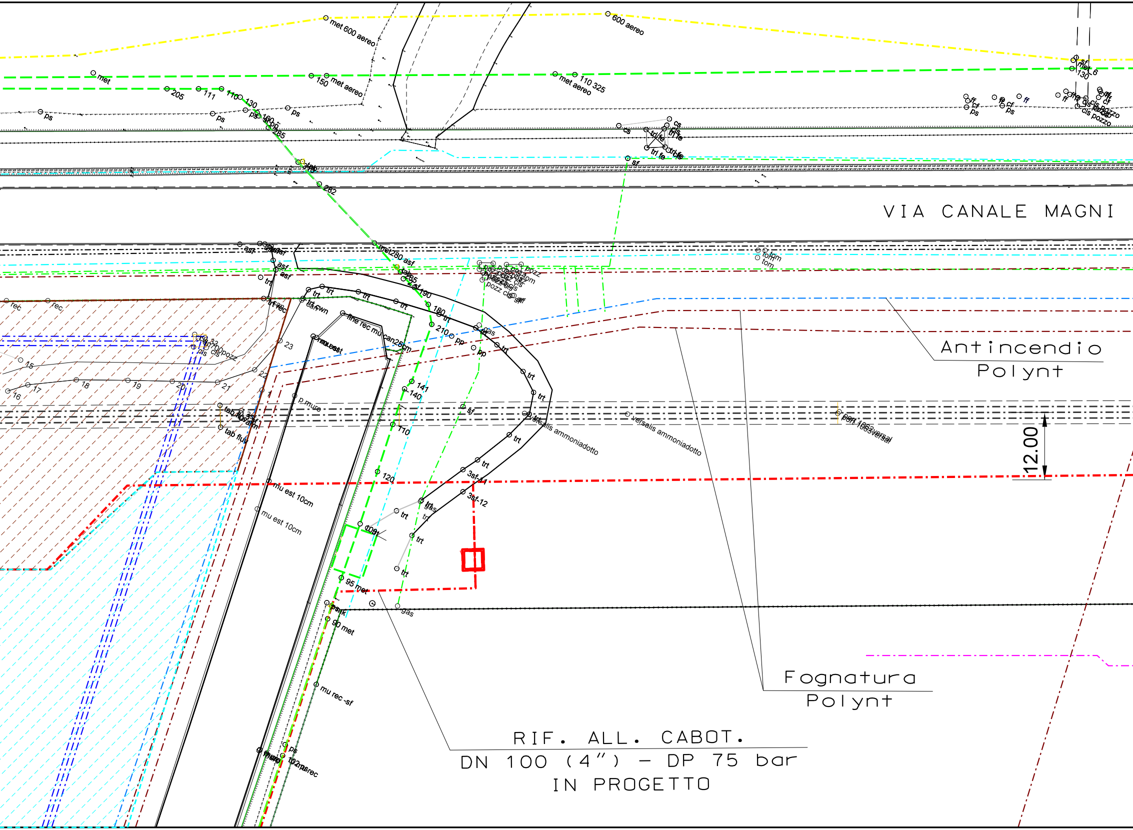
VIA CANALE MAGNI
Antincendio
Polynt
12.00
versalis ammoniadotto
Fognatura
Polynt
RIF. ALL. CABOT.
DN 100 (4") – DP 75 bar
IN PROGETTO
met 600 aereo
600 aereo
met aereo
110 325
mu est 10cm
mu rec -sf
95 met
90 met

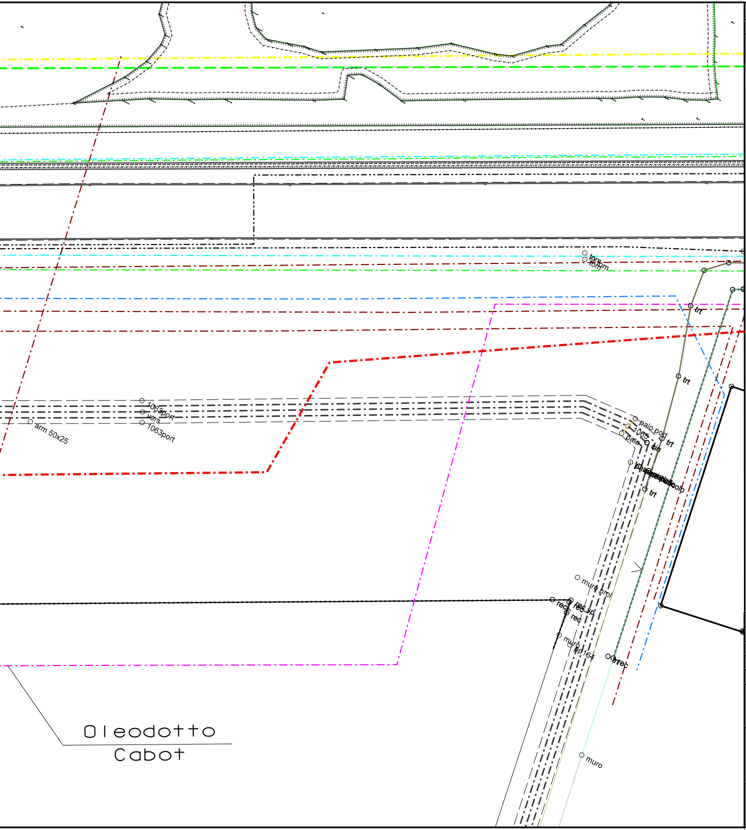
tom
tom
trt
trt
1063port
vers
1063port
arm 50x25
palo port
1065
palo
trt
cin
trt
muro prol
rec
rec sp
rec
muro
pp164
trrec
muro
Oleodotto
Cabot

DISEGNI DI RIFERIMENTO	N.

▬ · ▬ · METANODOTTO IN PROGETTO

▨ AREA DI BONIFICA MEDIANTE RIMODELLAMENTO MORFOLOGICO E RIPRISTINO DEL TERRENO

▨ LIMITE AREA CAPING

SEZIONE 1

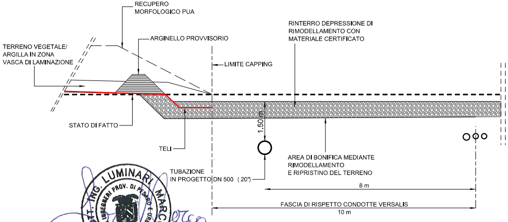
RECUPERO MORFOLOGICO PUA
ARGINELLO PROVVISORIO
RINTERRO DEPRESSIONE DI RIMODELLAMENTO CON MATERIALE CERTIFICATO
TERRENO VEGETALE/ ARGILLA IN ZONA VASCA DI LAMINAZIONE
LIMITE CAPPING
STATO DI FATTO
1.50 m
TELI
TUBAZIONE IN PROGETTO DN 500 (20")
AREA DI BONIFICA MEDIANTE RIMODELLAMENTO E RIPRISTINO DEL TERRENO
8 m
FASCIA DI RISPETTO CONDOTTE VERSALIS
10 m

DOTT. ING. LUMINARI MARCO N.1332

0	06/07/18	EMISSIONE	FAMULARI	URBINELLI	LUMINARI
INDICE	DATA	REVISIONI	DISEGN.	CONTR.	APPROV.

Proprietario snam

Progettista COMIS consulenza materiali - ispezioni - saldatura progettazione - direzione lavori

DISEGNO **PQ-01**

Impianto n°: **20091**

Metanodotto: **COLL. RAVENNA TERRA- ENEL POWER P.TO CORSINI**
DN 500 (20") - DP 75 bar

REVISIONE 0

COMMESSA **NR/17135/R-L02**
COD. TEC. **20091**

SCALA **1:500**

sostituisce il
sostituito dal

PIANO QUOTATO PERCORRENZA
SITO EX ENICHEM - CA' PONTICELLE

Il presente disegno e' di proprieta' aziendale - La societa' tutelera' i propri diritti a termine di legge.