

All.to n°4A

VINCOLI E TUTELE

 SEDIME AEROPORTUALE ATTUALE

 AREA DI INTERVENTO "BUSINESS DISTRICT"

ESTRATTO

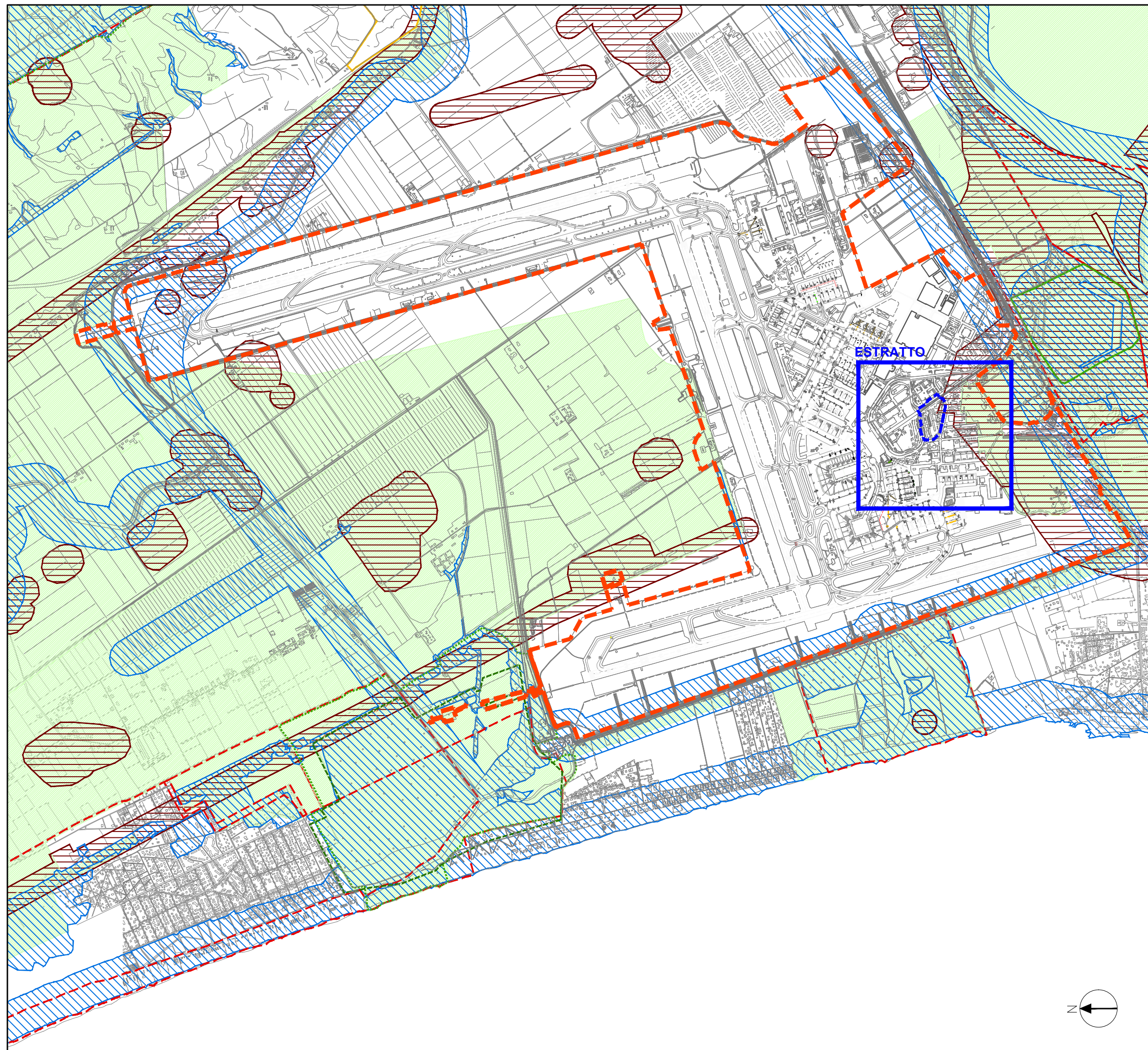
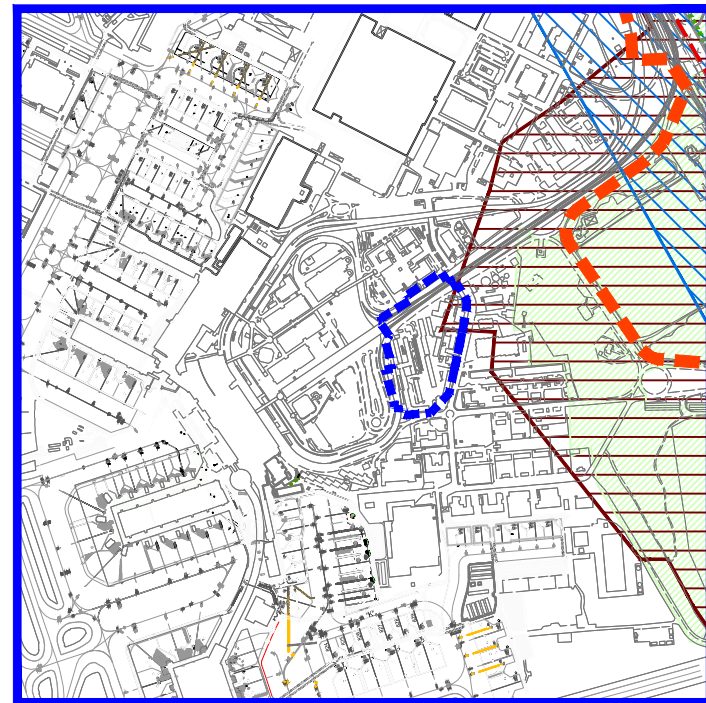



NOTA La coerenza dei vincoli è stata già oggetto di analisi nell'ambito della procedura V.I.A. del progetto di completamento di FCO sud.

 Aree tutelate per legge ai sensi dell'art. 142 del D.Lgs. 42/2004 escluse lett. m e f. La campitura comprende i beni tutelati dalla legge ai sensi dell'art. 142 comma 1 lettere:

- i territori costieri compresi in una fascia della profondità di 300 metri dalla linea di battigia, anche per i terreni elevati sul mare;
- i territori contermini ai laghi compresi in una fascia della profondità di 300 metri dalla linea di battigia, anche per i terreni elevati sui laghi;
- i fiumi, i torrenti, i corsi d'acqua iscritti negli elenchi previsti dal testo unico delle disposizioni di legge sulle acque ed impianti elettrici, approvato con regio decreto 11 dicembre 1933, n. 1775, e le relative sponde o piedi degli argini per una fascia di 150 metri ciascuna;
- i territori coperti da foreste e da boschi, ancorchè percorsi o danneggiati dal fuoco, e quelli sottoposti a vincolo di rimboscimento, come definiti dall'articolo 2, commi 2 e 6, del D.Lgs. 18 maggio 2001, n. 227.

 Aree di notevole interesse pubblico ai sensi dell'art. 136 del D.Lgs. 42/2004 e s.m.i. - Istituiti con DM

 Aree di notevole interesse pubblico ai sensi dell'art. 136 del D.Lgs. 42/2004 e s.m.i. - Proposta della Commissione Provinciale

 Beni culturali ai sensi dell'art. 10 ed aree tutelate ai sensi dell'art. 142 comma 1 let. m) Zone di interesse archeologico del D.Lgs. 42/2004 ed s.m.i.

 Rete Natura 2000

 Aree naturali protette: Riserva Naturale Statale del Litorale Romano (Zone 1 e 2) e i parchi e le riserve nazionali o regionali, nonchè i territori di protezione esterna dei parchi tutelati ai sensi dell'art. 142 comma 1 let. f) del D.Lgs. 42/2004 e s.m.i.

 Altre aree naturali protette, EUAP "Oasi di Macchiagrande" (Cod. 0447), L. n. 394 del 6 dicembre 1991

