

Legenda

- Sostegni**
- Nuovo
 - ✕ Da Demolire
 - Esistente
- Linee Elettriche**
- Nuova linea aerea 220kV ST
 - Nuova linea aerea 132kV DT
 - Nuova linea aerea 132kV ST
 - Nuovo cavo interrato 132kV
 - ✕ Linea aerea 220kV ST da demolire
 - ✕ Linea aerea 132kV ST da demolire
 - Linea aerea esistente
 - Stazione Elettrica nuova costruzione
 - Cabina Primaria esistente
 - Cabina Utente esistente
- Altre informazioni**
- Limite comunale
- Carta archeologica**
- ⚡ Siti archeologici
 - Beni architettonici (art. 12 DL 42/2004)
 - Strada Regia Alemagna
 - Via Claudia Augusta
- Vincoli**
- Aree d'interesse culturale (Art. 12 DL42/2004)
 - ▨ Aree notevoli interesse pubblico (art. 136 DL42/2004)

Alessandro Dott. DE ROSA
Via 25 Aprile, 16 - 87053 CELICO (CS)
C. Fisc. DRS LSN 77M 16 D086B
P. IVA 02922650789

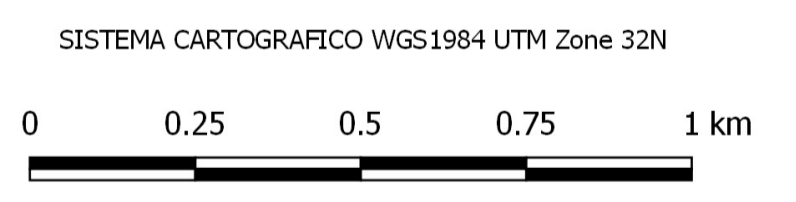

REVISIONI	DATA	DESCRIZIONE	ELABORATO	VERIFICATO	APPROVATO
00	30/03/2018	PRIMA EMISSIONE	CESI	L. Molteni ING/PRE-AM	N. Rivabene ING/PRE-AM
TIPOLOGIA DELL'ELABORATO		CODIFICA DELL'ELABORATO			
PROGETTO		DGCRI4003BIAM02430_01			
RICAVATO DAL DOC. TERNA		RIASSETTO DELLA RETE ELETTRICA DI TRASMISSIONE NAZIONALE NELL'ALTO BELLUNESE			
CLASSIFICAZ. DI SICUREZZA		Relazione archeologica preliminare			
PUBBLICO		CARTA ARCHEOLOGICA			
NOME DEL FILE	SCALA CAD	FORMATO	SCALA	FOGLIO	
DGCRI4003BIAM02430_01.pdf	-	A1	1:10000	10/10	

Questo documento contiene informazioni di proprietà Terna Rete Italia S.p.A. e deve essere utilizzato esclusivamente dal destinatario in relazione alle finalità per le quali è stato ricevuto. È vietata qualsiasi forma di riproduzione o di divulgazione senza l'esplicito consenso di Terna Rete Italia S.p.A. This document contains information proprietary to Terna Rete Italia S.p.A. and it will have to be used exclusively for the purposes for which it has been furnished. Whichever shape of spreading or reproduction without the written permission of Terna Rete Italia S.p.A. is prohibited.