

- Carta degli habitat**
- No habitat di interesse comunitario
 - 3220 - Fiumi alpini con vegetazione riparia erbacea
 - 4070 - Boscaglie di Pinus mugo e Rhododendron hirsutum (Mugo-Rhododendretum hirsuti)
 - 6170 - Formazioni erbose calcicole alpine e subalpine
 - 6210 - Formazioni erbose secche seminaturali e facies coperte da cespugli su substrato calcareo (Festuco-Brometalia)
 - 6510 - Praterie magre da fieno a bassa altitudine (Alopecurus pratensis, Sanguisorba officinalis)
 - 7140 - Torbiere di transizione e instabili
 - 7230 - Torbiere basse alcaline
 - 8120 - Ghiaioni calcarei e scistocalcarei montani e alpini (Thlaspietea rotundifolii)
 - 8210 - Pareti rocciose calcaree con vegetazione casmofitica
 - 9130 - Faggeti dell'Asperulo-Fagetum
 - 9150 - Faggeti calcicoli dell'Europa centrale del Cephalanthero-Fagion
 - 91E0 - Foreste alluvionali di Alnus glutinosa e Fraxinus excelsior (Alno-Padion, Alnion incanae, Salicion albae)
 - 9410 - Foreste acidofile montane e alpine di Picea (Vaccinio-Piceetea)
 - 9420 - Foreste alpine di Larix decidua e/o Pinus cembra

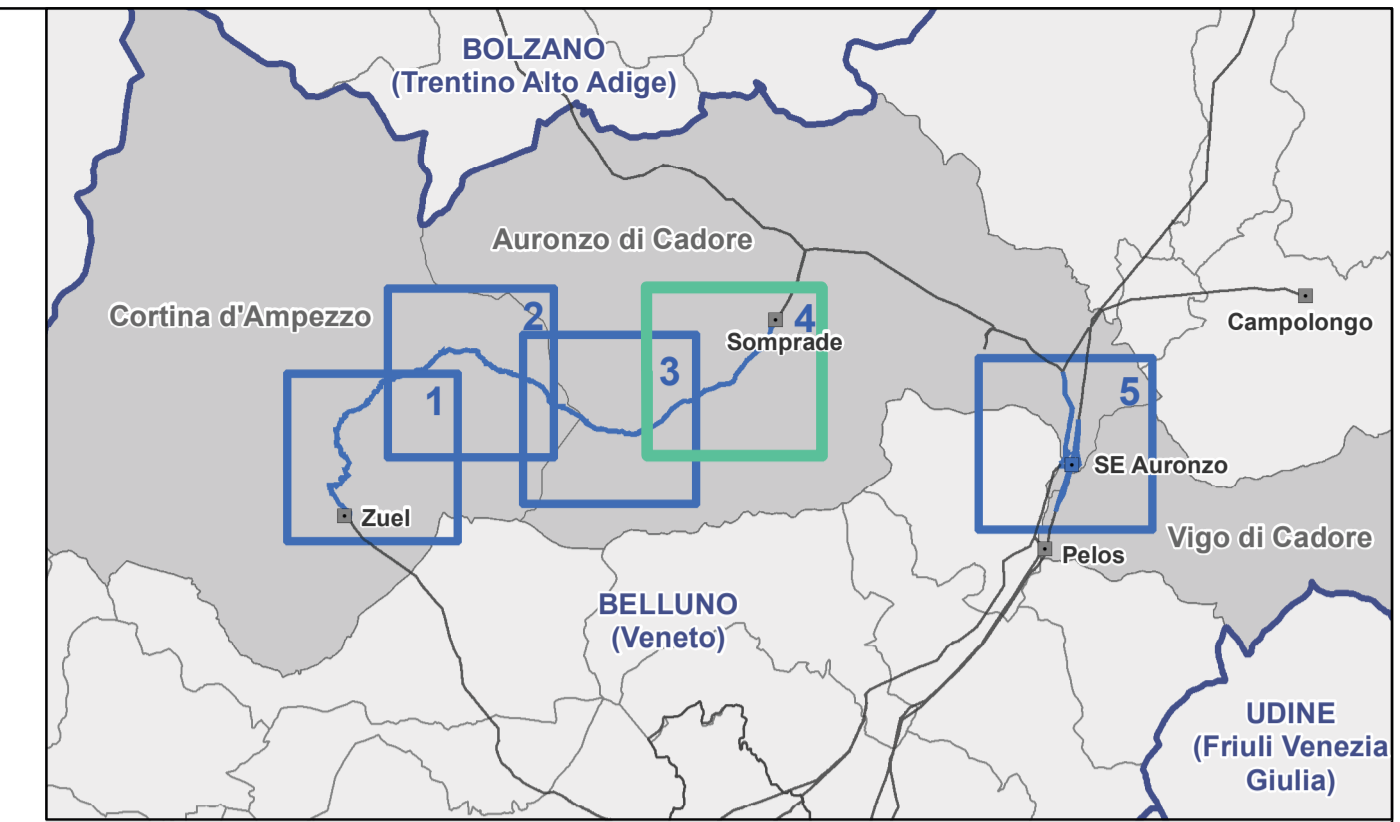
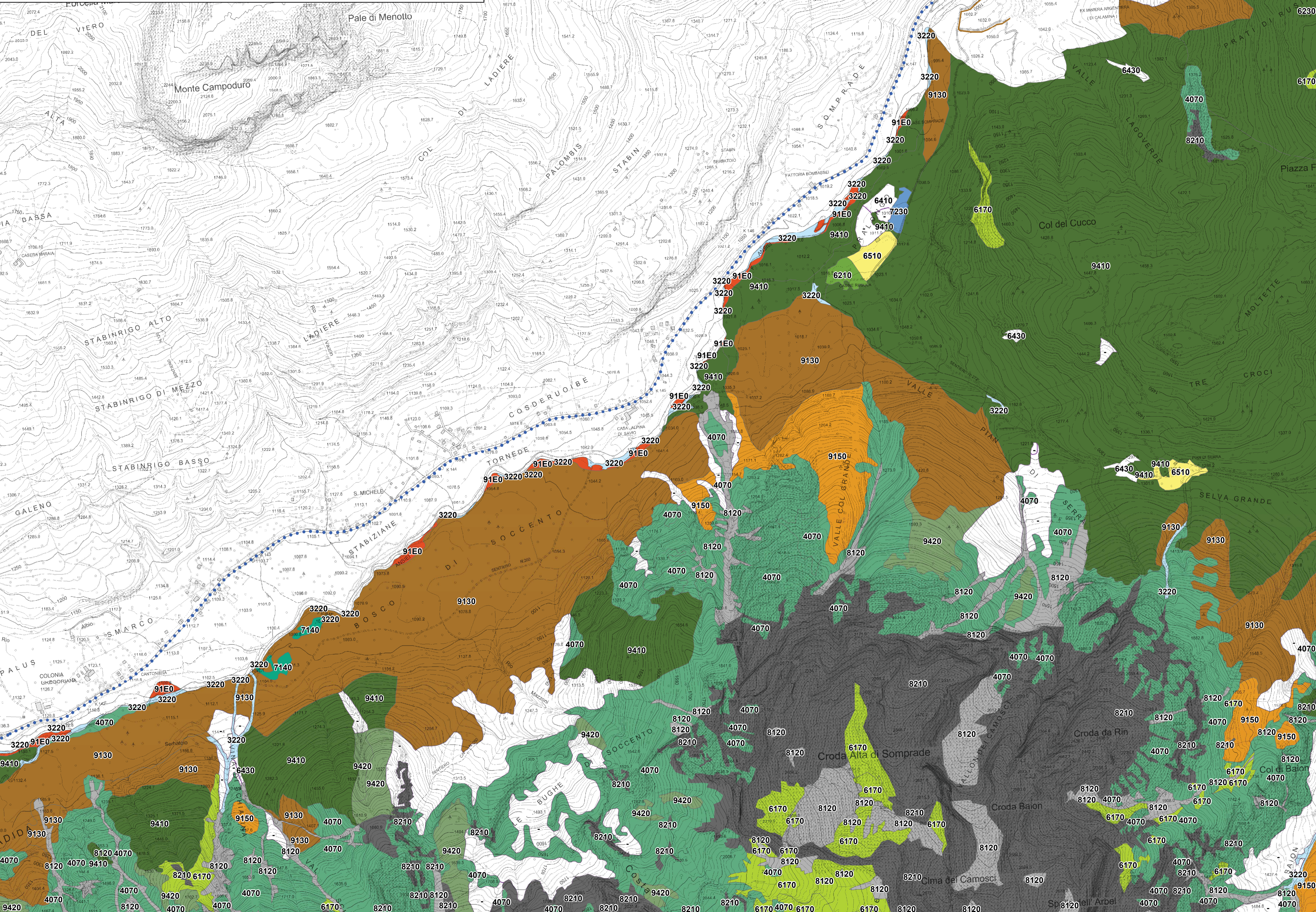

Legenda

Sostegni

- Nuovo
- Da demolire
- Esistente

Linee elettriche

- Nuova linea aerea 132 kV ST
- Nuova linea aerea 132 kV DT
- Nuova linea aerea 220 kV ST
- Nuovo cavo interrato 132 kV
- Linea aerea 132 kV ST da demolire
- Linea aerea 220 kV ST da demolire
- Linea aerea esistente
- Nuova Stazione Elettrica
- Cabina primaria esistente

Aree e piste di cantiere

- Area di cantiere base
- Area di stoccaggio
- Nuova pista di cantiere
- Pista esistente

Altre informazioni

- Aree di taglio della vegetazione arborea

Fonte dati
Regione Veneto, Carta degli habitat e habitat di specie.

System of reference
WGS 1984 UTM Zone 32N

REVISIONI	DATA	DESCRIZIONE	ELABORATO	VERIFICATO	APPROVATO																												
00	30/03/2018	PRIMA EMISSIONE	CESI	L. Moiana ING/PRE-AM	N. Rivabene ING/PRE-AM																												
<table border="1" style="width: 100%; border-collapse: collapse;"> <tr> <td style="width: 20%;">TIPOLOGIA DELL'ELABORATO</td> <td style="width: 40%;">CODIFICA DELL'ELABORATO</td> <td style="width: 40%;"></td> </tr> <tr> <td>CESI</td> <td>DGCR14003BIAM02435_TAV_2</td> <td>TERNAGROUP</td> </tr> <tr> <td>PROGETTO</td> <td colspan="2" style="text-align: center;">TITOLO</td> </tr> <tr> <td colspan="3" style="text-align: center;">RIASSETTO DELLA RETE ELETTRICA DI TRASMISSIONE NAZIONALE NELL'ALTO BELLUNESE</td> </tr> <tr> <td colspan="3" style="text-align: center;">STUDIO PER LA VALUTAZIONE DI INCIDENZA</td> </tr> <tr> <td colspan="3" style="text-align: center;">CARTA DEGLI HABITAT</td> </tr> <tr> <td>NOME DEL FILE</td> <td>SCALA CAD</td> <td>FORMATO</td> <td>SCALA</td> <td>FOGLIO</td> </tr> <tr> <td>DGCR14003BIAM02435_TAV_2.pdf</td> <td>-</td> <td>A1</td> <td>1:10.000</td> <td>4 / 5</td> </tr> </table>						TIPOLOGIA DELL'ELABORATO	CODIFICA DELL'ELABORATO		CESI	DGCR14003BIAM02435_TAV_2	TERNAGROUP	PROGETTO	TITOLO		RIASSETTO DELLA RETE ELETTRICA DI TRASMISSIONE NAZIONALE NELL'ALTO BELLUNESE			STUDIO PER LA VALUTAZIONE DI INCIDENZA			CARTA DEGLI HABITAT			NOME DEL FILE	SCALA CAD	FORMATO	SCALA	FOGLIO	DGCR14003BIAM02435_TAV_2.pdf	-	A1	1:10.000	4 / 5
TIPOLOGIA DELL'ELABORATO	CODIFICA DELL'ELABORATO																																
CESI	DGCR14003BIAM02435_TAV_2	TERNAGROUP																															
PROGETTO	TITOLO																																
RIASSETTO DELLA RETE ELETTRICA DI TRASMISSIONE NAZIONALE NELL'ALTO BELLUNESE																																	
STUDIO PER LA VALUTAZIONE DI INCIDENZA																																	
CARTA DEGLI HABITAT																																	
NOME DEL FILE	SCALA CAD	FORMATO	SCALA	FOGLIO																													
DGCR14003BIAM02435_TAV_2.pdf	-	A1	1:10.000	4 / 5																													

Questo documento contiene informazioni di proprietà Terna Rete Italia S.p.A. e deve essere utilizzato esclusivamente dal destinatario in relazione alle finalità per le quali è stato ricevuto. È vietata qualsiasi forma di riproduzione o di divulgazione senza esplicito consenso di Terna Rete Italia S.p.A. This document contains information proprietary to Terna Rete Italia S.p.A. and it will have to be used exclusively for the purposes for which it has been furnished. Whichever shape of spreading or reproduction without the written permission of Terna Rete Italia S.p.A. is prohibited.