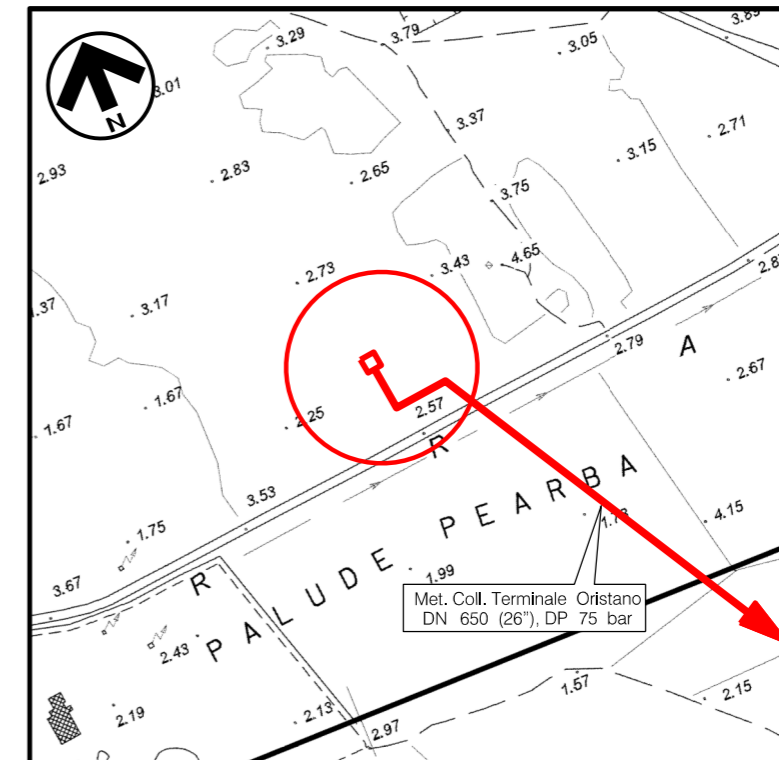

DOCUMENTI DI RIFERIMENTO

N.

COROGRAFIA 1:10000
CTR F.528110

1	GIUGNO '18	REVISIONE	E.ALIMONTI	M.FORNAROLI	V.FORLIVESI O.CORDA						
0	MAGGIO '17	EMISSIONE	F.MARCHETTI	M.FORNAROLI	V.FORLIVESI G.GIOVANNINI						
INDICE	DATA	REVISIONI	ELABORATO	VERIFICATO	APPROVATO						
PROPRIETARIO 		PROGETTISTA  Rif TPIDL: 073670-010-STC-3290-153 TECHNIP ITALY DIREZIONE LAVORI S.p.A.		Dis. ST-153 Fg. 1 di 3							
Progetto: METANIZZAZIONE SARDEGNA MET. COLLEGAMENTO TERMINALE ORISTANO DN 650 (26"), DP 75 bar			Comm. NR/14327/R-L10								
			INDICE <table border="1" style="display: inline-table; vertical-align: middle;"> <tr> <td style="text-align: center;">1</td> <td></td> <td></td> <td></td> <td></td> <td></td> </tr> </table>			1					
1											
			Scala 1:500								
PIDIn.1 – AREA IMPIANTISTICA DI SANTA GIUSTA PLANIMETRIA E PROSPETTI			Sostituisce il Sostituito dal								

Progetto: METANIZZAZIONE SARDEGNA
 MET. COLLEGAMENTO TERMINALE DI ORISTANO DN650 (26"), DP 75 bar

PIDI n.1 - AREA IMPIANTISTICA DI SANTA GIUSTA
 PLANIMETRIA

1	GIUGNO '18	REVISIONE	E.ALIMONTI	M.FORNAROLI	V.FORLIVESI O.CORDA
0	MAGGIO '17	EMISSIONE	F.MARCHETTI	M.FORNAROLI	V.FORLIVESI G.GIOVANNINI
INDICE	DATA	REVISIONI			APPROVATO
PROPRIETARIO			PROGETTISTA	 Rif. TPIDL: 073670-010-STC-3290-153 TECHNIP ITALY DIREZIONE LAVORI S.p.A.	
			DIS. N.	ST-153	
			Comm.	NR/14327/R-L10	

Foglio
 2
 di 3
 Scala
 1:500

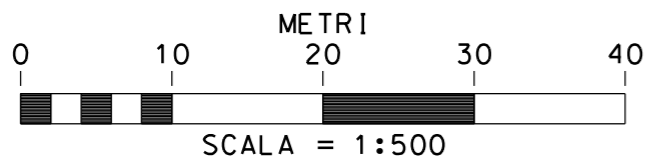
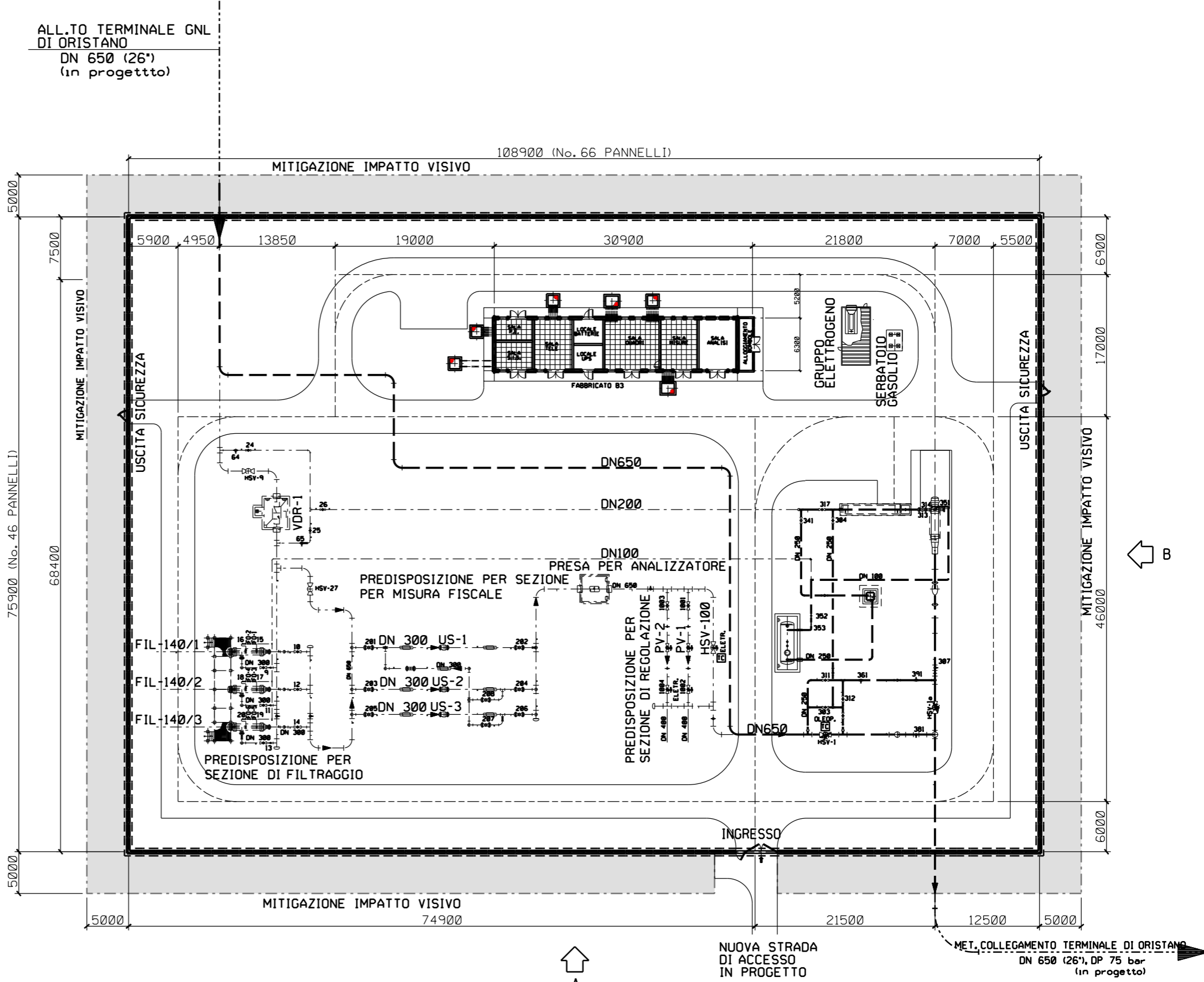

Progetto: METANIZZAZIONE SARDEGNA
 MET. COLLEGAMENTO TERMINALE DI ORISTANO DN650 (26"), DP 75 bar

PIDI n.1 - AREA IMPIANTISTICA DI SANTA GIUSTA
 PROSPETTI

1	GIUGNO '18	REVISIONE	E.ALIMONTI	M.FORNAROLI	V.FORLIVESI O.CORDA
0	MAGGIO '17	EMISSIONE	F.MARCHETTI	M.FORNAROLI	V.FORLIVESI G.GIOVANNINI
INDICE	DATA	R E V I S I O N I			ELABORATO
PROPRIETARIO		PROGETTISTA		DIS. N.	
				ST-153	
		Rif. TPIDL: 073670-010-STC-3290-153 TECHNIP ITALY DIREZIONE LAVORI S.p.A.		Comm. NR/14327/R-L10	

Foglio
3
 di 3
 Scala
1:250

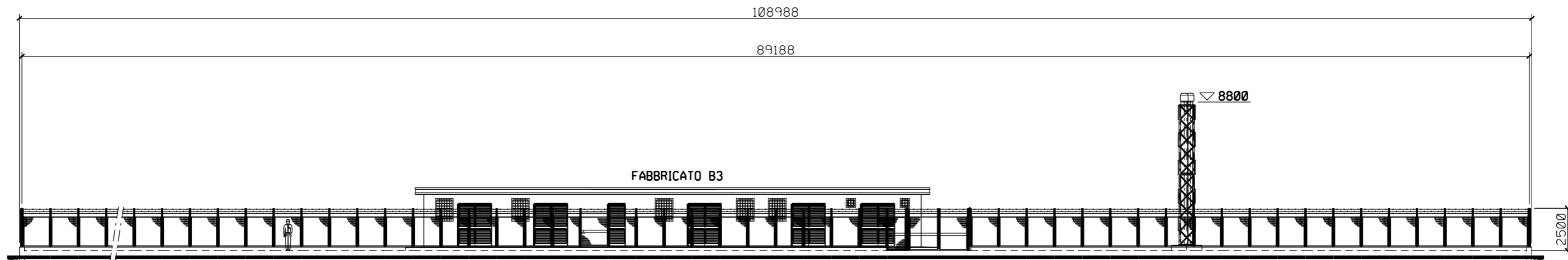

PROSPETTO A

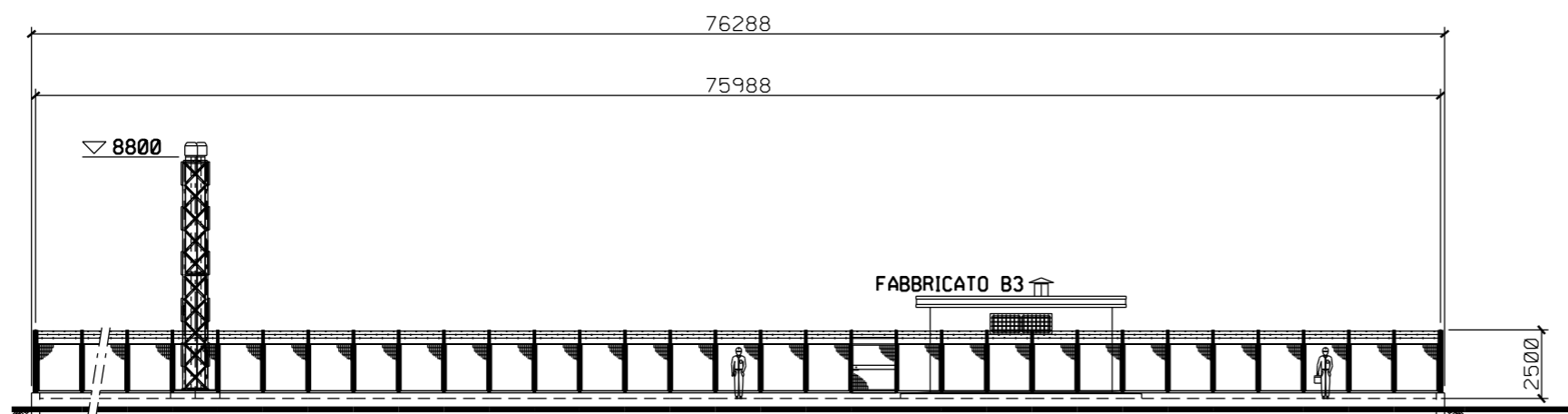

PROSPETTO B

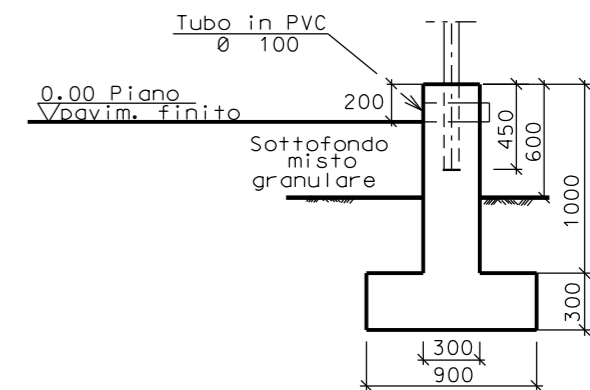

SEZIONE A - A

