

| |
|------------------------------|
| AREE SOGGETTE A V.P.E. |
| AREE IMPIANTISTICHE |
| STRADE DI ACCESSO DEFINITIVE |
| STRADE / PISTE |
| PIAZZOLE |
| TERRE CIVICHE |

| |
|--|
| CONFINI AMMINISTRATIVI |
| DATI CARATTERISTICI |
| DATI DI COSTRUZIONE |
| PRESSIONE DI PROGETTO 75.0 bar |
| GRADO DI UTILIZZAZIONE DICHIARATO $f < 0.57$ |
| DIAMETRO PREVALENTE = 400.0 (DN) |
| PROGR.PLAN.INIZIO TRONCO = 0.00 |
| REALIZZATO IN CONFORMITA' AL D.M. 17/04/2008 |
| CONFORMITA' AL D.M. NUMERO D.M. 17/04/2008 |
| PER MODIFICHE REALIZZATE SUCCESSIVAMENTE |
| DATI GENERALI |
| DN400 (16") SP 11.1 mm (UNI-EN) |
| CONFINI AMMINISTRATIVI |

PLANIMETRIA 1:2000

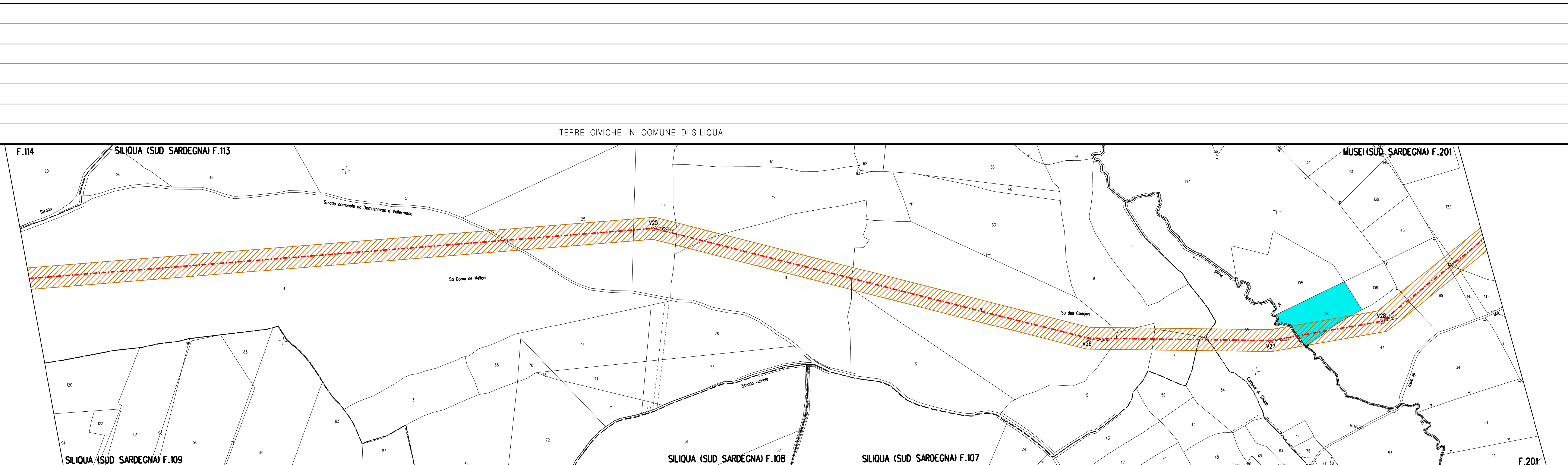

TERRE CIVICHE IN COMUNE DI SILIQUA

LEGENDA

SIMBOLOGIA TEMATICA

- Fascia di vincolo preordinato all'esproprio (v.p.e.) coincidente con la fascia di servitu'
- Terre Civiche

SIMBOLOGIA DI LINEA

- Metanodotto in progetto
- Altri metanodotti in progetto
- Vertice
- Picchetto

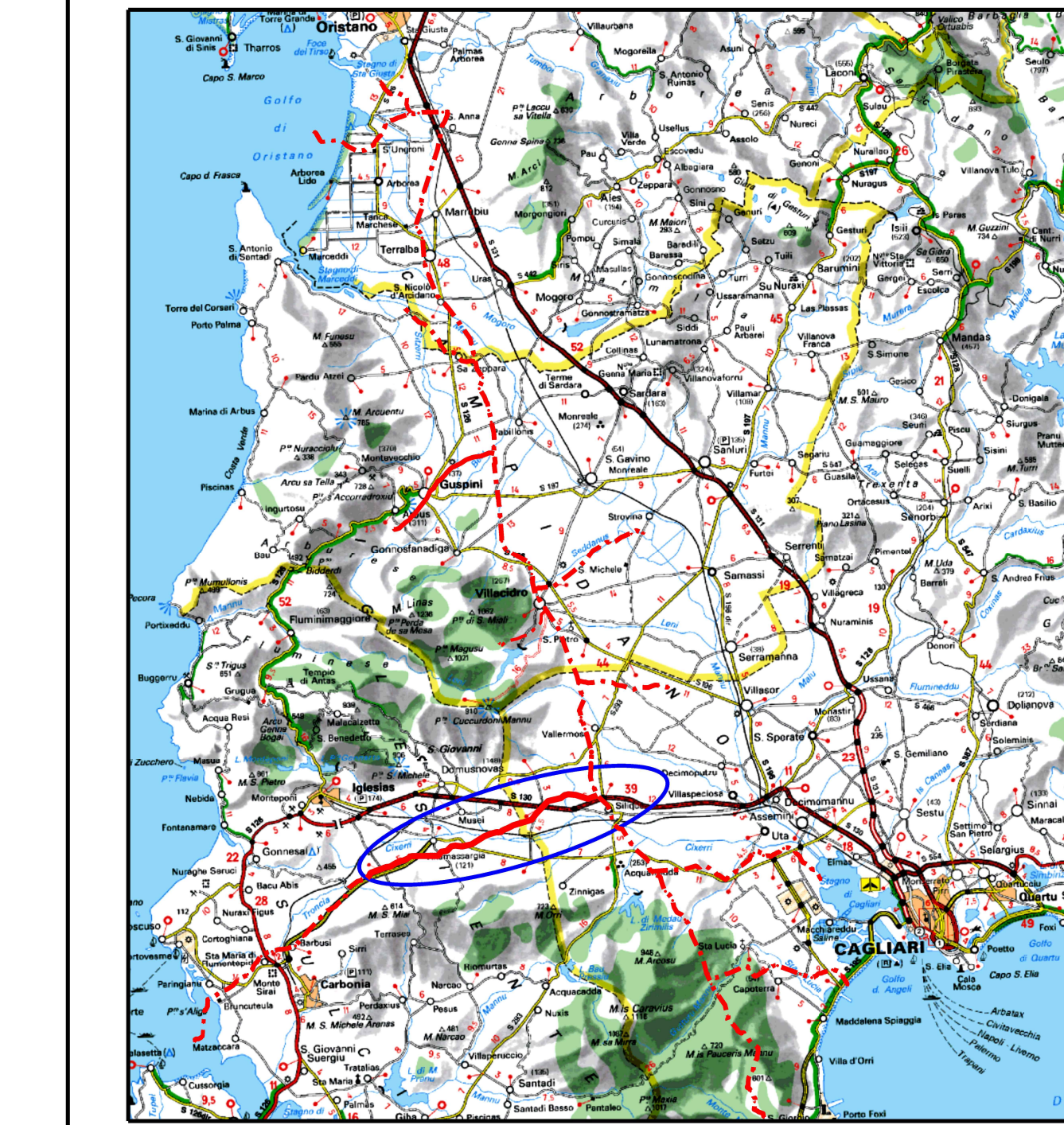

COROGRAFIA Scala 1:500.000

| | | | | | | | | | | | | | | | |
|--|-------------|-----------|--|-------------|-------------------------------|--------|---|--|--|--|--|--|--|--|--|
| 0 | 12-07-2018 | EMISSIONE | A. GORINI | F. CERRALTO | V. FORLIVESI G. GIOVANNINI | | | | | | | | | | |
| INDICE | DATA | REVISIONI | ELABORATO | VERIFICATO | APPROVATO | | | | | | | | | | |
| | PROGETTISTA | | Dis. PG-PL-8E-015 | | | | | | | | | | | | |
| Metanodotto: METANIZZAZIONE SARDEGNA METANODOTTO VALLERMOSA-SULCIS DN 400 (16") DP 75 bar | | | Comm. <table border="1"><tr><td>INDICE</td><td>0</td><td></td><td></td><td></td><td></td><td></td><td></td><td></td><td></td></tr></table> | | | INDICE | 0 | | | | | | | | |
| INDICE | 0 | | | | | | | | | | | | | | |
| PLANIMETRIA CATASTALE TERRE CIVICHE | | | Fg. 1 di 1 | | | | | | | | | | | | |
| | | | Scala 1:2000 | | | | | | | | | | | | |
| | | | Sostituisce il | | | | | | | | | | | | |
| | | | Sostituito dal | | | | | | | | | | | | |

Il presente disegno e' di proprieta' intellettuale di Technip FMC. Lo Socio/ario, tutelando i propri diritti a termine di legge.