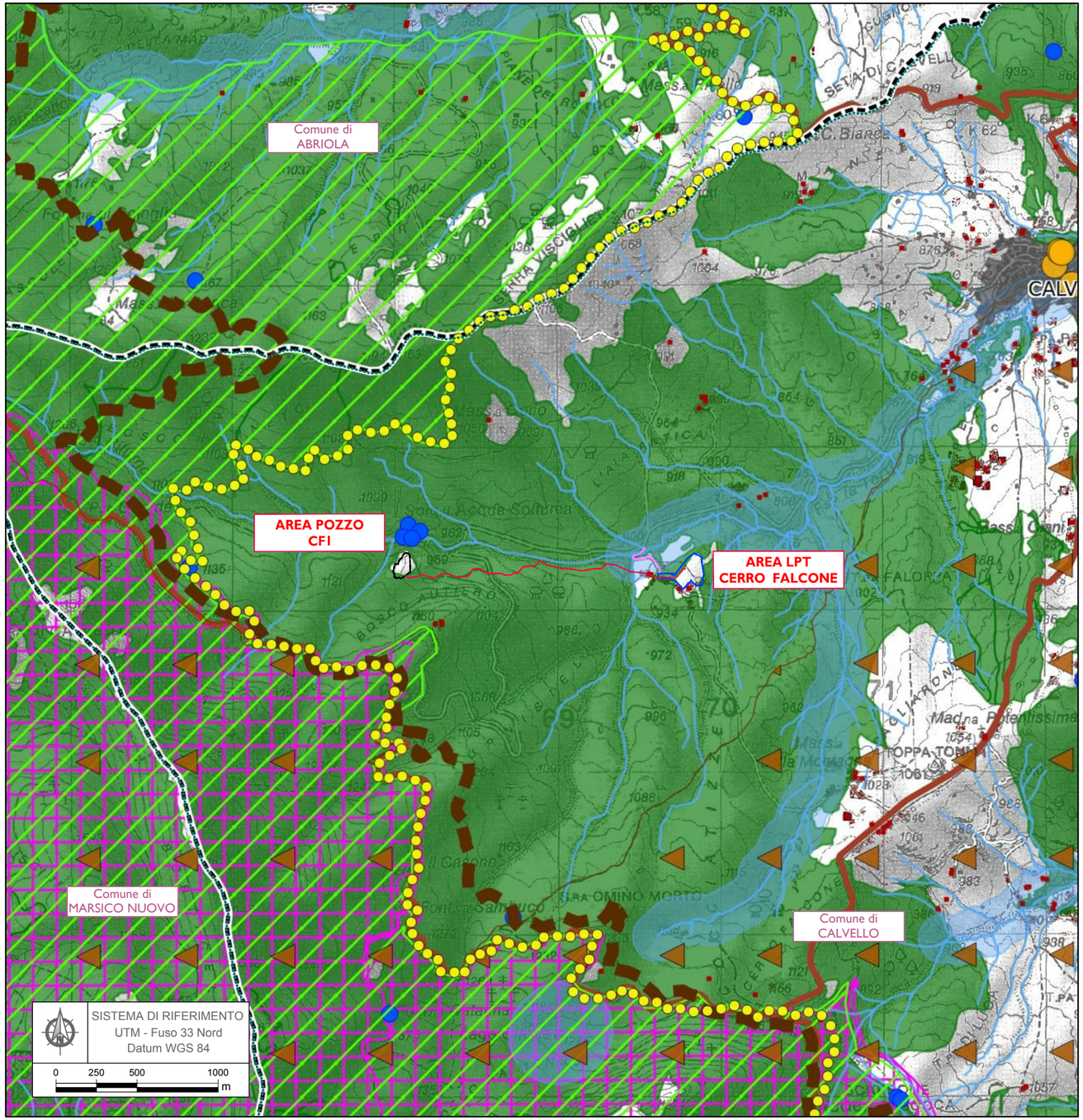

Ambito strategico

Reticolo Idrografico

Sorgenti/Fonti

Specchi d'acqua

Sistema Insediativo

centro abitato principale

nucleo abitato

localita produttiva

Case sparse

Sistema Relazionale

Viabilità

autostrade e raccordi autostradali

strade principali

strade secondarie

strade locali

Linea ferroviaria

Aree protette

Parchi Naturali

Riserve Naturali

SIC

ZPS

IBA

Bacini idrominerari

Beni paesaggistici

Aree ex L. 1497/39

Fasce di rispetto (fiumi, laghi, coste)

Foreste e boschi

Aree eccedenti 1200 metri

Zone di interesse archeologico

Vulcani

Beni Culturali

Tratto condotta di collegamento soggetto a dismissione

Tratto condotta di collegamento soggetto a rimozione

Strada di accesso all'Area LPT

Area LPT Cerro Falcone

ORDINE DEGLI INGEGNERI - TERAMO
986 DI MICHELE dott. CESARE
INGEGNERE

Eni S.p.A.
Distretto Meridionale

Progetto

RIPRISTINO TERRITORIALE AREA LPT CERRO FALCONE
E CONDOTTA DI COLLEGAMENTO
POZZO CERRO FALCONE 1 - AREA LPT

Oggetto

VALUTAZIONE PRELIMINARE
(ai sensi dell'art. 6, comma 9 del D.Lgs. 152/2006)

Tavola

CARTA DELLE AREE PROTETTE E
DEI VINCOLI TERRITORIALI

PROGER

SIME_AMB_01_26	SCALA
ALLEGATO 5	1:25000

REV	DATA	DESCRIZIONE	PREPARATO	VERIFICATO	APPROVATO
00	Aprile 2018	Emissione	Proger	ENI	ENI