

Il presente disegno e' di proprieta' aziendale - La Societa' tutelera' i propri diritti a termine di legge.



COROGRAFIA Scala 1:200.000

01	16-04-18	RIEMMISSIONE	AGUZZI	STROPPA	CAPRIOTTI
00	23-02-18	EMISSIONE	AGUZZI	STROPPA	CAPRIOTTI
INDICE	DATA	REVISIONI	ELABORATO	VERIFICATO	APPROVATO
 			Dis. PG-TP-2100		
			Fg. 1 di 6		
POTENZIAMENTO DERIVAZIONE PER GAETA ED OPERE CONNESSE			Comm. NR/15105		
			INDICE 0001		
			Scala 1:5000		
TRACCIATO DI PROGETTO			Sostituisce il		
			Sostituito dal		

POTENZIAMENTO DERIVAZIONE PER GAETA ED OPERE CONNESSE
 Var. Met. Benevento-Cisterna DN500 (20") - Lato Sessa Aurunca

01	16-04-18	RIEMISSIONE	AGUZZI	STROPPA	CAPRIOTTI
00	23-02-18	EMISSIONE	AGUZZI	STROPPA	CAPRIOTTI
INDICE	DATA	R E V I S I O N I			ELABORATO VERIFICATO APPROVATO

Foglio
2
 di 6
 Scala
1:5000

TRACCIATO DI PROGETTO

		Dis. PG-TP-2100
		Comm. NR/15105

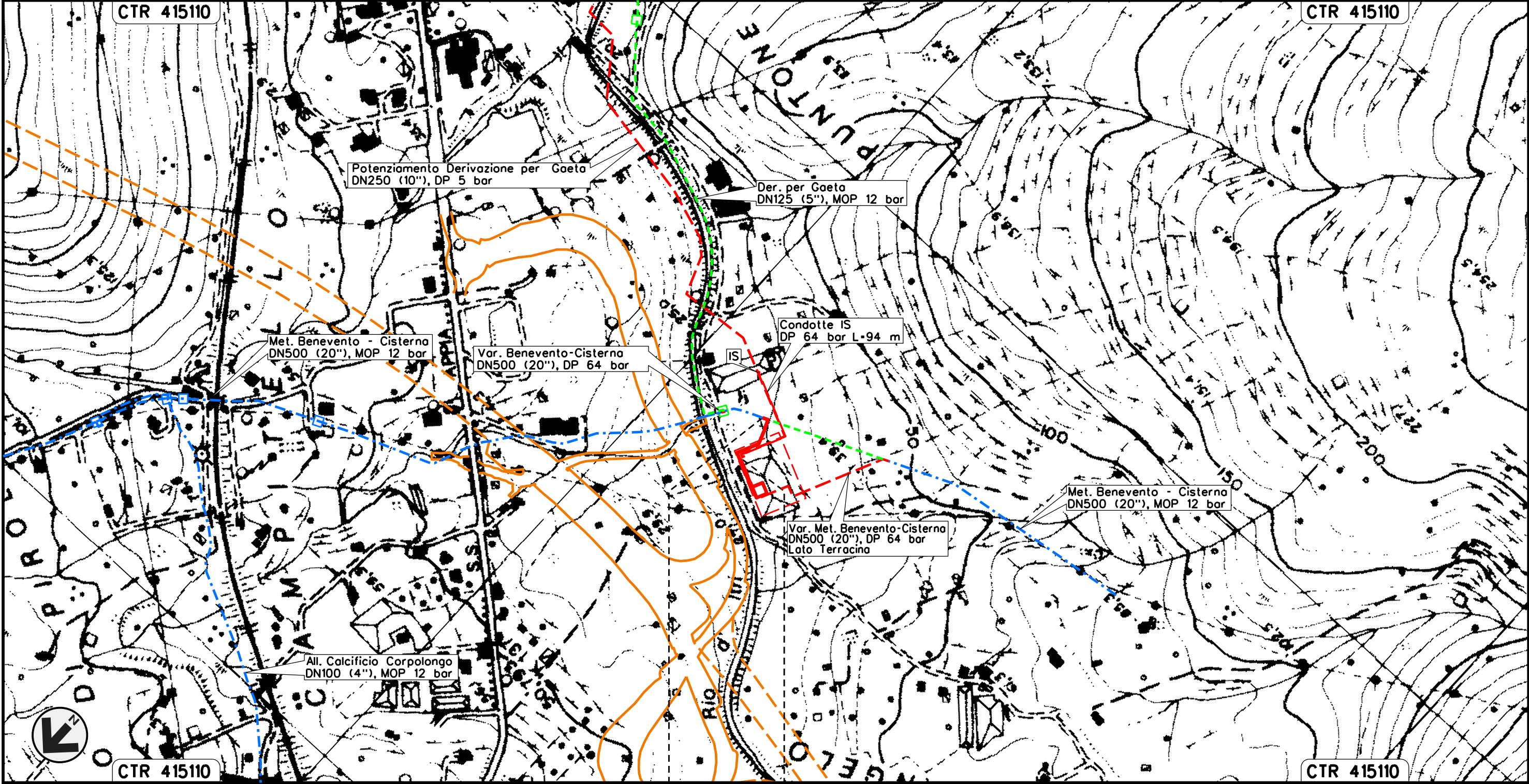



0+000 0+218

GAETA
LATINA

Il presente disegno e' di proprieta' aziendale - La Societa' tutelera' i propri diritti a termine di legge.

POTENZIAMENTO DERIVAZIONE PER GAETA ED OPERE CONNESSE
Var. Met. Benevento-Cisterna DN500 (20") - Lato Terracina

01	16-04-18	RIEMMISSIONE	AGUZZI	STROPPA	CAPRIOTTI
00	23-02-18	EMISSIONE	AGUZZI	STROPPA	CAPRIOTTI
INDICE	DATA	R E V I S I O N I	ELABORATO	VERIFICATO	APPROVATO
 			Dis. PG-TP-2100		
			Comm. NR/15105		

Foglio
3
di 6
Scala
1:5000

TRACCIATO DI PROGETTO

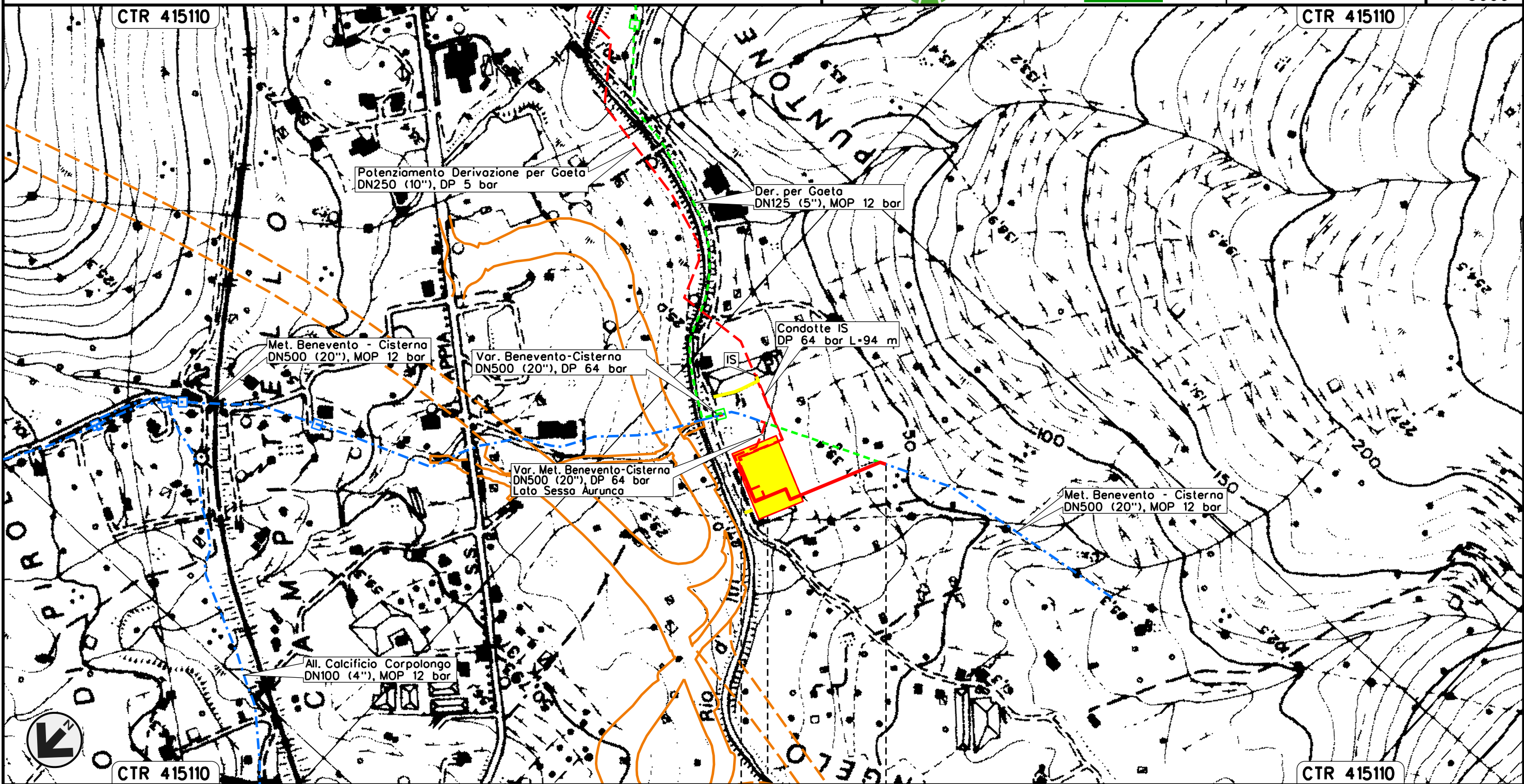

Il presente disegno e' di proprieta' aziendale - La Societa' tutelera' i propri diritti a termine di legge.

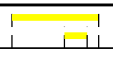
0+000	0+241
	GAETA
	LATINA
	
	

01	16-04-18	REMISSIONE	AGUZZI	STROPPA	CAPRIOTTI	Foglio 4 di 6 Scala 1:5000
00	23-02-18	EMISSIONE	AGUZZI	STROPPA	CAPRIOTTI	
INDICE	DATA	REVISIONI	ELABORATO	VERIFICATO	APPROVATO	
 			Dis. PG-TP-2100			
			Comm. NR/15105			

TRACCIATO DI PROGETTO

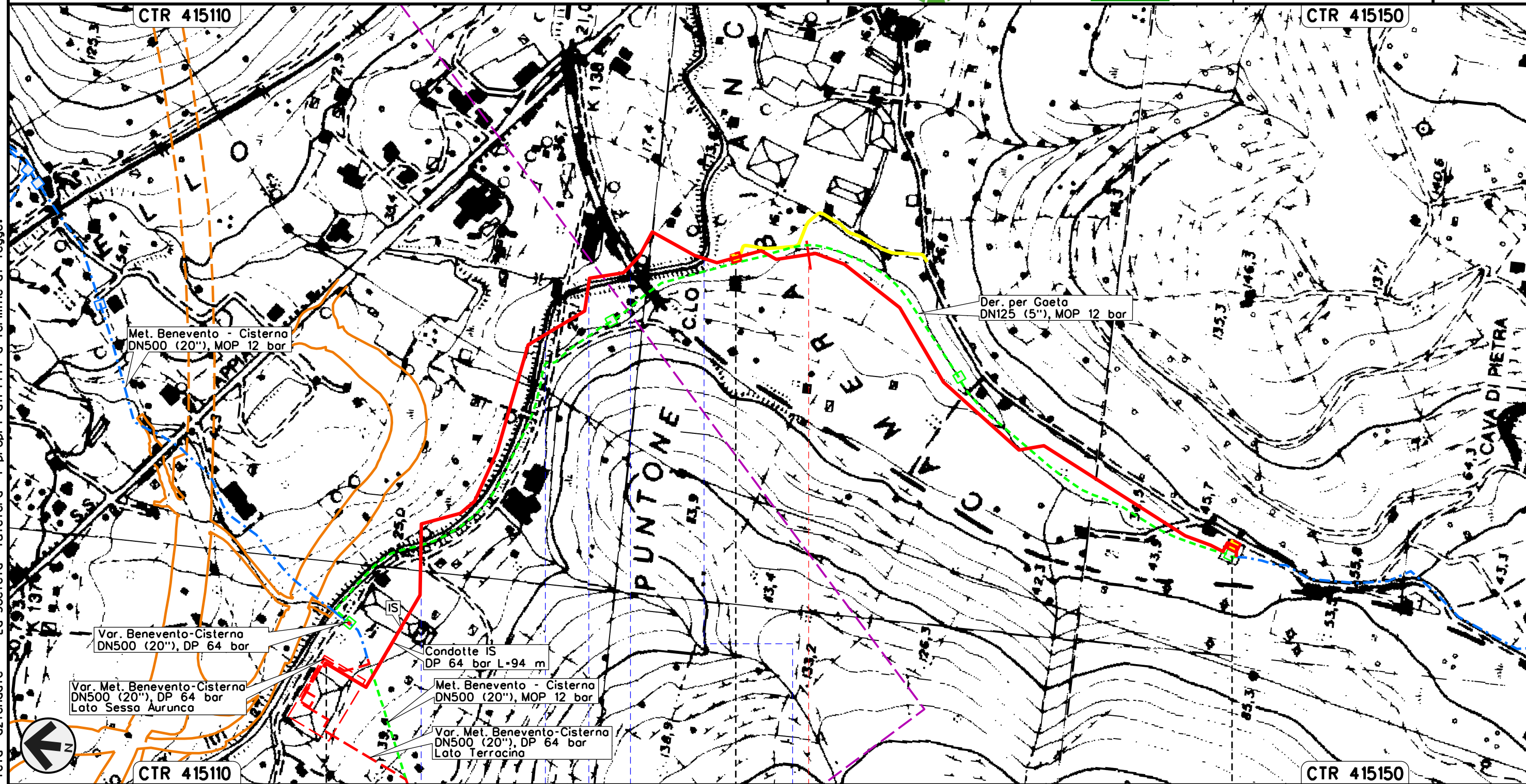

Il presente disegno e' di proprieta' aziendale - La Societa' tutelera' i propri diritti a termine di legge.



CTR 415110 0+000 1 1+765 CTR 415150

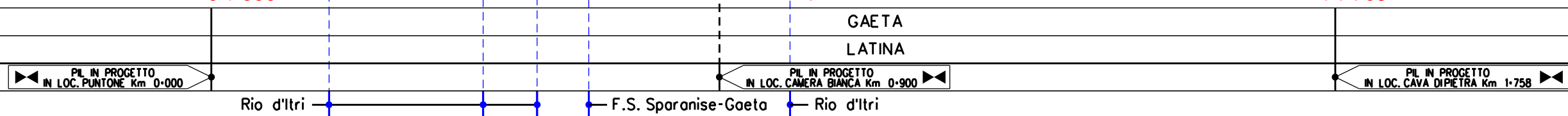

POTENZIAMENTO DERIVAZIONE PER GAETA ED OPERE CONNESSE
 Var. Met. Benevento - Cisterna DN 500 (20")
 per eliminazione stacco Der. per Gaeta

01	16-04-18	RIEMISSIONE	AGUZZI	STROPPA	CAPRIOTTI
00	23-02-18	EMISSIONE	AGUZZI	STROPPA	CAPRIOTTI
INDICE	DATA	R E V I S I O N I			ELABORATO
			VERIFICATO	APPROVATO	

Foglio
5
 di 21
 Scala
1:5000

TRACCIATO DI PROGETTO

		Dis. PG-TP-2100
		Comm. NR/15105

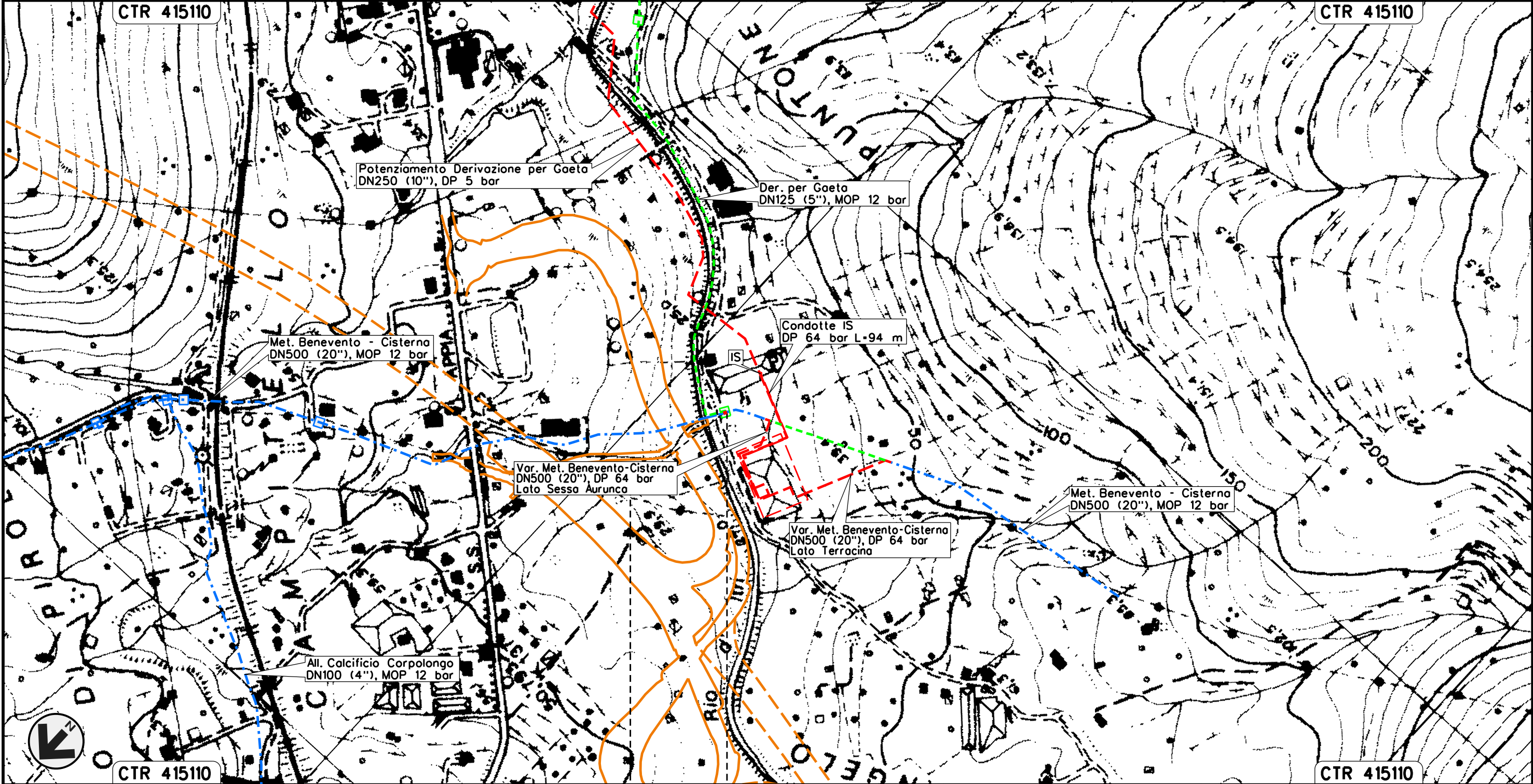

0+000 0+005

GAETA
LATINA

Il presente disegno e' di proprieta' aziendale - La Societa' tutelera' i propri diritti a termine di legge.

POTENZIAMENTO DERIVAZIONE PER GAETA
ED OPERE CONNESSE

01	16-04-18	RIEMISSIONE	AGUZZI	STROPPA	CAPRIOTTI
00	23-02-18	EMISSIONE	AGUZZI	STROPPA	CAPRIOTTI
INDICE	DATA	R E V I S I O N I			ELABORATO VERIFICATO APPROVATO

Foglio
6
di 6
Scala
1:5000

TRACCIATO DI PROGETTO



Dis. PG-TP-2100
Comm. NR/15105

LEGENDA

SIMBOLOGIA CARTOGRAFICA

- | | | | |
|--|---|--|---|
| | Metanodotto in progetto | | Altre condotte di terzi |
| | Metanodotti in esercizio | | Altri metanodotti in progetto |
| | Metanodotti da porre fuori esercizio e recuperare | | Gallerie, Tunnel, Mini-Microtunnel, Raise Boring e T.O.C. |
| | Aree impianti stacco-terminale in progetto | | Impianti di linea in progetto |
| | Aree impianti stacco-terminale esistenti | | Impianti di linea su rete in esercizio |
| | Piazzola di stoccaggio tubazioni | | Impianti di linea da porre fuori esercizio e recuperare |
| | Strada di accesso all'impianto | | Depositi temporanei |
| | Adeguamento strade esistenti | | Strade di accesso provvisorio |
| | Limite sovrapposizione fogli | | Nuova viabilita' |
| | | | Viabilita' in progetto (Variante S.S. n.7 Appia) |

SIMBOLOGIA MECCANICA

- Punto di intercettazione di linea (P.I.L.)
- Punto di intercettazione di derivazione importante (P.I.D.I.)
- Punto di intercettazione di derivazione semplice con stacco da P.I.L. (P.I.D.S.)
- Punto di intercettazione e derivazione semplice con stacco da Linea (P.I.D.S.)
- Punto di intercettazione con discaggio di allacciamento (P.I.D.A.)
- Punto predisposto per il discaggio di allacciamento (P.P.D.A.)
- Punto di sezionamento elettrico terminale (P.S.E.T.)
- Stazione predisposta per lancio e ricevimento PIG
- Impianto di riduzione/ regolazione della pressione

Il presente disegno è di proprietà aziendale - La Società tutela i propri diritti a termine di legge.

Progressiva chilometrica	N.	
Comuni		
Province		
Impianti		
Attraversamenti		
Strade - Piste - Piazzole tubazioni		
Area di passaggio		
Scavabilita' terreni		