



Il presente disegno e' di proprieta' aziendale - La Societa' tutelera' i propri diritti a termine di legge.



COROGRAFIA Scala 1:200.000

OO	16-04-18	RIEMISSIONE	AGUZZI	ANTOGNOLI	CAPRIOTTI		
INDICE	DATA	R E V I S I O N I			ELABORATO VERIFICATO APPROVATO		
 			Dis. PG-SR-2101				
			Fg. 1 di 6				
POTENZIAMENTO DERIVAZIONE PER GAETA ED OPERE CONNESSE			Comm. NR/15105				
			INDICE	00			
			Scala 1:5000				
STRUMENTI DI TUTELA E PIANIFICAZIONE REGIONALE SISTEMI ED AMBITI DI PAESAGGIO			Sostituisce il .....				
			Sostituito dal .....				



POTENZIAMENTO DERIVAZIONE PER GAETA ED OPERE CONNESSE  
 Var. Met. Benevento-Cisterna DN500 (20") - Lato Sessa Aurunca

00	16-04-18	EMISSIONE	AGUZZI	ANTOGNOLI	CAPRIOTTI
INDICE	DATA	REVISIONI	ELABORATO	VERIFICATO	APPROVATO
			Dis.	PG-SR-2101	
			Comm.	NR/15105	

Foglio  
**2**  
 di 6  
 Scala  
**1:5000**

STRUMENTI DI TUTELA E PIANIFICAZIONE REGIONALE  
 SISTEMI ED AMBITI DI PAESAGGIO

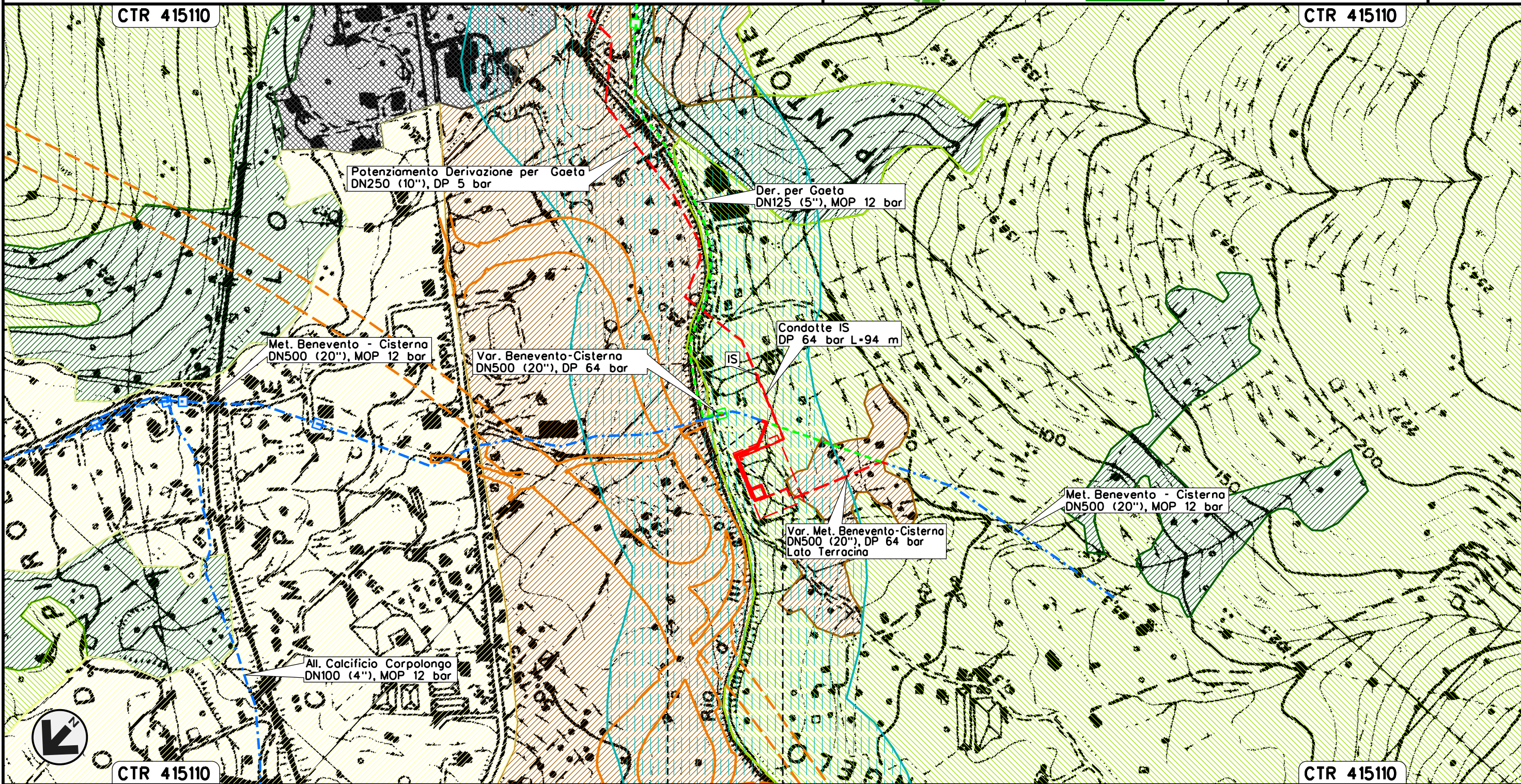

Il presente disegno e' di proprieta' aziendale - La Societa' tutelera' i propri diritti a termine di legge.

0+000	0+218
GAETA	
LATINA	



POTENZIAMENTO DERIVAZIONE PER GAETA ED OPERE CONNESSE  
Var. Met. Benevento-Cisterna DN500 (20") - Lato Terracina

00 16-04-18 EMISSIONE

AGUZZI ANTOGNOLI CAPRIOTTI

Foglio

3

di 6

Scala  
1:5000

STRUMENTI DI TUTELA E PIANIFICAZIONE REGIONALE  
SISTEMI ED AMBIТИ DI PAESAGGIO

INDICE DATA R E V I S I O N I



Dis. PG-SR-2101

Comm. NR/15105

CTR 415110

CTR 415110

Il presente disegno e' di proprieta' aziendale - La Societa' tutelera' i propri diritti a termine di legge.

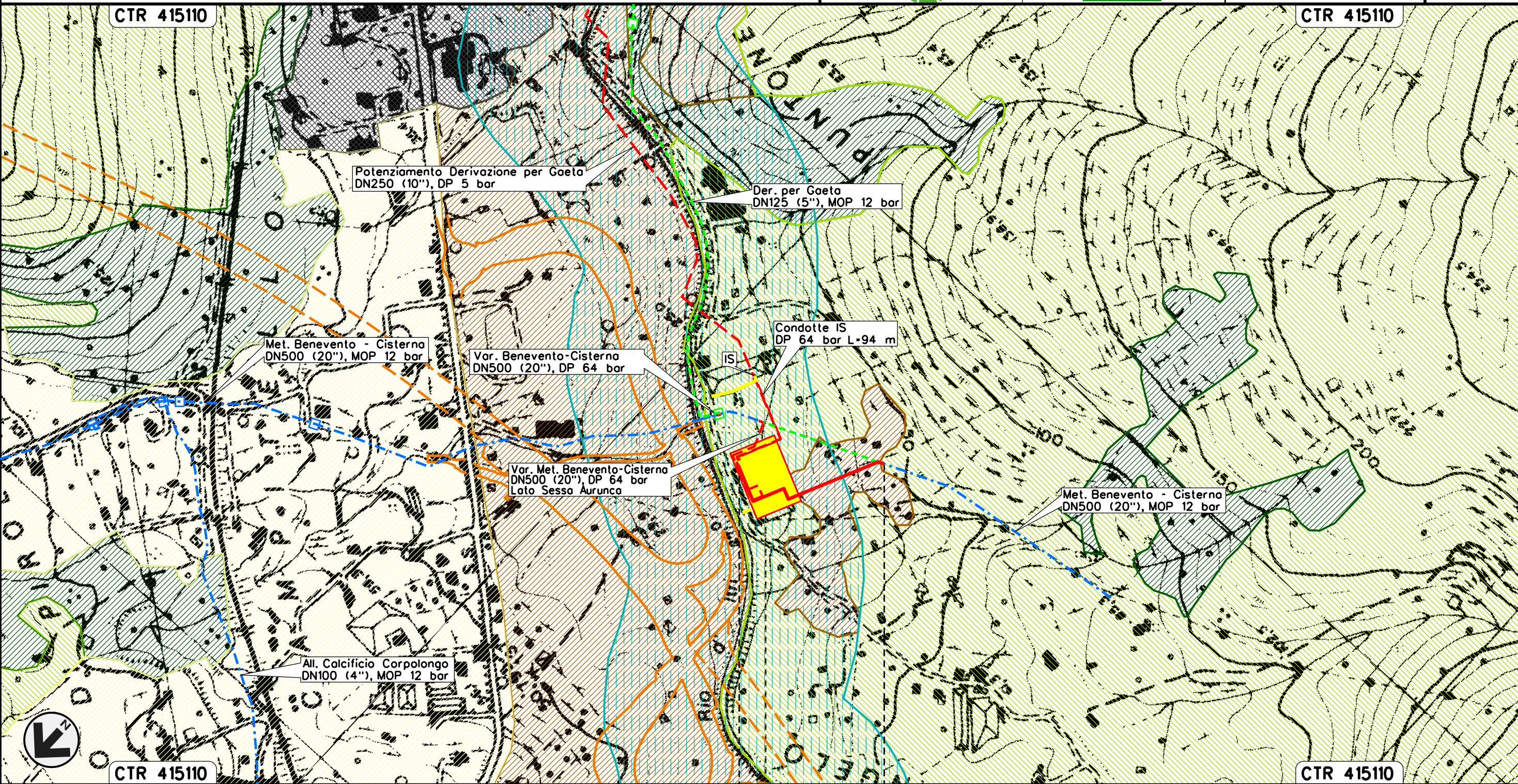

0+000

0+241

GAETA

LATINA

Area trappole HPRS 50 IS 64/12-5 bar  
in Loc. Puntone (in progetto) km 0+000



POTENZIAMENTO DERIVAZIONE PER GAETA ED OPERE CONNESSE  
 Potenziamento Derivazione per Gaeta DN 250 (10"), DP 5 bar

OO	16-04-18	EMISSIONE	AGUZZI	ANTOGNOLI	CAPRIOTTI
INDICE	DATA	R E V I S I O N I			ELABORATO
		Dis. PG-SR-2101		di 6	
		Comm. NR/15105		Scala 1:5000	

Foglio  
 4  
 di 6  
 Scala  
 1:5000

STRUMENTI DI TUTELA E PIANIFICAZIONE REGIONALE  
 SISTEMI ED AMBITI DI PAESAGGIO

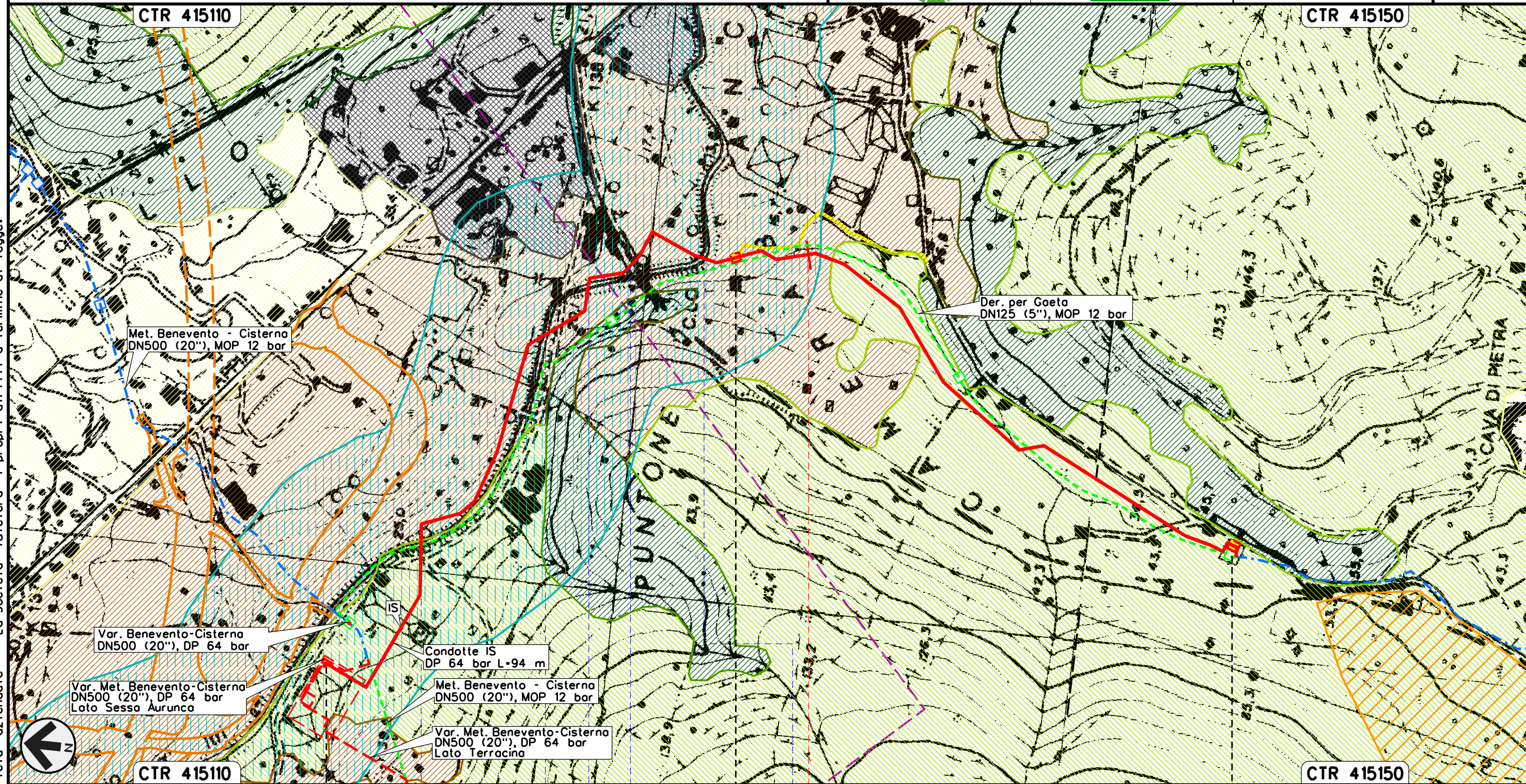

Il presente disegno e' di proprieta' aziendale - La Societa' tutelera' i propri diritti a termine di legge.

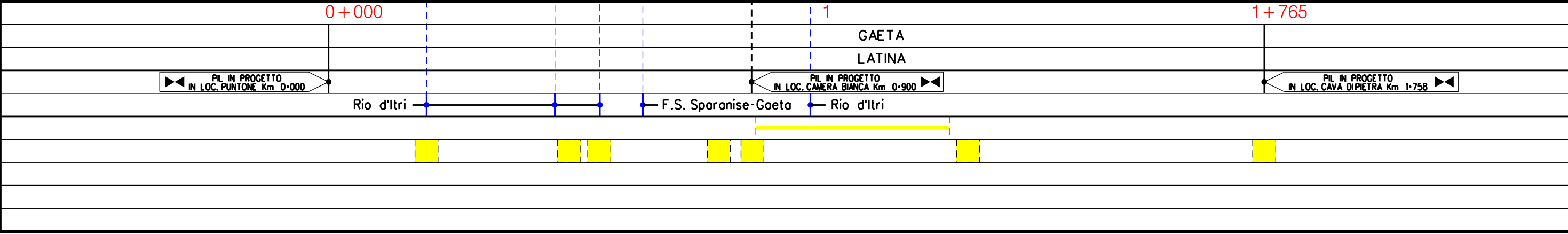



POTENZIAMENTO DERIVAZIONE PER GAETA ED OPERE CONNESSE  
 Var. Met. Benevento - Cisterna DN 500 (20")  
 per eliminazione stacco Der. per Gaeta

00	16-04-18	EMISSIONE	AGUZZI	ANTOGNOLI	CAPRIOTTI
INDICE	DATA	REVISIONI	ELABORATO	VERIFICATO	APPROVATO
 			Dis.	PG-SR-2101	
			Comm.	NR/15105	

Foglio  
**5**  
 di 6  
 Scala  
**1:5000**

STRUMENTI DI TUTELA E PIANIFICAZIONE REGIONALE  
 SISTEMI ED AMBITI DI PAESAGGIO

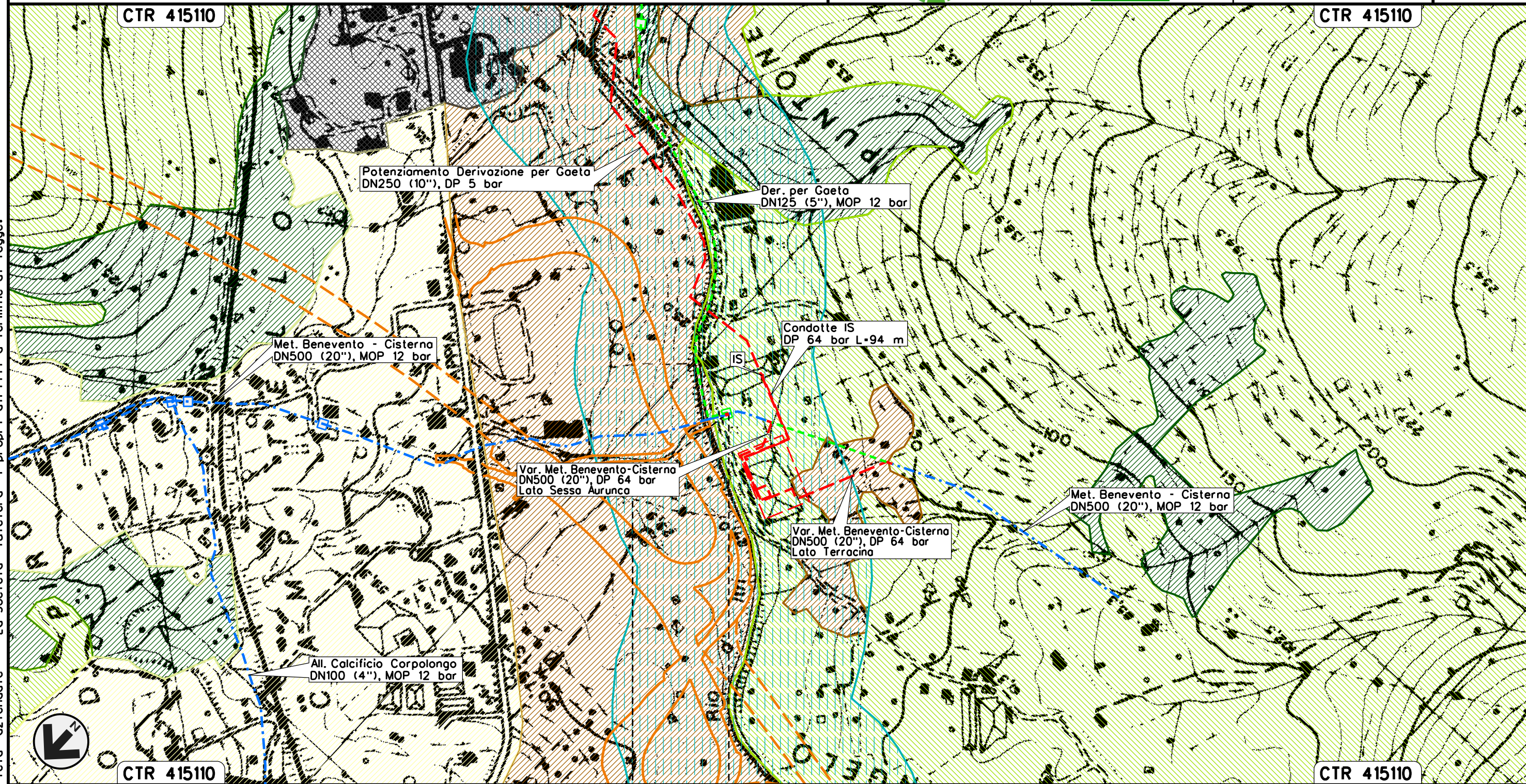

0+000    0+005

GAETA  
 LATINA

Il presente disegno e' di proprieta' aziendale - La Societa' tutelera' i propri diritti a termine di legge.

OO	16-04-18	EMISSIONE	AGUZZI	ANTOGNOLI	CAPRIOTTI
INDICE	DATA	REVISIONI	ELABORATO	VERIFICATO	APPROVATO
			Dis.	PG-SR-2101	
			Comm.	NR/15105	



LEGENDA

SIMBOLOGIA CARTOGRAFICA

- |  |   |  |   |
|--|---|--|---|
|  | Metanodotto in progetto                           |  | Altre condotte di terzi                                   |
|  | Metanodotti in esercizio                          |  | Altri metanodotti in progetto                             |
|  | Metanodotti da porre fuori esercizio e recuperare |  | Gallerie, Tunnel, Mini-Microtunnel, Raise Boring e T.O.C. |
|  | Aree impianti stacco-terminale in progetto        |  | Impianti di linea in progetto                             |
|  | Aree impianti stacco-terminale esistenti          |  | Impianti di linea su rete in esercizio                    |
|  | Piazzola di stoccaggio tubazioni                  |  | Impianti di linea da porre fuori esercizio e recuperare   |
|  | Strada di accesso all'impianto                    |  | Depositi temporanei                                       |
|  | Adeguamento strade esistenti                      |  | Strade di accesso provvisorio                             |
|  | Limite sovrapposizione fogli                      |  | Nuova viabilita'  |
|  |   |  | Viabilita' in progetto (Variante S.S. n.7 Appia)          |

SIMBOLOGIA MECCANICA

- Punto di intercettazione di linea (P.I.L.)
- Punto di intercettazione di derivazione importante (P.I.D.I.)
- Punto di intercettazione di derivazione semplice con stacco da P.I.L. (P.I.D.S.)
- Punto di intercettazione e derivazione semplice con stacco da Linea (P.I.D.S.)
- Punto di intercettazione con discaggio di allacciamento (P.I.D.A.)
- Punto predisposto per il discaggio di allacciamento (P.P.D.A.)
- Punto di sezionamento elettrico terminale (P.S.E.T.)
- Stazione predisposta per lancio e ricevimento PIG
- Impianto di riduzione/ regolazione della pressione

LEGENDA TEMATICA

Regione Lazio

Piano Territoriale Paesistico Regionale – Sistemi ed Ambiti del Paesaggio  
Sistemi ed Ambiti del Paesaggio  
(art.135, 143 e 156 D.lvo 4204 – art.21,22,23 e 36 quater co.quater L.R. 2498)

SISTEMA DEL PAESAGGIO NATURALE

- Paesaggio Naturale
- Paesaggio Naturale di Continuita'
- Paesaggio Naturale Agrario
- Fascia di rispetto delle coste marine, lacuali e dei corsi d'acqua

SISTEMA DEL PAESAGGIO AGRARIO

- Paesaggio Agrario di Rilevante Valore
- Paesaggio Agrario di Valore
- Paesaggio Agrario di Continuita'

SISTEMA DEL PAESAGGIO INSEDIATIVO

- Paesaggio degli insediamenti Urbani
- Reti infrastrutture e Servizi
- Aree o punti di Visuali
- Proposte comunali di modifica dei PTP vigenti

Regione Campania – Provincia di Caserta

Piano Territoriale di coordinamento provinciale  
Assetto del territorio – Tutela e trasformazione

- Territorio rurale aperto di tutela ecologica e per la difesa del suolo
- Territorio urbano di impianto recente prevalentemente residenziale
- Territorio urbano di impianto recente prevalentemente residenziale

Il presente disegno è di proprietà aziendale - La Società tutela i propri diritti a termine di legge.

Progressiva chilometrica	N.	
Comuni		
Province		
Impianti	TIPO - N. - PROGR. km      TIPO - N. - ESISTENTE	
Attraversamenti	TIPOLOGIA ATTRAVERSATA (SS n. **, corso d'acqua, ferrovia, ecc.)	
Strade - Piste - Piazzole tubazioni	ACCESSO IMPIANTI	ADEGUAMENTI STRADE
Area di passaggio	ALLARGATA	RIDOTTA
Scavabilita' terreni	SCIOLTI (T)	ROCCIA TENERA (RT)      ROCCIA DURA (RD)