



Il presente disegno e' di proprieta' aziendale - La Societa' tutelera' i propri diritti a termine di legge.



COROGRAFIA Scala 1:200.000

OO	16-04-18	EMISSIONE	AGUZZI	ANTOGNOLI	CAPRIOTTI	
INDICE	DATA	R E V I S I O N I			ELABORATO VERIFICATO APPROVATO	
 		Dis. PG-SR-2202				
		Fg. 1 di 5				
<p>POTENZIAMENTO DERIVAZIONE PER GAETA ED OPERE CONNESSE</p>		Comm. NR/15105				
		INDICE	00			
		Scala 1:5000				
STRUMENTI DI TUTELA E PIANIFICAZIONE REGIONALE BENI DEL PATRIMONIO		Rimozione Condotte Esistenti		Sostituisce il		
				Sostituito dal		

POTENZIAMENTO DERIVAZIONE PER GAETA ED OPERE CONNESSE
 Dismissione tratto Met. Benevento - Cisterna
 DN 500 (20"), MOP 12 bar

Rimozione Condotte Esistenti
 STRUMENTI DI TUTELA E PIANIFICAZIONE REGIONALE - BENI DEL PATRIMONIO

00	16-04-18	EMISSIONE	AGUZZI	GIOVAGNOLI	CAPRIOTTI
INDICE	DATA	REVISIONI	ELABORATO	VERIFICATO	APPROVATO
			Dis.	PG-SR-2202	
			Comm.	NR/15105	

Foglio
 2
 di 5
 Scala
 1:5000

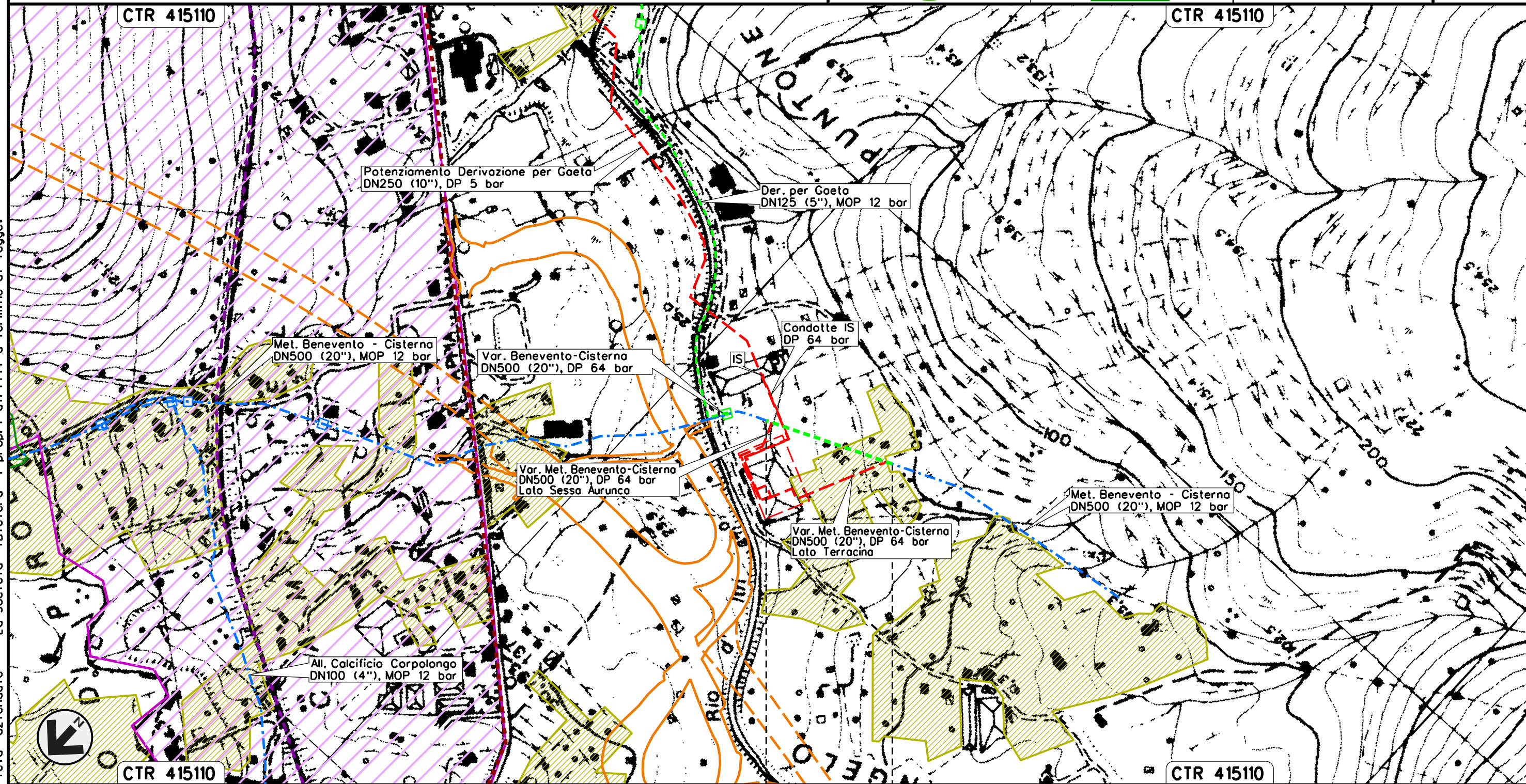

0+000 0+173

GAETA
 LATINA

Il presente disegno e' di proprieta' aziendale - La Societa' tutelera' i propri diritti a termine di legge.

POTENZIAMENTO DERIVAZIONE PER GAETA ED OPERE CONNESSE
 Dismissione Der. per Gaeta DN 125 (5"), MOP 12 bar

00	16-04-18	EMISSIONE	AGUZZI	ANTOGLIOLI	CAPRIOTTI	Foglio 3 di 5 Scala 1:5000
INDICE	DATA	REVISIONI	ELABORATO	VERIFICATO	APPROVATO	
 			Dis. PG-SR-2202			
			Comm. NR/15105			

Rimozione Condotte Esistenti
 STRUMENTI DI TUTELA E PIANIFICAZIONE REGIONALE - BENI DEL PATRIMONIO

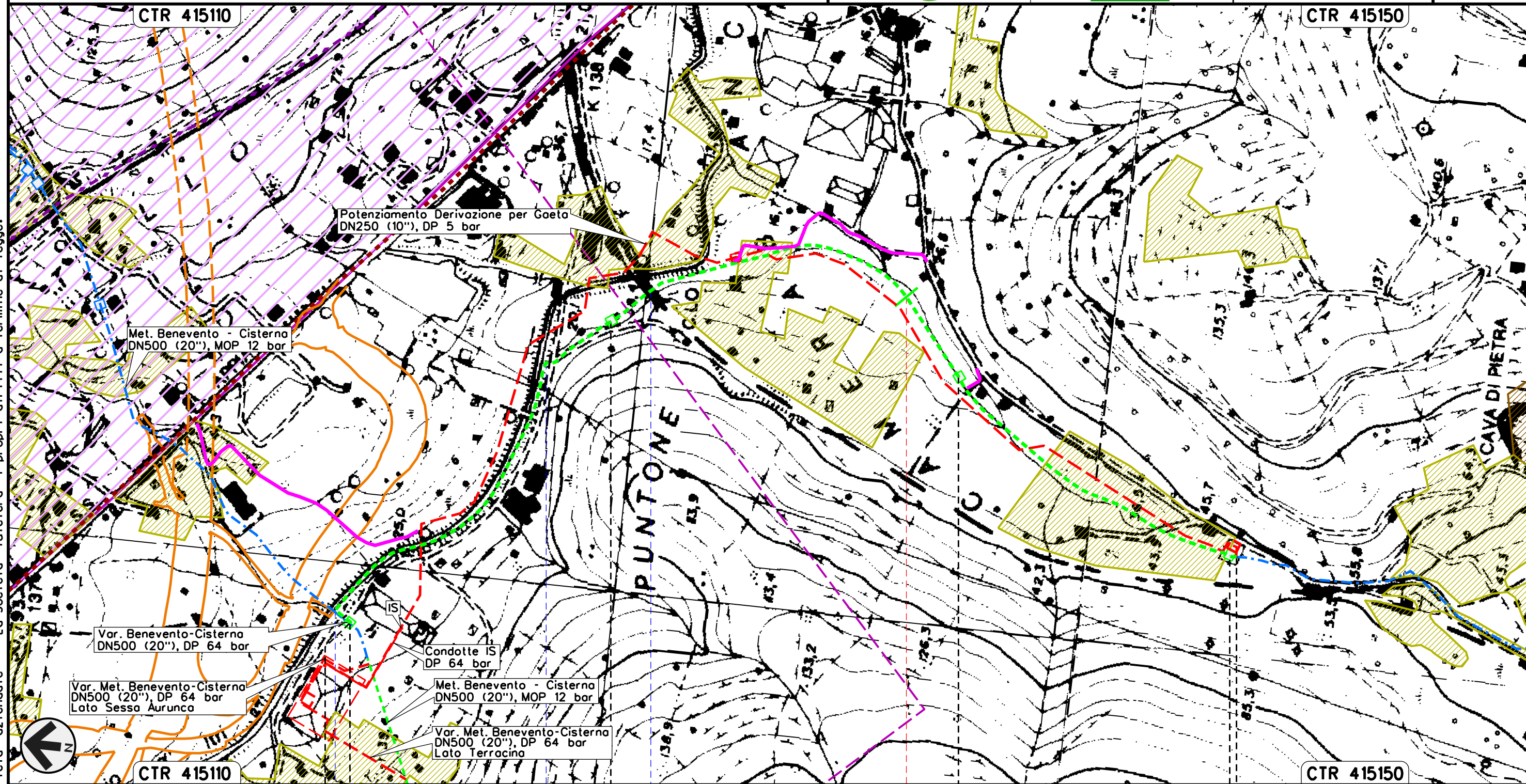

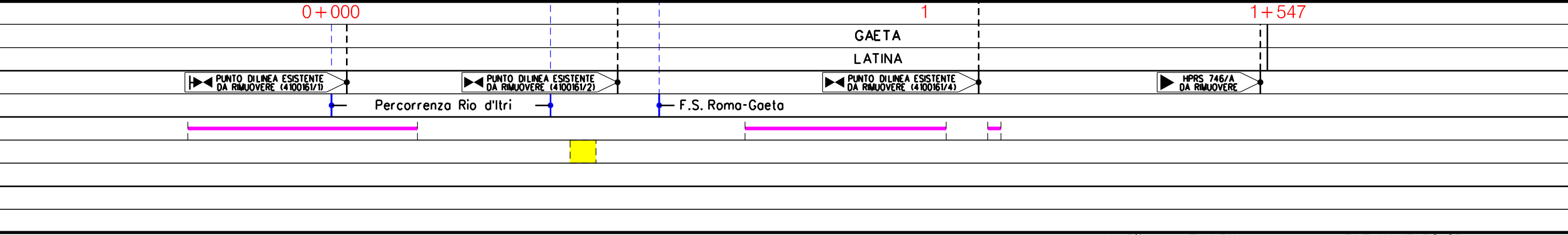

Il presente disegno e' di proprieta' aziendale - La Societa' tutelera' i propri diritti a termine di legge.



POTENZIAMENTO DERIVAZIONE PER GAETA ED OPERE CONNESSE
 Dismissione tratto Met. Benevento - Cisterna DN 500 (20"), MOP 12 bar
 per eliminazione stacco Der. per Gaeta

Rimozione Condotte Esistenti
 STRUMENTI DI TUTELA E PIANIFICAZIONE REGIONALE - BENI DEL PATRIMONIO

00	16-04-18	EMISSIONE	AGUZZI	ANTOGNOLI	CAPRIOTTI	Foglio 4 di 5 Scala 1:5000
INDICE	DATA	REVISIONI	ELABORATO	VERIFICATO	APPROVATO	
 			Dis. PG-SR-2202			
			Comm. NR/15105			

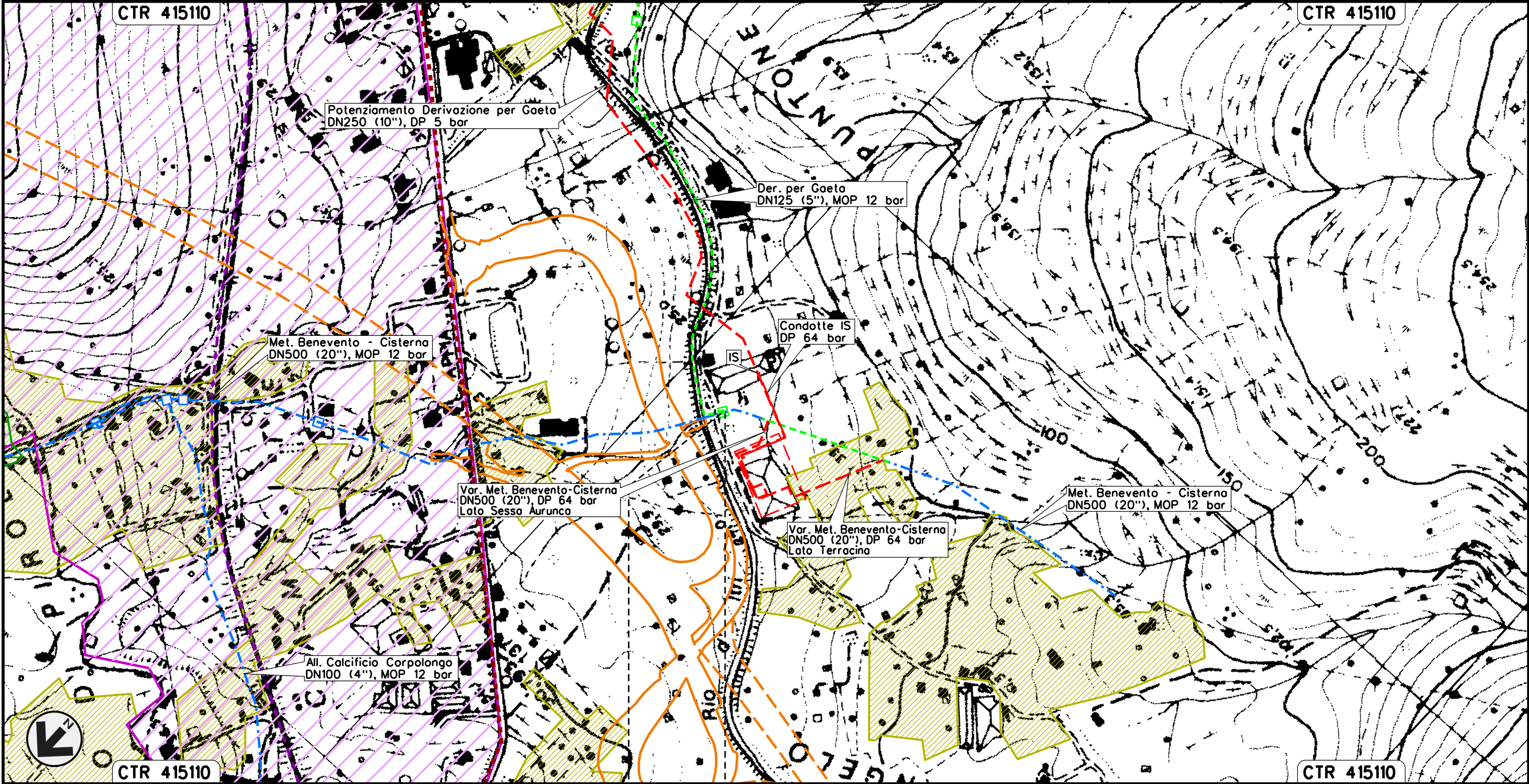

Il presente disegno e' di proprieta' aziendale - La Societa' tutelera' i propri diritti a termine di legge.

GAETA
LATINA

POTENZIAMENTO DERIVAZIONE PER GAETA
ED OPERE CONNESSE

Rimozione Condotte Esistenti
STRUMENTI DI TUTELA E PIANIFICAZIONE REGIONALE – BENI DEL PATRIMONIO

OO	16-04-18	EMISSIONE	AGUZZI	ANTOGNOLI	CAPRIOTTI	Foglio 5 di 5
INDICE	DATA	REVISIONI	ELABORATO	VERIFICATO	APPROVATO	
						Dis. PG-SR-2202
						Comm. NR/15105
						Scala 1:5000

LEGENDA

SIMBOLOGIA CARTOGRAFICA

- | | | | |
|--|--|--|---|
| | Metanodotti da porre fuori esercizio e rimuovere | | Impianti di linea da porre fuori esercizio e rimuovere |
| | Metanodotti in progetto | | Impianti di linea in progetto |
| | Metanodotti in esercizio | | Impianti di linea su rete in esercizio |
| | Altre condotte di terzi | | Gallerie, Tunnel, Mini-Microtunnel, Raise Boring e T.O.C. |
| | Aree impianti stacco-terminale in progetto | | Depositi temporanei |
| | Aree impianti stacco-terminale esistenti | | Strade di accesso provvisorio |
| | Limite sovrapposizione fogli | | Nuova viabilita' |
| | Adeguamento strade esistenti | | Viabilita' in progetto (Variante S.S. n.7 Appia) |

SIMBOLOGIA MECCANICA

- | | |
|--|--|
| | Punto di intercettazione di linea (P.I.L.) |
| | Punto di intercettazione di derivazione importante (P.I.D.I.) |
| | Punto di intercettazione di derivazione semplice con stacco da P.I.L. (P.I.D.S.) |
| | Punto di intercettazione e derivazione semplice con stacco da Linea (P.I.D.S.) |
| | Punto di intercettazione con discaggio di allacciamento (P.I.D.A.) |
| | Punto predisposto per il discaggio di allacciamento (P.P.D.A.) |
| | Punto di sezionamento elettrico terminale (P.S.E.T.) |
| | Stazione predisposta per lancio e ricevimento PIG |
| | Impianto di riduzione/regolazione della pressione |

LEGENDA TEMATICA

Regione Lazio

BENI DEL PATRIMONIO NATURALE E CULTURALE
E AZIONI STRATEGICHE DEL PTPR

Beni del Patrimonio Naturale

- | | |
|--|--|
| | Ambiti di protezione delle attivita' venatorie (AFV, Bandite, ZAC, ZRC, FC)
L.R. 020595 n.17 – DCR 290798 n.450 |
| | Schema del Piano regionale dei parchi – Areali
Art.46 L.R. 2997 – DGR 1174693 – DGR 1100/2002 |

Beni del Patrimonio Culturale

- | | |
|--|--|
| | Viabilita' e infrastrutture storiche
Art. 60 co 2 L.R. 38/99 |
| Ambiti prioritari per progetti di conservazione, recupero, riqualificazione, gestione e valorizzazione del paesaggio regionale | |
| | Punti di vista
Art. 31 bis e 16 L.R. 24/98 |
| | Percorsi panoramici
Art. 31 bis e 16 L.R. 24/98 |
| | Parchi archeologici e culturali
Art. 31 ter e 16 L.R. 24/98 |
| | Sistema agrario a carattere permanente
Art. 31 bis e 31 bis 1 L.R. 24/98 |
| | Aree con fenomeni di frazionamento fondiari e processi insediativi diffusi
Art. 31 bis L.R. 24/98 |
| | Discariche, depositi, cave
Art. 31 bis L.R. 24/98 |

ASSESSORATO AMBIENTE E COOPERAZIONE TRA I POPOLI
Direzione Regionale Ambiente e Cooperazione tra i Popoli

Parco Naturale Regionale Monti Ausoni e Lago di Fondi

Elenco Ufficiale delle Aree Protette

Parco Naturale Regionale Monti Aurunci
(Codice EUAP 1035)

Regione Campania – Provincia di Caserta

PIANO TERRITORIALE DI COORDINAMENTO PROVINCIALE

Assetto del territorio
Sistema ecologico provinciale

- | | |
|--|--|
| | Sistema agrario a carattere permanente |
| | Aree con fenomeni di frazionamento fondiari e processi insediativi diffusi |

Il presente disegno è di proprietà aziendale - La Società tutelera i propri diritti a termine di legge.

Progressiva chilometrica	N.	
Comuni		
Province		
Impianti		
Attraversamenti		
Strade – Piste – Piazzole tubazioni		
Area di passaggio		
Scavabilita' terreni		