

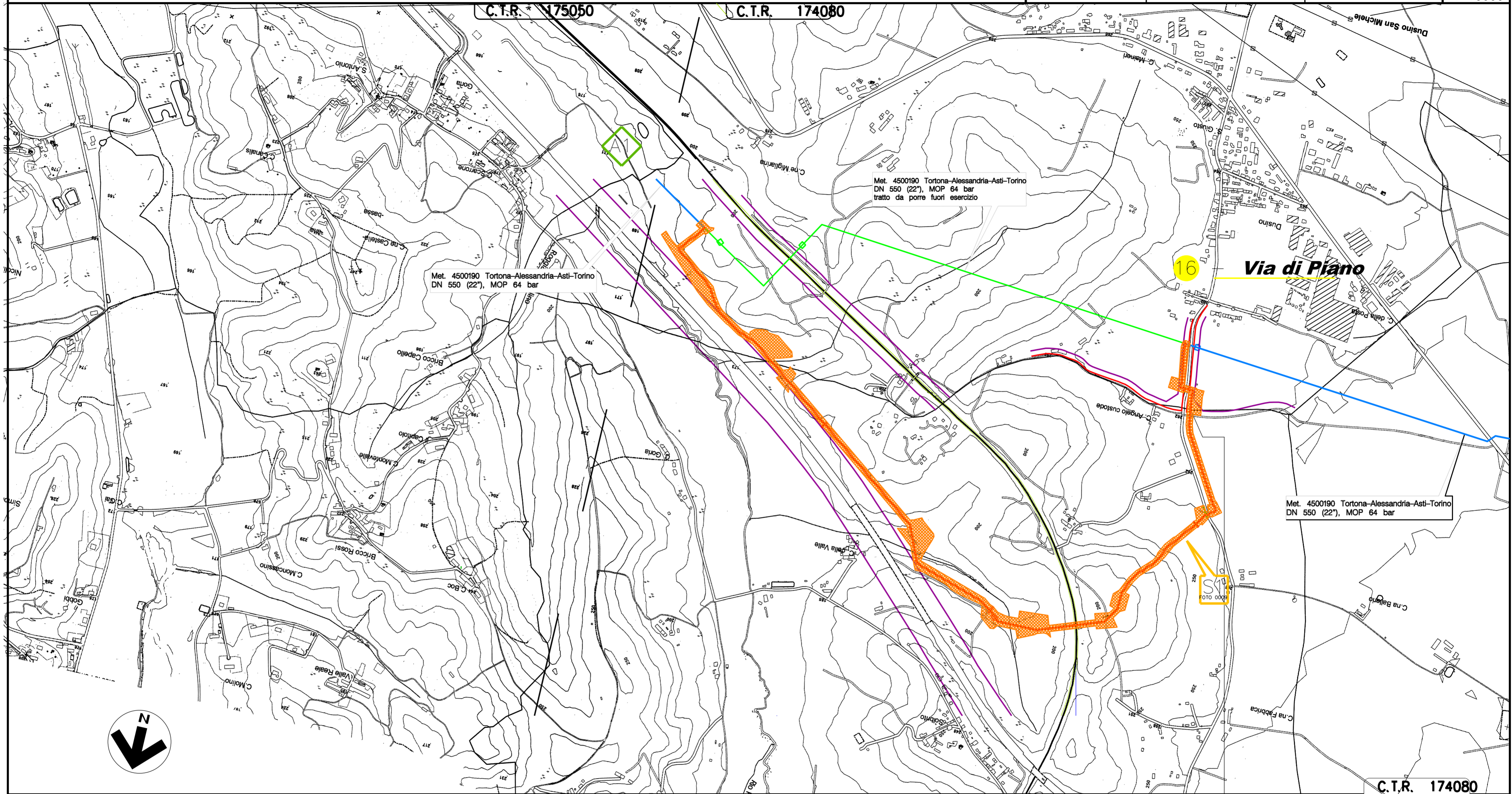

COROGRAFIA Scala 1:250.000

1	13/12/2017	EMISSIONE FINALE	A. CRIVELLO G. CAPELLI	G. CAPELLI	F. FERRINI
0	22/11/2017	EMISSIONE PER COMMENTI	A. CRIVELLO G. CAPELLI	G. CAPELLI	F. FERRINI
INDICE	DATA	R E V I S I O N I			ELABORATO VERIFICATO APPROVATO
			 Rif. TFM: 011-PJ11-006-10-DT-C-5215		Dis. 10-DT-C-5215
MET. TORTONA-ALESSANDRIA-ASTI-TORINO TRONCO: CERRO TANARO-REVIGNANO - DN 550 (22") DP 64 bar Rifacimento attraversamento ferroviario FR39.1 linea Torino - Genova			Comm. NR/17122/R-L01		Fg. 1 di 3
VERIFICA PREVENTIVA DELL'INTERESSE ARCHEOLOGICO -CARTA DEL RISCHIO ARCHEOLOGICO-			Sostituisce il Sostituito dal		INDICE <input checked="" type="checkbox"/> 1 <input type="checkbox"/> 2 <input type="checkbox"/> 3 <input type="checkbox"/> 4 <input type="checkbox"/> 5 <input type="checkbox"/> 6 <input type="checkbox"/> 7 <input type="checkbox"/> 8 <input type="checkbox"/> 9 <input type="checkbox"/> 10
			Scala 1 : 10000		

1	13/12/2017	EMISSIONE FINALE	A. CRIVELLO G. CAPELLI	G. CAPELLI	F.FERRINI	Foglio 2 di 3 Scala 1:10000
0	22/11/2017	EMISSIONE PER COMMENTI	A. CRIVELLO G. CAPELLI	G. CAPELLI	F.FERRINI	
INDICE DATA REVISIONI			ELABORATO VERIFICATO		APPROVATO	
SNAM RETE GAS		PROGETTISTA		techfem		Dis. 10-DT-C-5215
				Rif. TFM: 011-PJ11-006-10-01-C-5215		Comm. NR/17122/R-L01



Il presente disegno e' di proprieta' aziendale - Lo Societa' tutelera' i propri diritti e termine di legge.

0	1	2	3	3+675
DUSINO SAN MICHELE		SAN PAOLO SOLBRITO		DUSINO SAN MICHELE
ASTI				
P.I.L. n.450080/39		P.I.L. n.450080/41		P.I.L. n.450080/42
strada vicinale (parcomenza sotto strada)	affluente del torrente Traversola	perimetrale con autostrada TO-PC	affluente del torrente Traversola	linea ferroviaria Torino - Genova
				SP n.10 (l'attraversamento)
				SP n.10 (l'attraversamento)

BRIGLIE IN SACCHETTI, FASCINATE, LETTO DI POSA DRENANTE	PALIZZATE	RIVESTIMENTO CON SCOGLIERA IN MASSI	DEFESA SPONDALE CON SCOGLIERA IN MASSI	CARBONI INTERRATI	PALIZZATE E FASCINATE PALIZZATE	MURO CELLULARE IN LEGNAME
PALIZZATE, MURO CELLULARE IN LEGNAME				LETTO DI POSA DRENANTE E TUBO DRENANTE	FASCINATE	

1	13/12/2017	EMISSIONE FINALE	A. CRIVELLO G. CAPELLI	G. CAPELLI	F. FERRINI	Foglio 3	
0	22/11/2017	EMISSIONE PER COMMENTI	A. CRIVELLO G. CAPELLI	G. CAPELLI	F. FERRINI		
INDICE		DATA	REVISIONI			Dis. 10-DT-C-5215	di 3
			PROGETTISTA			Comm. NR/17122/R-L01	Scala 1:10000
						 Rif. TFM: 011-PJ11-006-10-DT-C-5215	

LEGENDA

SIMBOLOGIA CARTOGRAFICA

- | | | | |
|--|---|--|---|
| | Metanodotto in progetto | | Altre condotte di terzi |
| | Metanodotti in esercizio | | Altri metanodotti in progetto |
| | Metanodotti da porre fuori esercizio e recuperare | | Gallerie, Tunnel, Mini-Microtunnel, Raise Boring e T.O.C. |
| | Aree impianti stacco-terminale in progetto | | Impianti di linea in progetto |
| | Aree impianti stacco-terminale esistenti | | Impianti di linea su rete in esercizio |
| | Piazzola di stoccaggio tubazioni | | Impianti di linea da porre fuori esercizio e recuperare |
| | Strada di accesso all'impianto | | Depositi temporanei |
| | Adeguamento strade esistenti | | Strade di accesso provvisorio |
| | Limite sovrapposizione fogli | | |

SIMBOLOGIA MECCANICA

- | | |
|--|--|
| | Punto di intercettazione di linea (P.I.L.) |
| | Punto di intercettazione di derivazione importante (P.I.D.I.) |
| | Punto di intercettazione di derivazione semplice con stacco da P.I.L. (P.I.D.S.) |
| | Punto di intercettazione e derivazione semplice con stacco da Linea (P.I.D.S.) |
| | Punto di intercettazione con discaggio di allacciamento (P.I.D.A.) |
| | Punto predisposto per il discaggio di allacciamento (P.P.D.A.) |
| | Punto di sezionamento elettrico terminale (P.S.E.T.) |
| | Stazione predisposta per lancio e ricevimento PIG |
| | Impianto di riduzione/regolazione della pressione |

SIMBOLOGIA TEMATICA

- | | |
|--|---|
| | Manufatti in progetto (gabbionate, scogliere, muri, etc.) |
| | Fascia di vincolo preordinato all'esproprio (v.p.e.) coincidente con la fascia di servitu |
| | Ampliamento impianto esistente |
| | Strade di accesso definitive |
| | Aree di occupazione temporanea |
| | Allargamenti in corrispondenza di fiumi / infrastrutture esistenti |
| | Strade di accesso provvisorie alle aree di passaggio |
| | Piazzole provvisorie per i materiali |

SIMBOLOGIA DELLE PRESENZE ARCHEOLOGICHE

- | | |
|--|--|
| | Giacimento paleontologico |
| | Eta' neolitica |
| | Eta' del ferro |
| | Eta' romana |
| | Eta' medievale |
| | Localizzazione incerta o non posizionabile |

Toponimo Toponimi piu' significativi

- | | |
|--|-------------------------------------|
| | Anomalia da foto aerea |
| | Area con ritrovamenti di superficie |

SIMBOLOGIA DEL RISCHIO ARCHEOLOGICO

- | | |
|--|----------------------------|
| | RISCHIO ARCHEOLOGICO BASSO |
| | RISCHIO ARCHEOLOGICO MEDIO |
| | RISCHIO ARCHEOLOGICO ALTO |

Progressiva chilometrica	N.		
Comuni			
Province			
Impianti			
Attraversamenti	TIPOLOGIA ATTRAVERSATA (SS n. ##, corso d'acqua, ferrovia, ecc.)		
Aree soggette a v.p.e.			
Aree in occupazione temporanea	Strade-Piste-Piazzole Allargamenti TIPOLOGIA RIPRISTINO (Dis. ST - XXX)		