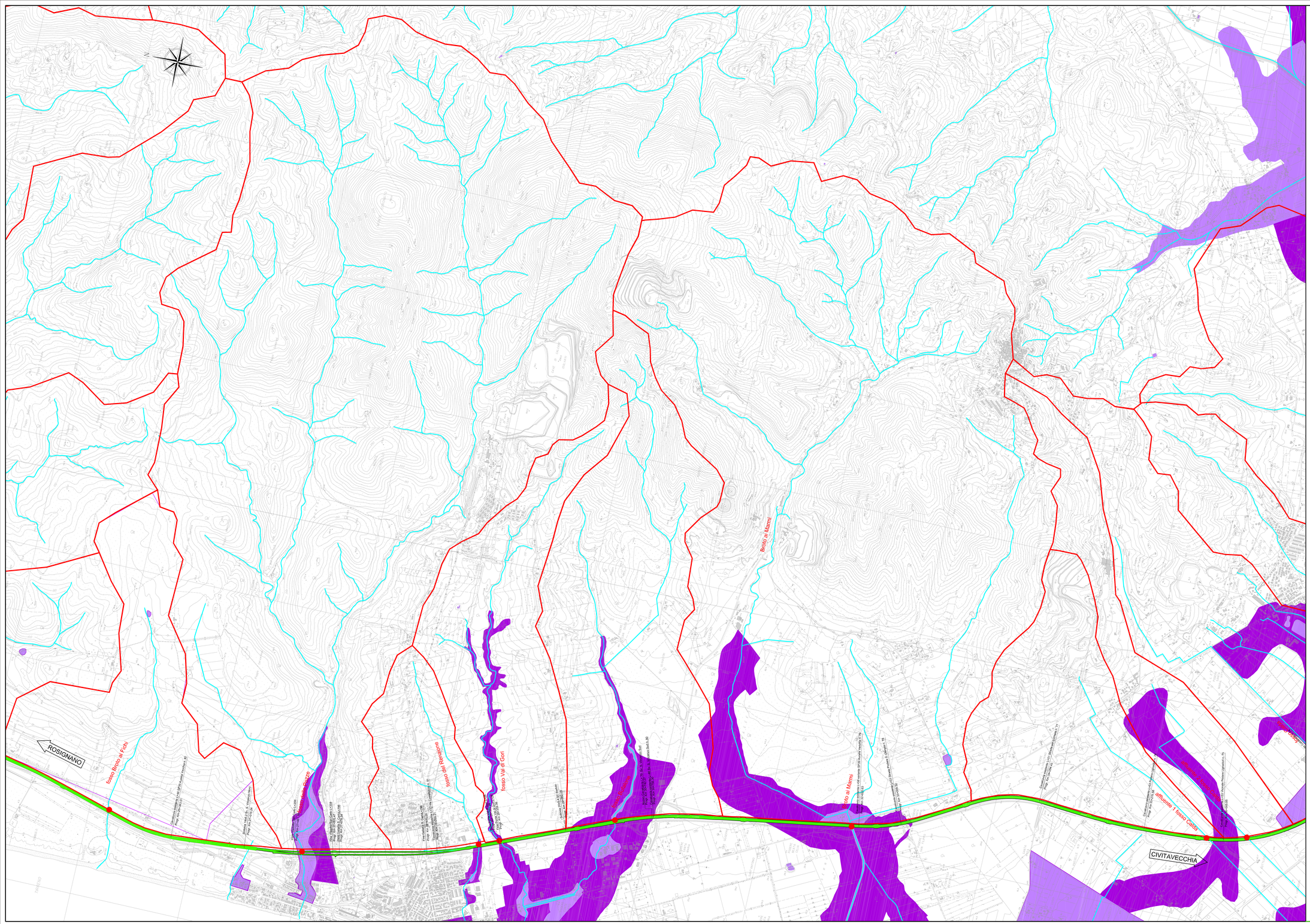

INQUADRAMENTO GENERALE

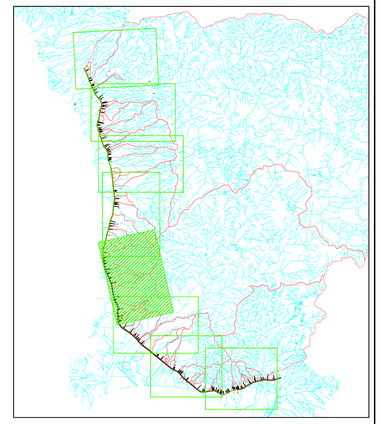

LEGENDA

PROG. AUTOSTRADALE

TRACCIATO DI PROGETTO

ELEMENTI IDROGRAFICI

CORSO D'ACQUA IN STUDIO

LIMITE DI BACINO IDROGRAFICO CHIUSO ALLA SEZIONE DI INTERESSE

SEZIONE DI INTERESSE

NORMATIVA DI RIFERIMENTO

AUTORITA' DI BACINO REGIONALE DELLA TOSCANA COSTA: PIANO ASSETTO IDROGEOLOGICO (Approvazione Novembre 2004)

Pericolosità idraulica

Molto elevata (P.I.4)

Elevata (P.I.3)

Società Autostrada Tirrenica p.A.
GRUPPO AUTOSTRADE PER L'ITALIA S.p.A.

AUTOSTRADA (A12) : ROSIGNANO – CIVITAVECCHIA
LOTTO 2
TRATTO: SAN PIETRO IN PALAZZI – SCARLINO
PROGETTO DEFINITIVO

INFRASTRUTTURA STRATEGICA DI PREMINENTE INTERESSE NAZIONALE LE CUI PROCEDURE DI APPROVAZIONE SONO REGOLATE DALL' ART. 161 DEL D.LGS. 163/2006

AU–CORPO AUTOSTRADALE
IDROLOGIA E IDRAULICA

COROGRAFIA IDROGRAFICA
dal km 24+572.85 al km 36+005.05
TAV. 5/8

IL RESPONSABILE PROGETTAZIONE SPECIALISTICA	IL RESPONSABILE INTEGRAZIONE PRESTAZIONI SPECIALISTICHE	IL DIRETTORE TECNICO
Ing. Alessandro AITI Ord. Ingg. Milano N. 20015	Ing. Alessandro AITI Ord. Ingg. Milano N. 20015 COORDINATORE GENERALE APS	Ing. Maurizio Torresi Ord. Ingg. Milano N. 16492 RESPONSABILE DIREZIONE SVILUPPO INFRASTRUTTURE

RIFERIMENTO ELABORATO	DIRETTORIO		FILE		DATA: FEBBRAIO 2011	REVISIONE	
	codice commessa	N.Prog.	unità	n. progressivo		n.	data
	1 2 1 2 1 2 0 1		I D R 0 0 6 – –		SCALA: 1:10000		

spea autostrada Ingegneria europea

ELABORAZIONE GRAFICA A CURA DI :	
ELABORAZIONE PROGETTUALE A CURA DI :	
IL RESPONSABILE UFFICIO/UNITA'	Ing. Maurizio Torresi – O.I. Milano N. 16492
CONSULENZA A CURA DI :	

RESPONSABILE DI COMMESSA	VISTO DEL COMMITTENTE	VISTO DEL CONCEDENTE
Ing. Michele Parrella Ord. Ingg. Avellino N. 933 COORDINATORE OPERATIVO DI PROGETTO	SAT	

IL PRESENTE DOCUMENTO NON POTRA' ESSERE COPIATO, RIPRODOTTO E ALTRIMENTI PUBBLICATO, IN TUTTO O IN PARTE, SENZA IL CONSENSO SCRITTO DELLA SOC. AUTOSTRADE PER L'ITALIA S.P.A. DON UTILIZZO NON AUTORIZZATO SARA' PERSEGUITO A NORMA DI LEGGE. TALI DOCUMENTI NON POTRA' NE' ESPRESSI, RIPRODUCTO OR PUBLISHED, STATO IN PART OR IN ITS ENTIRETY, WITHOUT THE WRITTEN PERMISSION OF SOC. AUTOSTRADE PER L'ITALIA S.P.A., UNAUTHORIZED USE WILL BE PROSECUTED BY LAW.