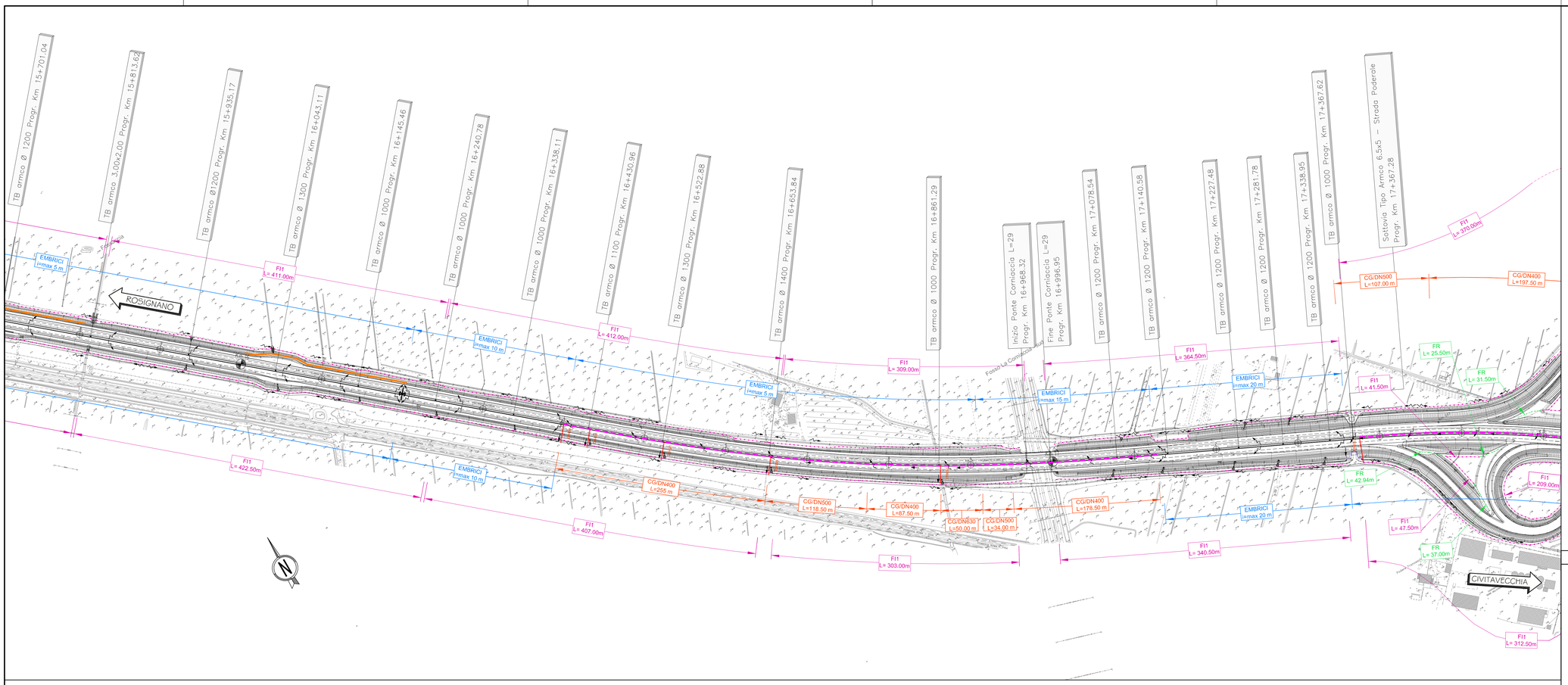

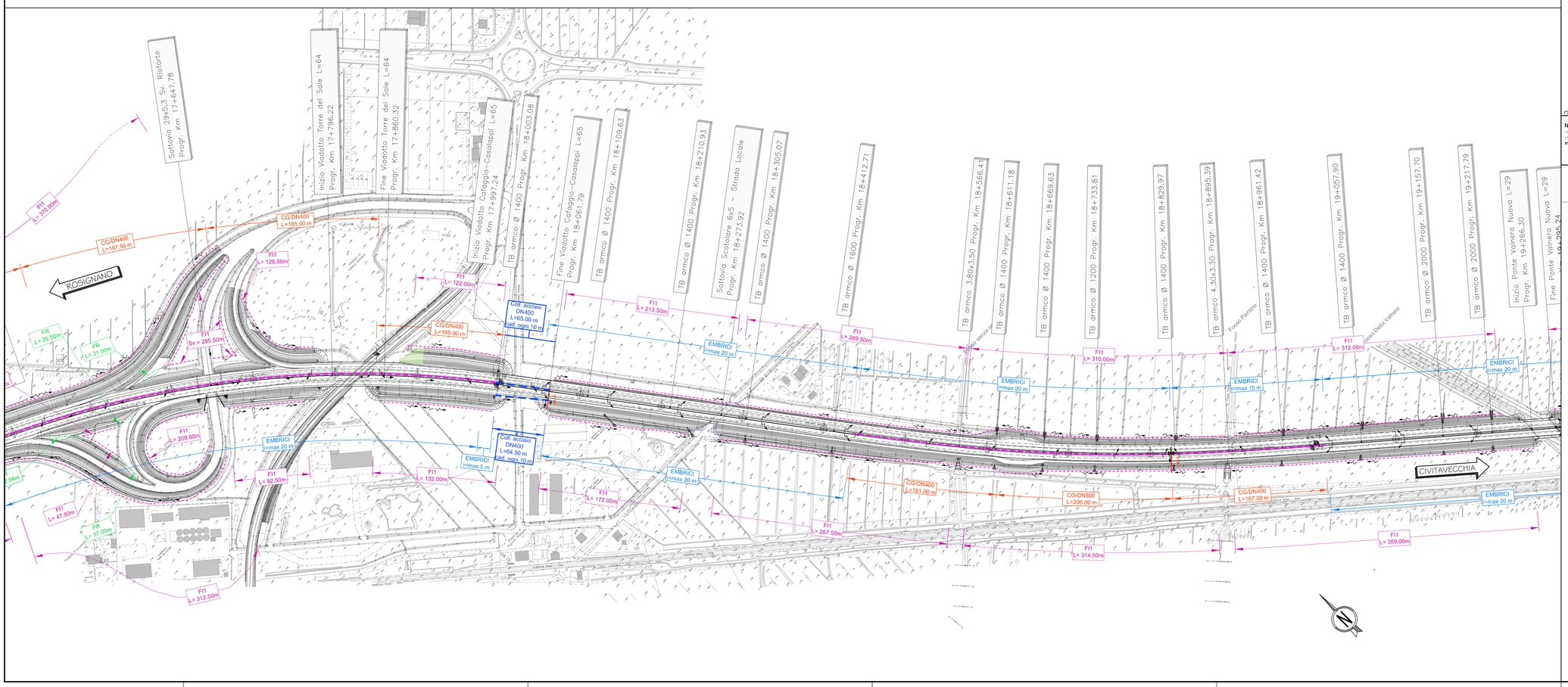

QUADRO DI UNIONE

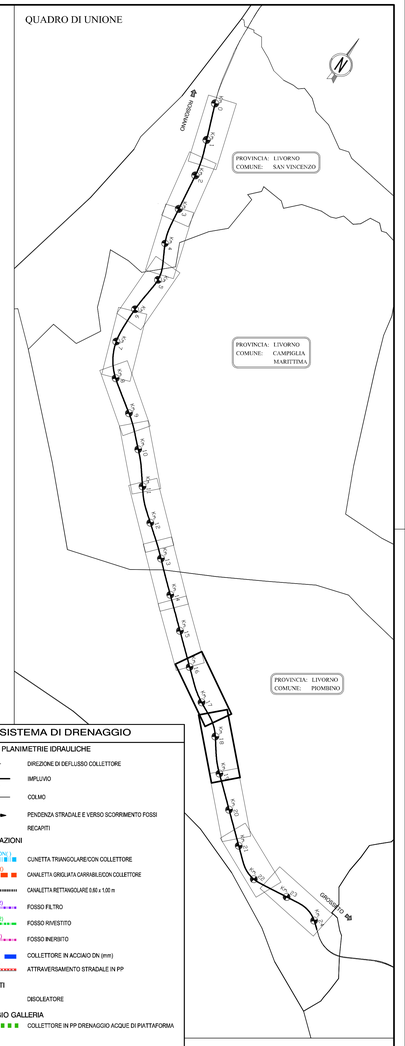

SISTEMA DI DRENAGGIO

LEGENDA PLANIMETRIE IDRAULICHE

- DIREZIONE DI DEFLUSSO COLLETTORE
- IMPLUVIO
- COLMO
- PENDENZA STRADALE E VERSO SCORRIMENTO FOSSI
- RECAPITI

CANALIZZAZIONI

- CT1 (T1 DN( ) — CUNETTA TRIANGOLARE/CON COLLETTORE
- CG/DN( ) — CANALETTA GRIGLIATA CARRABILE/CON COLLETTORE
- CANALETTA RETTANGOLARE 0.60 x 1.00 m
- FF (1.2) — FOSSO FILTRO
- FR (1.2) — FOSSO RIVESTITO
- FI (1.2) — FOSSO INERBITO
- DN( ) — COLLETTORE IN ACCIAIO DN (mm)
- DN( ) — ATTRAVERSAMENTO STRADALE IN PP

MANUFATTI

- (D) DISOLEATORE

DRENAGGIO GALLERIA

- COLLETTORE IN PP DRENAGGIO ACQUE DI PIATTAFORMA

(*) Tipologia e dimensione

NOTE:
- Per la tipologia e i dettagli vedere tavole particolari costruttivi
- Per la CG l'interasse dei pozzetti di ispezione è pari a 50 m
mentre per i discendenti è pari a 25 m

Società Autostrada Tirrenica p.A.
GRUPPO AUTOSTRADE PER L'ITALIA S.p.A.

AUTOSTRADA (A12) : ROSIGNANO – CIVITAVECCHIA
LOTTO 2
TRATTO: SAN PIETRO IN PALAZZI – SCARLINO
PROGETTO DEFINITIVO

INFRASTRUTTURA STRATEGICA DI PREMINENTE INTERESSE NAZIONALE LE CUI PROCEDURE DI APPROVAZIONE SONO REGOLATE DALL' ART. 161 DEL D.LGS. 163/2006

AU–CORPO AUTOSTRADALE

IDROLOGIA E IDRAULICA
SISTEMA DI DRENAGGIO CORPO AUTOSTRADALE
PARTE 3
Planimetria idraulica
dal km15+900.00 al km 19+100.00

IL RESPONSABILE PROGETTAZIONE SPECIALISTICA	IL RESPONSABILE INTEGRAZIONE PRESTAZIONI SPECIALISTICHE	IL DIRETTORE TECNICO
Ing. Alessandro Alfi Ord. Ingg. Milano N. 20015	Ing. Alessandro Alfi Ord. Ingg. Milano N. 20015 COORDINATORE GENERALE APS	Ing. Maurizio Torresi Ord. Ingg. Milano N. 16492 RESPONSABILE DIREZIONE SVILUPPO INFRASTRUTTURE

RIFERIMENTO ELABORATO	DIRETTORIO		FILE		DATA:	REVISIONE	
	codice commessa	n.Prog.	unità	n. progressivo	FEBBRAIO 2011	n.	data
–	1 2 1 2 1 2 0 1		I D R 1 1 6	– –	SCALA: 1:2000		

spea autostrade ingegneria europea	ELABORAZIONE GRAFICA A CURA DI :	Geom. Cristiano Frezza
	ELABORAZIONE SPECIALISTICA A CURA DI :	
CONSULENZA A CURA DI :	IL RESPONSABILE UFFICIO/UNITA'	Ing. Maurizio Torresi – O.I. Milano N. 16492

RESPONSABILE DI COMMESSA	VISTO DEL COMMITTENTE	VISTO DEL CONCEDENTE
Ing. Michele Porrello Ord. Ingg. Avellino N. 533 COORDINATORE OPERATIVO DI PROGETTO	SAT	

IL PRESENTE DOCUMENTO NON POTRA' ESSERE COPIATO, RIPRODOTTO O ALTRIMENTI PUBBLICATO, IN TUTTO O IN PARTE, SENZA IL CONSENSO SCRITTO DELLA SOC. AUTOSTRADE PER L'ITALIA S.P.A.. OGNI UTILIZZO NON AUTORIZZATO SARA' PERSEGUITO A NORMA DI LEGGE.
THIS DOCUMENT MAY NOT BE COPIED, REPRODUCED OR PUBLISHED, EITHER IN PART OR IN ITS ENTIRETY, WITHOUT THE WRITTEN PERMISSION OF SOC. AUTOSTRADE PER L'ITALIA S.P.A.. UNAUTHORIZED USE WILL BE PROSECUTED BY LAW.