

Planimetria pericolosità idraulica  
PAI Tav.4 di 5 R= 1: 10.000

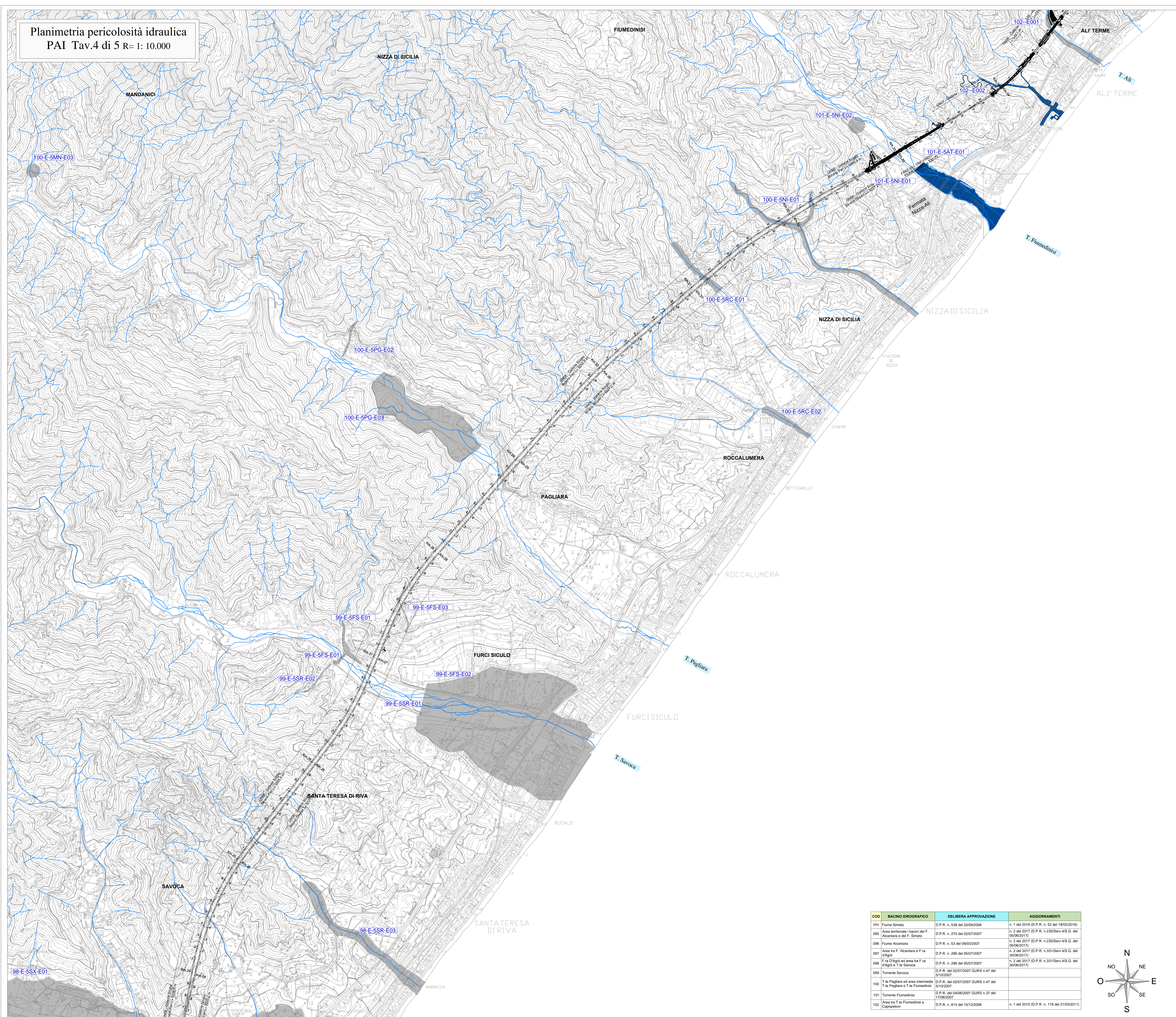

**LEGENDA**

VALORI DELLA PERICOLOSITA' IDRAULICA (PAI)  
(AUTORITA' DI BACINO REGIONE SICILIA)

- P1 Pericolosità Bassa (Tr = 300 anni)
- P2 Pericolosità Moderata (Tr = 100 anni)
- P3 Pericolosità Alta (Tr = 50 anni)
- Sito di attenzione

xxx-E-yyA-Ezz Codice PAI identificativo dell'area a pericolosità idraulica:  
xxx - identificativo Area Territoriale - Bacino idrografico  
y - pericolosità idraulica  
yy - identificativo Provincia  
AA - identificativo Comune  
Ezz - codice progressivo

Limiti comunali  Reticolo idrografico

Interventi in progetto

Tracciato ferroviario

**IDENTIFICATIVO COMUNI**

COD.	COMUNE
AT	ALI TERME
NI	NIZZA DI SICILIA
FI	FIUMEDINISI
RC	ROCCALUMERA
PG	PAGLIARA
FS	FURCI SICULO
SR	SANTA TERESA DI RIVA
SX	SAVOCA
SU	SANT'ALESSIO SICULO
LT	LETUJANI
TA	TAORMINA
CM	CASTELMOLA
GA	GAGGI
GR	GRANITI
GN	GIARDINI-NAXOS
CL	CALATABIANO
FS	FIUMEFREDDO DI SICILIA
MS	MASCALI
PD	PIEDIMONTE ETNEO

**IDENTIFICATIVO BACINI IDROGRAFICI**

COD.	BACINO IDROGRAFICO
094	Fiume Simeto
095	AREA TRA FIUME SIMETO E ALCANTARA
096	FIUME ALCANTARA
097	AREA TRA FIUME ALCANTARA E FUMARA D'AGRO'
098	F.RA D'AGRO' ED AREA TRA F.RA D'AGRO' E T.TE SAVOCA
099	TORRENTE SAVOCA
100	T.TE PAGLIARA ED AREA TRA T.TE PAGLIARA E T.TE FIUMEDINISI
101	TORRENTE FIUMEDINISI
102	AREA TRA TORRENTE FIUMEDINISI E CAPOPELORO

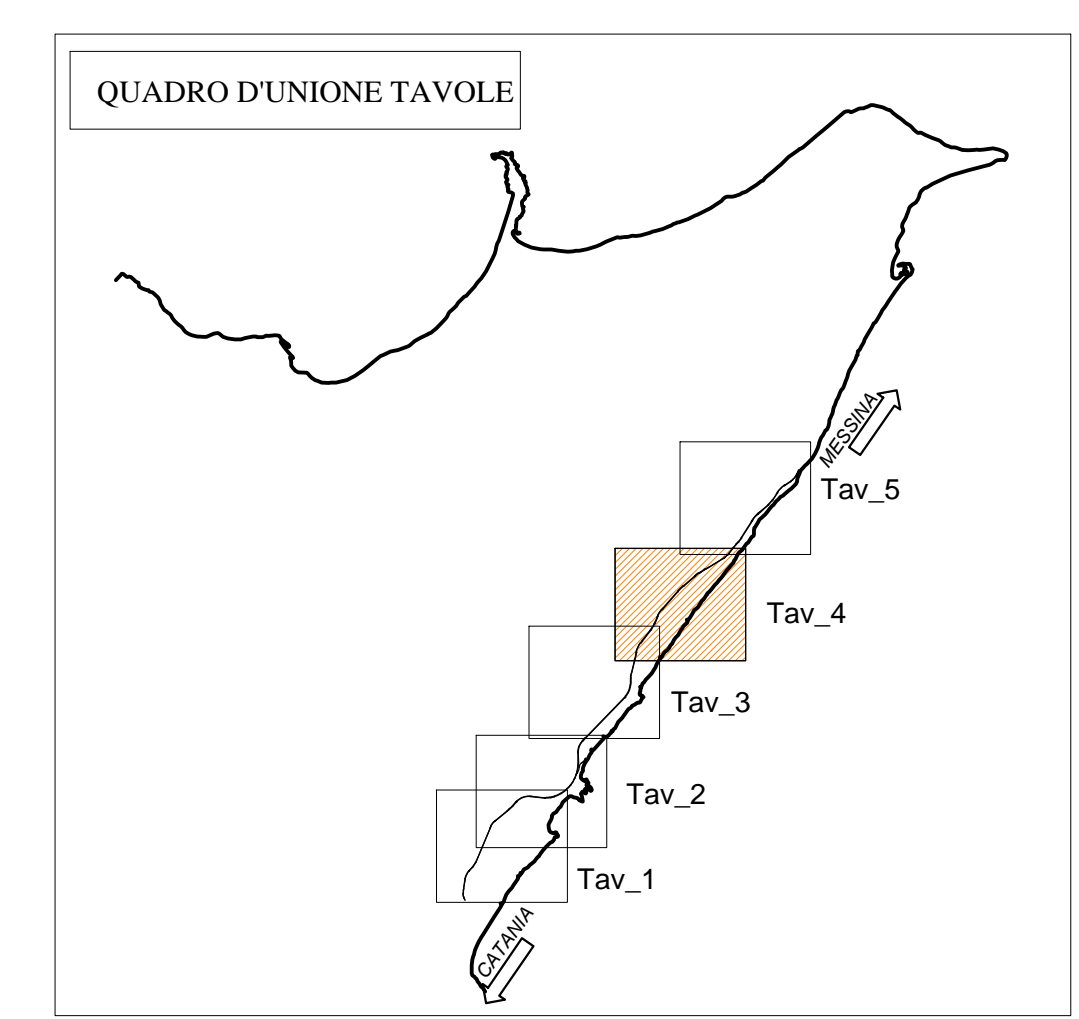

COD.	BACINO IDROGRAFICO	DELIBERA APPROVAZIONE	AGGIORNAMENTI
094	Fiume Simeto	D.P.R. n. 538 del 20/09/2006	n. 1 del 2016 (D.P.R. n. 52 del 18/02/2016)
095	Area territoriale i bacini del F. Alcantara e del F. Simeto	D.P.R. n. 270 del 02/07/2007	n. 2 del 2017 (D.P.R. n. 235/Serv.4/S.G. del 05/06/2017)
096	Fiume Alcantara	D.P.R. n. 53 del 09/03/2007	n. 2 del 2017 (D.P.R. n. 235/Serv.4/S.G. del 05/06/2017)
097	Area tra F. Alcantara e F.ra d'Agro	D.P.R. n. 286 del 05/07/2007	n. 2 del 2017 (D.P.R. n. 331/Serv.4/S.G. del 30/06/2017)
098	F.ra D'Agro' ed area tra F.ra d'Agro' e T.te Savoca	D.P.R. n. 286 del 05/07/2007	n. 2 del 2017 (D.P.R. n. 331/Serv.4/S.G. del 30/06/2017)
099	Torrente Savoca	D.P.R. del 02/07/2007 GURS n.47 del 5/10/2007	
100	T.te Pagliara ed area intermedia T.te Pagliara e T.te Fiumedinisi	D.P.R. del 02/07/2007 GURS n.47 del 5/10/2007	
101	Torrente Fiumedinisi	D.P.R. del 04/06/2007 GURS n.37 del 17/08/2007	
102	Area tra T.te Fiumedinisi e Capopeloro	D.P.R. n. 813 del 15/12/2006	n. 1 del 2010 (D.P.R. n. 118 del 21/03/2011)

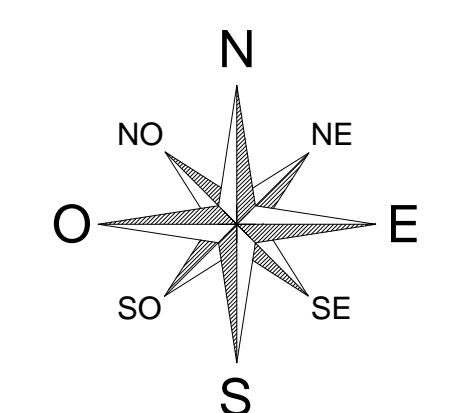

COMMITTENTE:

PROGETTAZIONE:

**DIRETTRICE FERROVIARIA MESSINA - CATANIA - PALERMO**  
**UO INFRASTRUTTURE SUD**

**PROGETTO DEFINITIVO**

**RADDOPPIO DELLA TRATTA GIAMPILIERI - FIUMEFREDDO**

**IDROLOGIA - IDRAULICA**

Planimetria pericolosità idraulica PAI Tav.4 di 5  
(Piano di Assetto Idrogeologico)

SCALA: 1:10.000

COMMESSA	LOTTO	FASE	ENTE	TIPO DOC.	OPERA/DISCIPLINA	PROGR.	REV.
RS2S	00	D	78	P4	ID0002	004	B

Rev.	Descrizione	Redatto	Data	Verificato	Data	Approvato	Data	Autorizzato	Data
B	Consegna per CSLLFP	M. Carino	08/2017	A. Tortora	08/2017	P. Carlesimo	08/2018	D. Tiberi	08/2017
A	Emissione Esecutiva	M. Carino	08/2017	A. Tortora	08/2017	P. Carlesimo	08/2017		

File:RS2S00078P4ID000204B.rwg n. Elab.: 332