

Planimetria pericolosità idraulica
PGRA Tav.2 di 5 R= 1: 10.000

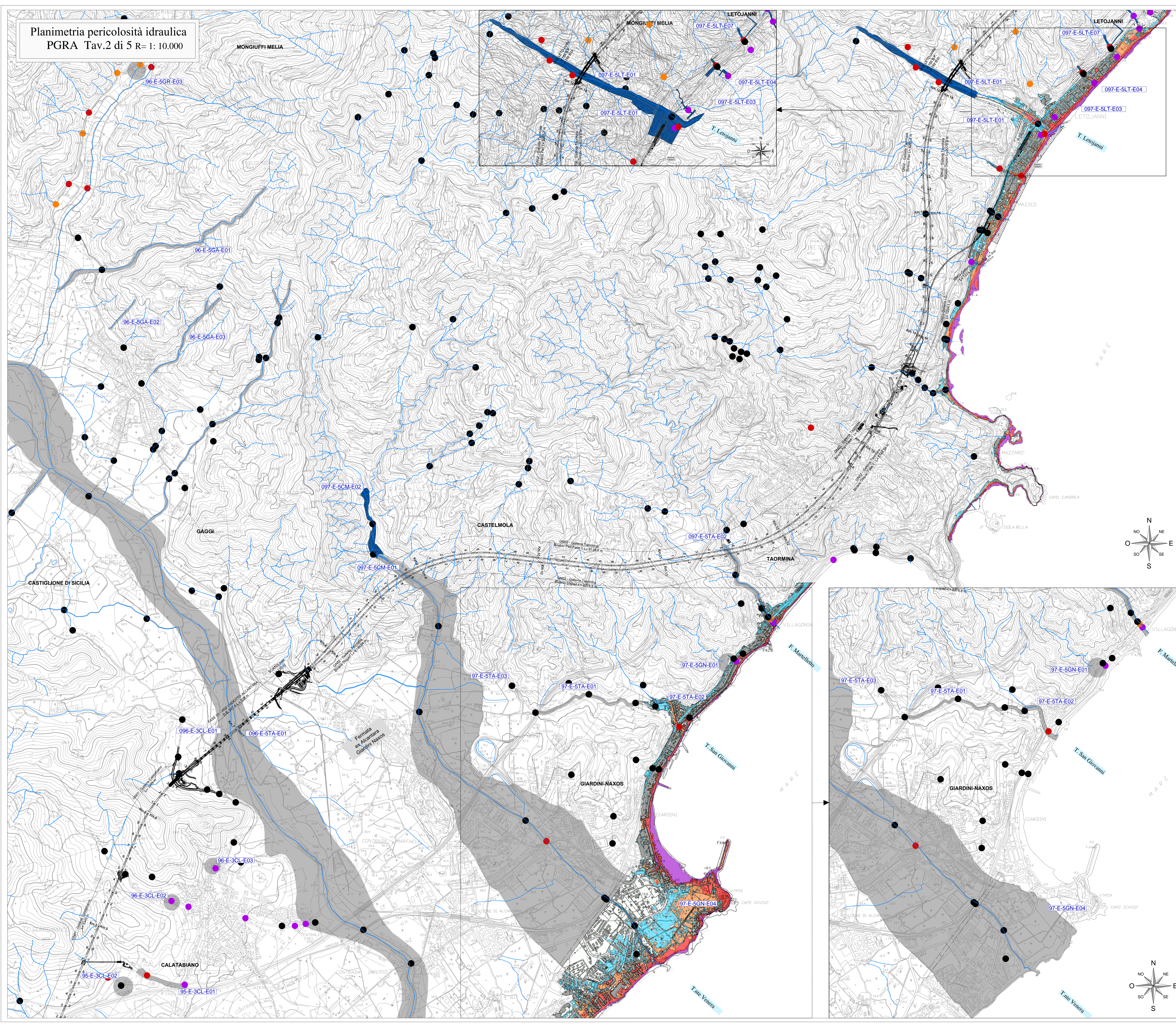

LEGENDA

VALORI DELLA PERICOLOSITA' IDRAULICA (AUTORITA' DI BACINO REGIONE SICILIA)

- P1 Pericolosità Bassa (Tr = 300 anni)
- P2 Pericolosità Moderata (Tr = 300 anni)
- P3 Pericolosità Alta (Tr = 300 anni)
- Sito di attenzione

NODI A RISCHIO IDRAULICO

- Non classificato
- Basso
- Moderato
- Elevato
- Molto Elevato

xxx-E-yya-Ezz Codice PAI identificativo dell'area a pericolosità idraulica:
xxx - identificativo Area Territoriale - Bacino idrografico
E - pericolosità idraulica
y - identificativo Provincia
AA - identificativo Comune
Ezz - codice progressivo

AREE ALLAGABILI A SEGUITO DI ONDE ANOMALE

0 3 6 9 12 ms.l.m.

Limiti comunali

Interventi in progetto

Tracciato ferroviario

Reticolo idrografico

*Dati estratti dal "Piano di Gestione Rischio Alluvioni" adottato dalla Regione Sicilia

IDENTIFICATIVO COMUNI

| COD. | COMUNE |
|------|------------------------|
| AT | ALI TERME |
| NI | NIZZA DI SICILIA |
| FI | FIUMEDINISI |
| RC | ROCCALUMERA |
| PG | PAGLIARA |
| FS | FURCI SICULO |
| SR | SANTA TERESA DI RIVA |
| SX | SAVOCA |
| SU | SANTALESSIO SICULO |
| LT | LETOJANNI |
| TA | TAORMINA |
| CM | CASTELMOLA |
| GA | GAGGI |
| GR | GRANITI |
| GN | GIARDINI-NAXOS |
| CL | CALATABIANO |
| FS | FIUMEFREDDO DI SICILIA |
| MS | MASCALI |
| PD | PIEDIMONTE ETNEO |

IDENTIFICATIVO BACINI IDROGRAFICI

| COD. | BACINO IDROGRAFICO |
|------|---|
| 094 | FIUME SIMETO |
| 095 | AREA TRA FIUME SIMETO E ALCANTARA |
| 096 | FIUME ALCANTARA |
| 097 | AREA TRA FIUME ALCANTARA E FIUMARA D' AGRO' |
| 098 | F. RA D' AGRO' ED AREA TRA F. RA D' AGRO' E T. TE SAVOCA |
| 099 | TORRENTE SAVOCA |
| 100 | T. TE PAGLIARA ED AREA TRA T. TE PAGLIARA E T. TE FIUMEDINISI |
| 101 | TORRENTE FIUMEDINISI |
| 102 | AREA TRA TORRENTE FIUMEDINISI E CAPOPELORO |

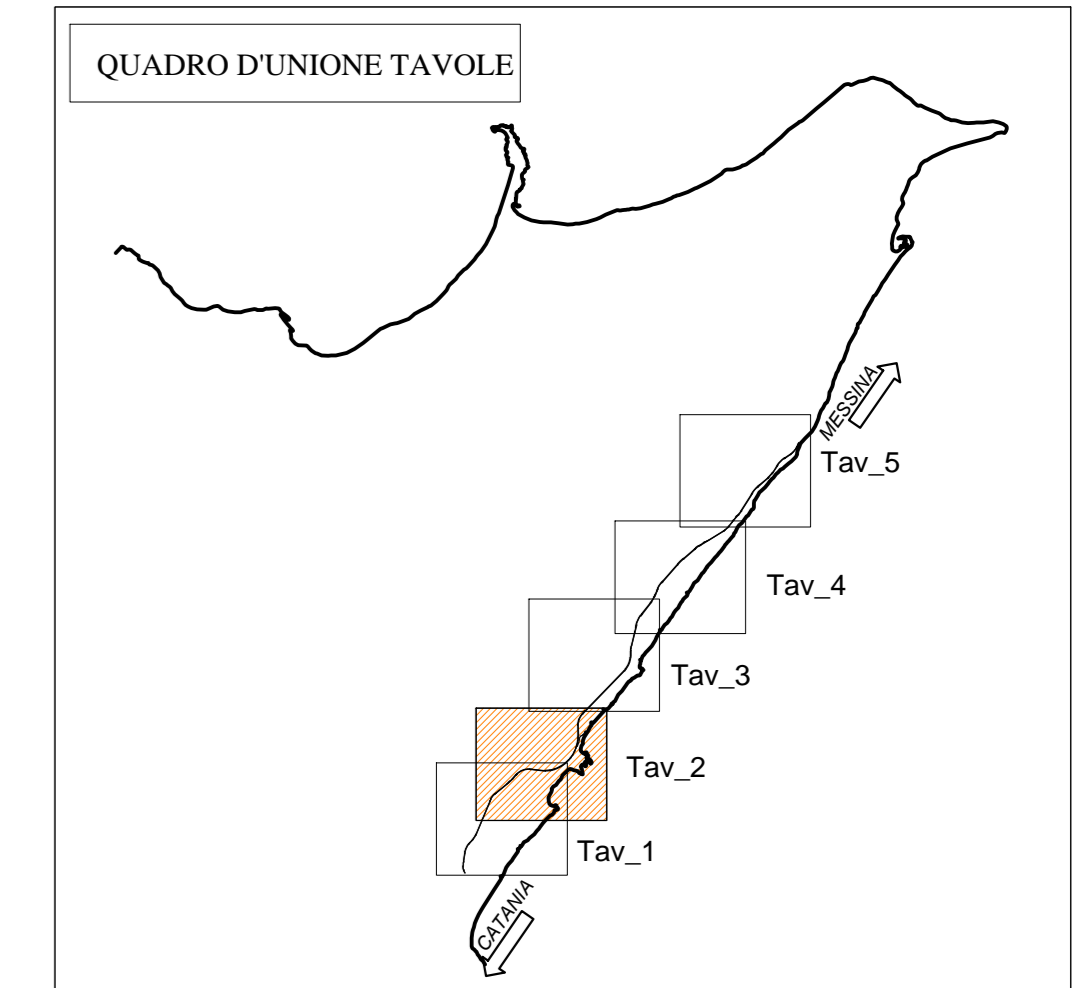

COMMITTENTE: **RFI**
SITZ FERROVIARIA ITALIANA
GRUPPO FERROVIE DELLO STATO ITALIANO

PROGETTAZIONE: **ITALFERR**
GRUPPO FERROVIE DELLO STATO ITALIANO

DIRETTRICE FERROVIARIA MESSINA - CATANIA - PALERMO
UO INFRASTRUTTURE SUD

PROGETTO DEFINITIVO

RADDOPPIO DELLA TRATTA GIAMPILIERI - FIUMEFREDDO

IDROLOGIA - IDRAULICA

Planimetria pericolosità idraulica PGRA Tav.2 di 5 (Piano di Gestione Rischio Alluvioni)

SCALA: 1:10.000

| COMMESSA | LOTTO | FASE | ENTE | TIPO DOC. | OPERA/DISCIPLINA | PROGR. | REV. |
|----------|-------|------|------|-----------|------------------|--------|------|
| RS2S | 00 | D | 78 | P4 | ID0002 | 007 | B |

| Revis. | Descrizione | Redatto | Data | Verificato | Data | Approvato | Data | Autorizzato | Data |
|--------|---------------------|-----------|---------|------------|---------|--------------|---------|-------------|---------|
| B | Consegna per CSLLPP | M. Carino | 06/2017 | A. Tortora | 06/2017 | P. Carlesimo | 06/2018 | D. Tiberi | 06/2017 |
| A | Emissione Esecutiva | M. Carino | 06/2017 | A. Tortora | 06/2017 | P. Carlesimo | 06/2017 | | |

File:RS2S00078P4ID0002078.dwg n. Elab.: 335