

Planimetria pericolosità idraulica
PGRA Tav.3 di 5 R= 1: 10.000

LEGENDA

VALORI DELLA PERICOLOSITA' IDRAULICA (AUTORITA' DI BACINO REGIONE SICILIA)

- P1 Pericolosità Basso (Tr = 300 anni)
- P2 Pericolosità Moderata (Tr = 300 anni)
- P3 Pericolosità Alta (Tr = 300 anni)
- Sito di attenzione

NODI A RISCHIO IDRAULICO

- Non classificato
- Basso
- Moderato
- Elevato
- Molto Elevato

Codice PAI identificativo dell'area a pericolosità idraulica:
xxx - identificativo Area Territoriale - Bacino idrografico
E - pericolosità idraulica
y - identificativo Provincia
AA - identificativo Comune
Ezz - codice progressivo

AREE ALLAGABILI A SEGUITO DI ONDE ANOMALE

0 3 6 9 12 ms.l.m.

Limiti comunali

Interventi in progetto

Tracciato ferroviario

*Dati estratti dal "Piano di Gestione Rischio Alluvioni" adottato dalla Regione Sicilia

IDENTIFICATIVO COMUNI

COD.	COMUNE
AT	ALI TERME
NI	NIZZA DI SICILIA
FI	FIUMEDINISI
RC	ROCCALUMERA
PG	PAGLIARA
FS	FURCI SICULO
SR	SANTA TERESA DI RIVA
SX	SAVOCA
SU	SANTALESSIO SICULO
LT	LETOJANNI
TA	TAORMINA
CM	CASTELMOLA
GA	GAGGI
GR	GRANITI
GN	GIARDINI-NAXOS
CL	CALATABIANO
FS	FIUMEFREDDO DI SICILIA
MS	MASCALI
PD	PIEDIMONTE ETNEO

IDENTIFICATIVO BACINI IDROGRAFICI

COD.	BACINO IDROGRAFICO
094	FIUME SIMETO
095	AREA TRA FIUME SIMETO E ALCANTARA
096	FIUME ALCANTARA
097	AREA TRA FIUME ALCANTARA E FIUMARA D' AGRO'
098	F.RA D' AGRO' ED AREA TRA F.RA D'AGRO' E T.TE SAVOCA
099	TORRENTE SAVOCA
100	T.TE PAGLIARA ED AREA TRA T.TE PAGLIARA E T.TE FIUMEDINISI
101	TORRENTE FIUMEDINISI
102	AREA TRA TORRENTE FIUMEDINISI E CAPOPELORO

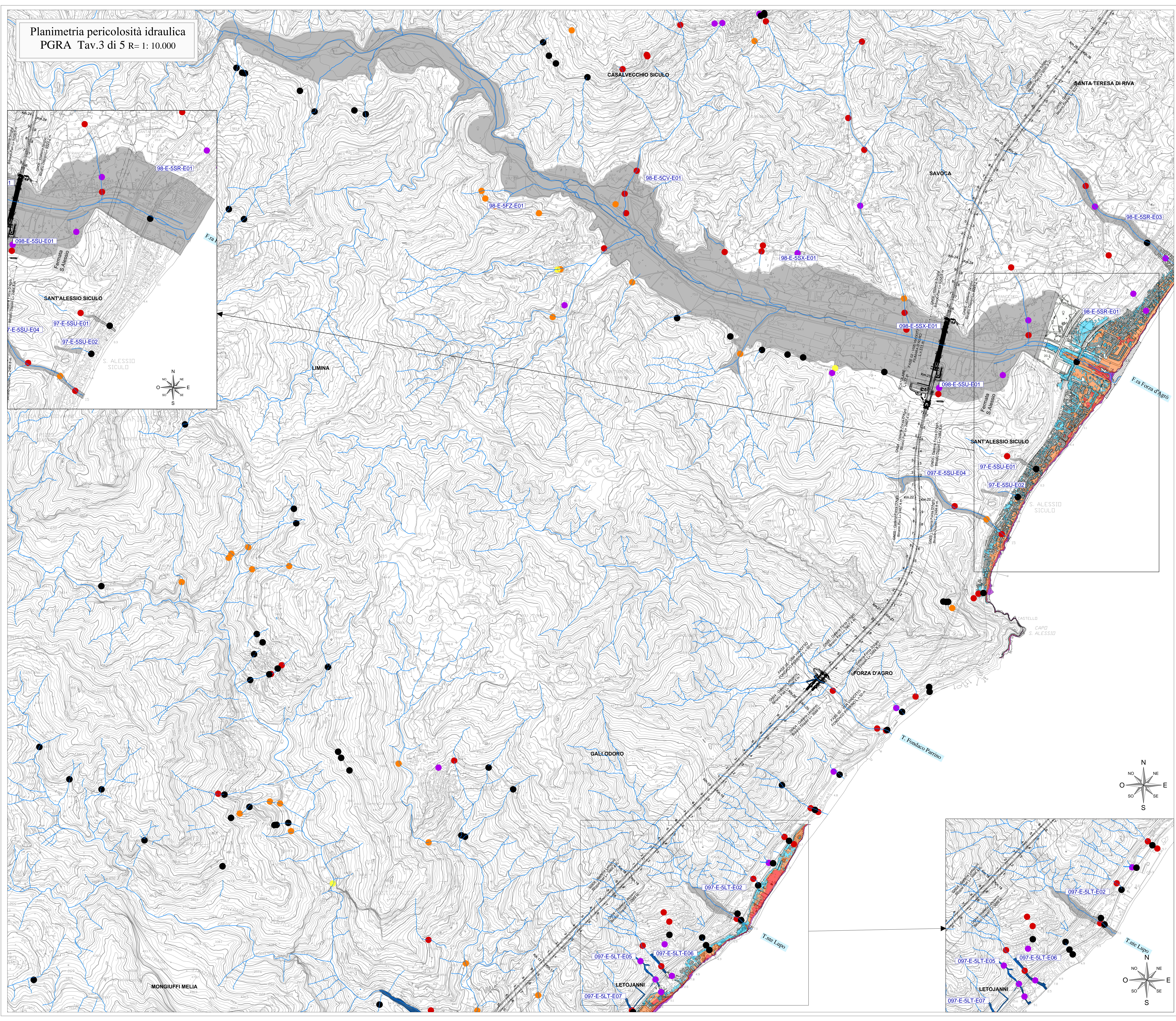
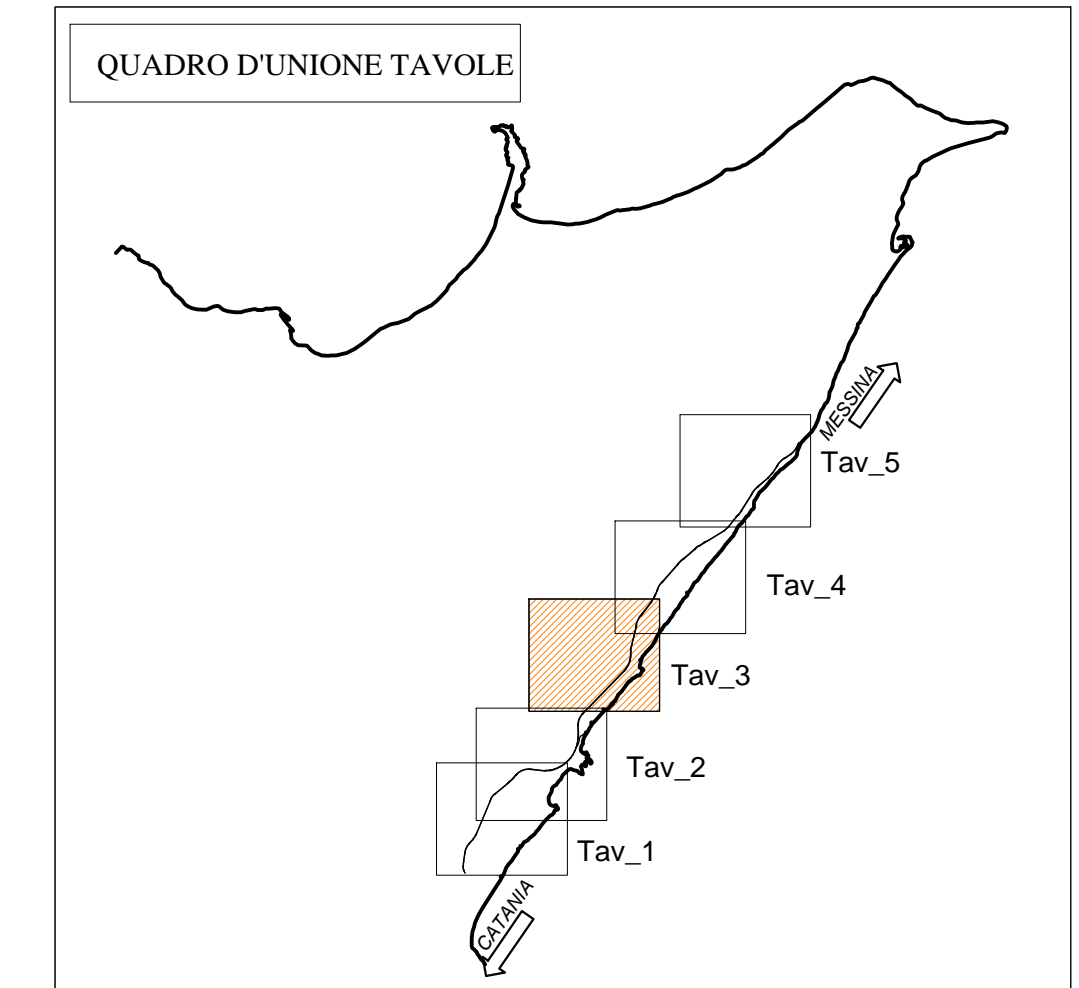

COMMITTENTE:

GRUPPO FERROVIE DELLO STATO ITALIANO

PROGETTAZIONE:

GRUPPO FERROVIE DELLO STATO ITALIANO

DIRETTRICE FERROVIARIA MESSINA - CATANIA - PALERMO
UO INFRASTRUTTURE SUD
PROGETTO DEFINITIVO

RADDOPPIO DELLA TRATTA GIAMPILIERI - FIUMEFREDDO

IDROLOGIA - IDRAULICA

Planimetria pericolosità idraulica PGRA Tav.3 di 5
(Piano di Gestione Rischio Alluvioni)

SCALA: 1:10.000

COMMESSA	LOTTO	FASE	ENTE	TIPO DOC.	OPERA/DISCIPLINA	PROGR.	REV.
RS2S	00	D	78	P4	ID0002	008	B

Revis.	Descrizione	Redatto	Data	Verificato	Data	Approvato	Data	Autorizzato	Data
B	Consegna per CSLLFP	M. Carino	06/2017	A. Tortora	06/2017	P. Carlesimo	06/2018	D. Tiberti	06/2017
A	Emissione Esecutiva	M. Carino	06/2017	A. Tortora	06/2017	P. Carlesimo	06/2017		