

Planimetria pericolosità idraulica  
PGRA Tav.4 di 5 R= 1:10.000

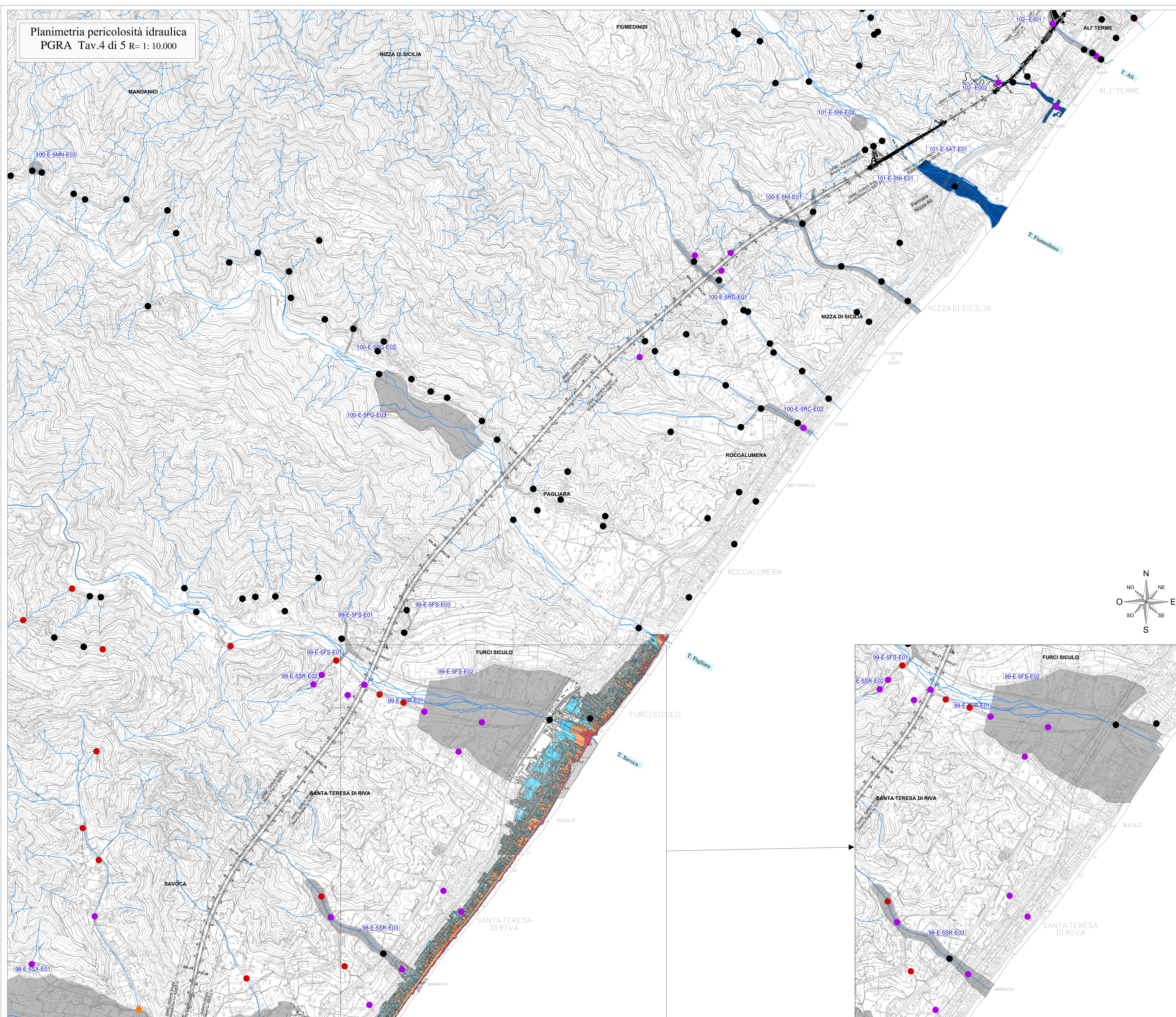

**LEGENDA**

**VALORI DELLA PERICOLOSITA' IDRAULICA (AUTORITA' DI BACINO REGIONE SICILIA)**

- P1 Pericolosità Basso (Tr = 300 anni)
- P2 Pericolosità Moderata (Tr = 300 anni)
- P3 Pericolosità Alta (Tr = 300 anni)
- Sito di attenzione

**NODI A RISCHIO IDRAULICO**

- Non classificato
- Basso
- Moderato
- Elevato
- Molto Elevato

**xxx-E-yy-A-zzz** Codice PAI identificativo dell'area a pericolosità idraulica:  
xxx - identificativo Area Territoriale - Bacino idrografico  
E - pericolosità idraulica  
y - identificativo Provincia  
AA - identificativo Comune  
Ezz - codice progressivo

**AREE ALLAGABILI A SEGUITO DI ONDE ANOMALE**

0 3 6 9 12 ms.l.m.

Limiti comunali

Interventi in progetto

Tracciato ferroviario

Reticolo idrografico

\*Dati estratti dal "Piano di Gestione Rischio Alluvioni" adottato dalla Regione Sicilia

**IDENTIFICATIVO COMUNI**

COD.	COMUNE
AT	ALI TERME
NI	NIZZA DI SICILIA
FI	FIUMEDINISI
RC	ROCCALUMERA
PG	PAGLIARA
FS	FURCI SICULO
SR	SANTA TERESA DI RIVA
SX	SAVOCA
SU	SANTALESSIO SICULO
LT	LETUJANI
TA	TAORMINA
CM	CASTELMOLA
GA	GAGGI
GR	GRANITI
GN	GIARDINI-NAXOS
CL	CALATABIANO
FS	FIUMEFREDDO DI SICILIA
MS	MASCALI
PD	PIEDIMONTE ETNEO

**IDENTIFICATIVO BACINI IDROGRAFICI**

COD.	BACINO IDROGRAFICO
094	FIUME SIMETO
095	AREA TRA FIUME SIMETO E ALCANTARA
096	FIUME ALCANTARA
097	AREA TRA FIUME ALCANTARA E FIUMARA D' AGRO'
098	F. RA D' AGRO' ED AREA TRA F. RA D' AGRO' E T. TE SAVOCA
099	TORRENTE SAVOCA
100	T. TE PAGLIARA ED AREA TRA T. TE PAGLIARA E T. TE FIUMEDINISI
101	TORRENTE FIUMEDINISI
102	AREA TRA TORRENTE FIUMEDINISI E CAPOPELORO

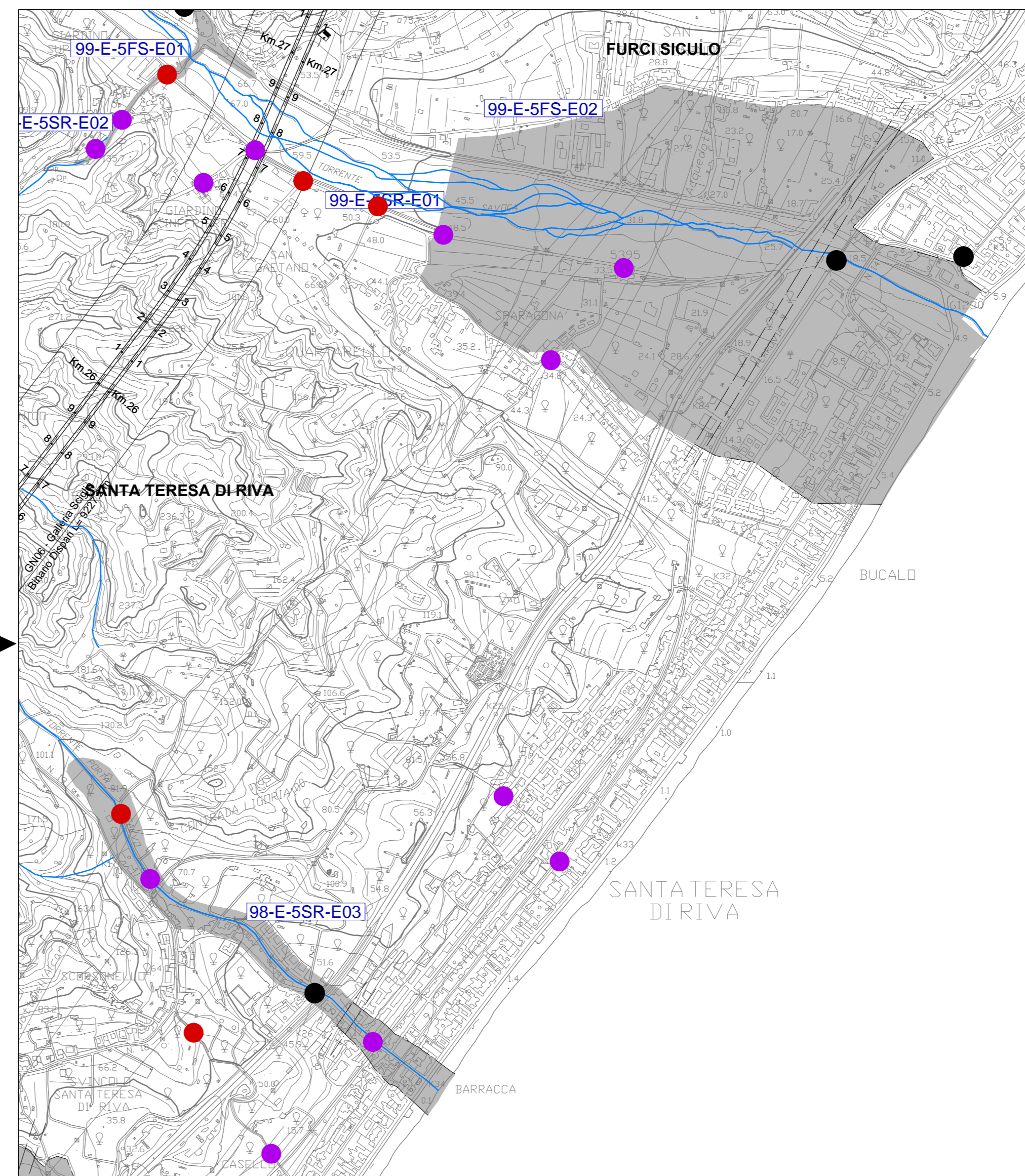
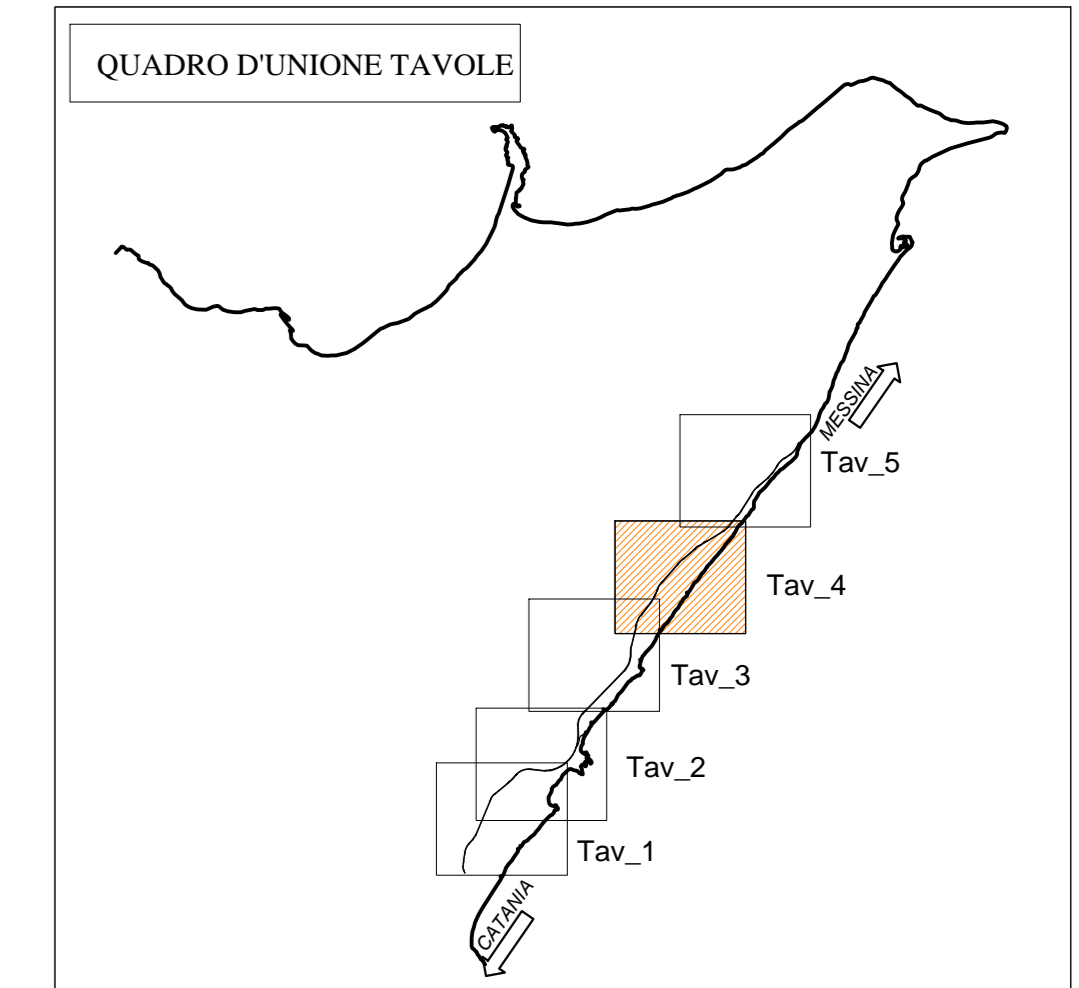
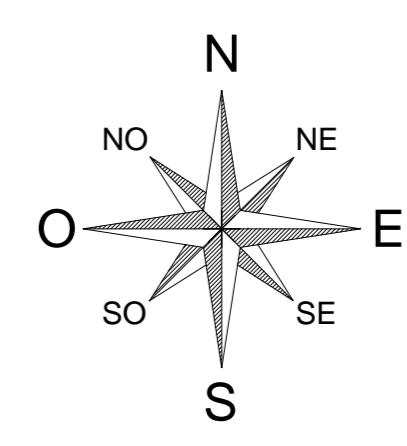

COMMITTENTE:

PROGETTAZIONE:

**DIRETTRICE FERROVIARIA MESSINA - CATANIA - PALERMO**  
**UO INFRASTRUTTURE SUD**  
**PROGETTO DEFINITIVO**  
**RADDOPPIO DELLA TRATTA GIAMPILIERI - FIUMEFREDDO**

**IDROLOGIA - IDRAULICA**  
Planimetria pericolosità idraulica PGRA Tav.4 di 5 (Piano di Gestione Rischio Alluvioni) SCALA: 1:10.000

COMMESSA	LOTTO	FASE	ENTE	TIPO DOC.	OPERA/DISCIPLINA	PROGR.	REV.
RS2S	00	D	78	P4	ID0002	009	B

Revis.	Descrizione	Redatto	Data	Verificato	Data	Approvato	Data	Autorizzato	Data
B	Consegna per CSLLPP	M. Carino	06/2017	A. Tortora	06/2017	P. Carlesimo	06/2018	D. Tiberti	06/2017
A	Emissione Esecutiva	M. Carino	06/2017	A. Tortora	06/2017	P. Carlesimo	06/2017		