LIVELLETTE			
	DIFF. DI QUOTA	h = 2.291	h = 3.324
	DISTANZA	L = 1347.878	L = 369.314
	PENDENZA	i = 0.002	i = 0.009

BINARIO PARI

R	12000.000
T	43.803
Fr	0.080
Pr	2+492.657
Qt	65.365

R	12000.000
T	66.002
Fr	-0.182
Pr	2+861.971
Qt	68.689

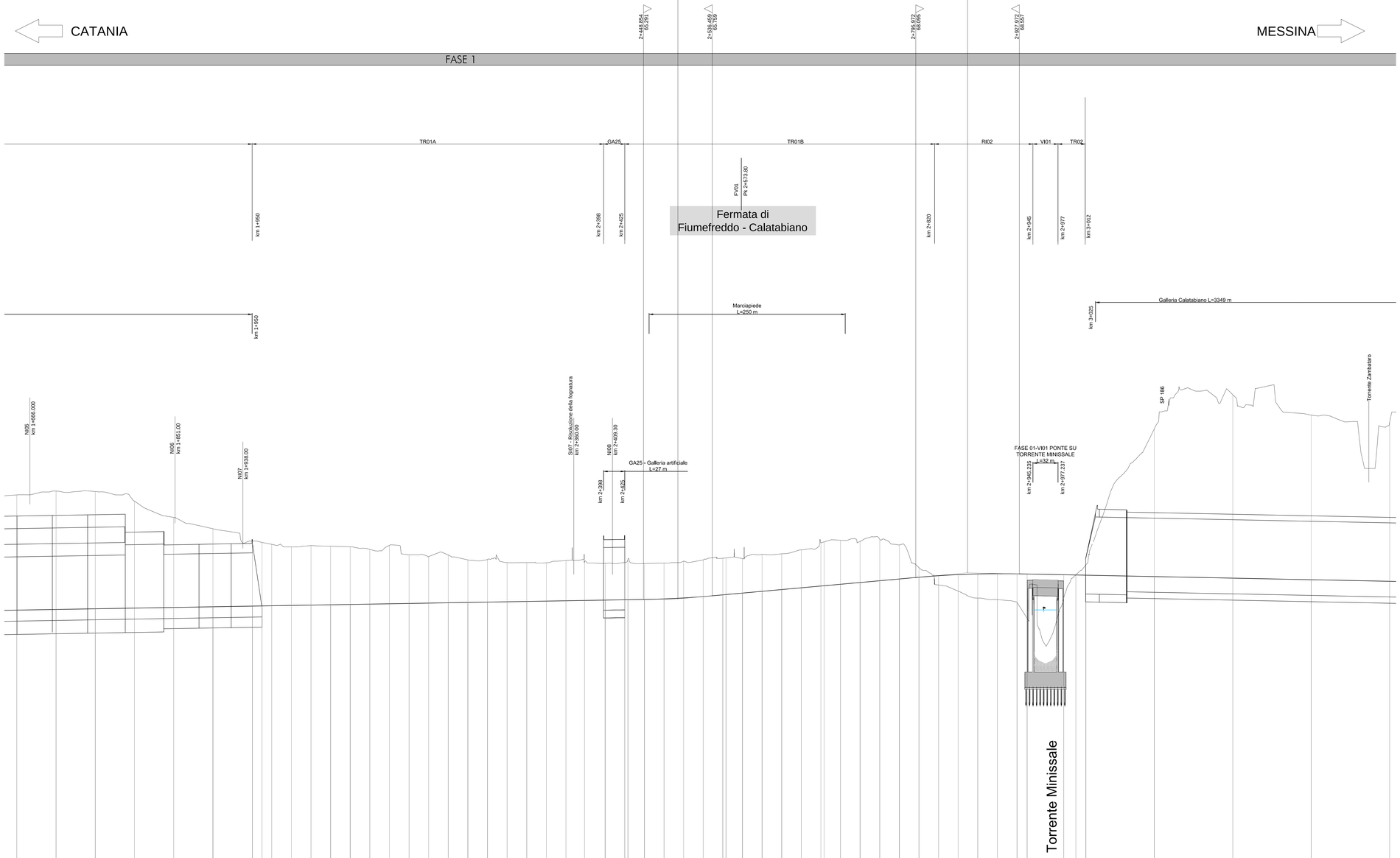

SCALA QUOTE 1:200
SCALA DISTANZE 1:2000

QT.RIF. 10.000

NUMERO SEZIONI	QUOTE PROGETTO	QUOTE TERRENO	ETTOMETRICHE
60	63.993	78.631	
61	64.018	79.115	17
62	64.103	79.068	
63	64.188	77.836	18
64	64.273	75.757	
65	64.358	74.312	19
Fine GA67	64.443	72.739	
68	64.464	72.570	
69	64.485	72.325	
70	64.528	72.000	20
71	64.570	72.170	
72	64.613	72.078	
73	64.655	72.009	21
74	64.698	71.862	
75	64.740	72.203	
76	64.782	71.000	
77	64.825	70.768	22
78	64.868	70.972	
79	64.910	70.343	
80	64.953	70.395	
81	64.995	69.994	23
82	65.038	70.000	
83	65.080	69.977	
84	65.123	70.252	
85	65.165	70.102	
86	65.208	69.891	24
88	65.250 / 65.257	70.002 / 70.383	
89	65.293	69.872	
90	65.363	69.827	
91	65.486	70.180	25
92	65.662	70.336	
94	65.881 / 65.911	70.655 / 70.604	
95	66.106	70.501	
96	66.331	71.058	26
97	66.556	71.115	
98	66.781	71.616	
100	67.006 / 67.042	72.518 / 72.840	
101	67.231	72.853	27
102	67.456	72.704	
103	67.681	72.976	
104	67.906	72.260	
105	68.131	69.356	28
106	68.321	67.141	
107	68.460	66.357	
108	68.546	65.475	
109	68.580	65.272	29
110	68.563	64.911	
	68.537	62.889	
111	68.444	65.475	
112	68.413	68.437	30
113	68.388	68.692	
-	68.213	87.059	31
-	68.013	91.415	32
-	67.813	88.807	33
-	67.613	87.905	34

DISTANZE PARZIALI	DISTANZE PROGRESSIVE
	1+650.000
50,000	1+700.000
50,000	1+750.000
50,000	1+800.000
50,000	1+850.000
50,000	1+900.000
50,283	1+950.283
	1+962.565
	1+975.000
25,000	2+000.000
25,000	2+025.000
25,000	2+050.000
25,000	2+075.000
25,000	2+100.000
25,000	2+125.000
25,000	2+150.000
25,000	2+175.000
25,000	2+200.000
25,000	2+225.000
25,000	2+250.000
25,000	2+275.000
25,000	2+300.000
25,000	2+325.000
25,000	2+350.000
23,698	2+373.698
26,302	2+400.000
25,000	2+425.000 / 2+429.000
21,000	2+450.000
25,000	2+475.000
25,000	2+500.000
25,000	2+525.000
21,000	2+546.000 / 2+550.000
25,000	2+575.000
25,000	2+600.000
25,000	2+625.000
25,000	2+650.000
21,000	2+671.000 / 2+675.000
25,000	2+700.000
25,000	2+725.000
25,000	2+750.000
25,000	2+775.000
25,000	2+800.000
25,000	2+825.000
25,000	2+850.000
25,000	2+875.000
25,000	2+900.000
25,000	2+925.000
46,737	2+937.852
	2+984.590
87,281	3+000.000
	3+012.719
100,000	3+100.000
100,000	3+200.000
100,000	3+300.000
	3+400.000

Sopraelevazioni (cm.)
SX
DX
9.500 cm.
15.500 cm.
15.500 cm.

ANDAMENTO PLANIMETRICO
Sv= 613.817
R= 1264.000
4
Sv= 155.000
L= 181.591
Sv= 155.000
5
Sv= 300.338
R= 1260.000
Sv= 155.000

COMMITTENTE:

RFI RETE FERROVIARIA ITALIANA
GRUPPO FERROVIE DELLO STATO ITALIANE

PROGETTAZIONE:

ITALFERR
GRUPPO FERROVIE DELLO STATO ITALIANE

DIRETTRICE FERROVIARIA MESSINA - CATANIA - PALERMO
UO INFRASTRUTTURE SUD

PROGETTO DEFINITIVO

RADDOPPIO DELLA TRATTA GIAMPILIERI - FIUMEFREDDO
Lotto 1: Fiumefreddo (i) - Taormina (i) / Letojanni

INFRASTRUTTURA FERROVIARIA
Linea
Profilo Longitudinale binario pari - Tav.2/9

1:2000/200

COMMESSA	LOTTO	FASE	ENTE	TIPO DOC.	OPERA/DISCIPLINA	PROGR.	REV.
RS2S	01	D	78	F6	IF0001	002	B

Revis.	Descrizione	Redatto	Data	Verificato	Data	Approvato	Data	Autorizzato	Data
A	Emissione Esecutiva	A.Ingletti	Ott.2017	O.Triolo	Ott.2017	P.Carlesimo	Ott.2017	D.Tiberti	
B	Emissione Esecutiva	A.Ingletti	Dic.2017	O.Triolo	Dic.2017	P.Carlesimo	Dic.2017		

File: RS2S01D78F6IF0001002B.dwg

n. Elab.: 431