

PROVINCIA DI FORLÌ-CESENA

PIANO TERRITORIALE DI COORDINAMENTO PROVINCIALE
 Attribuzione dell'art.26 della L.R. 20/2000 e s.m.

COMUNE DI BERTINORO

PIANO STRUTTURALE COMUNALE
 Attribuzione degli artt.21 e 28 della L.R. 20/2000 e s.m.

ZONIZZAZIONE PAESISTICA

ELABORATO **B1.1**
 SCALA 1:10000

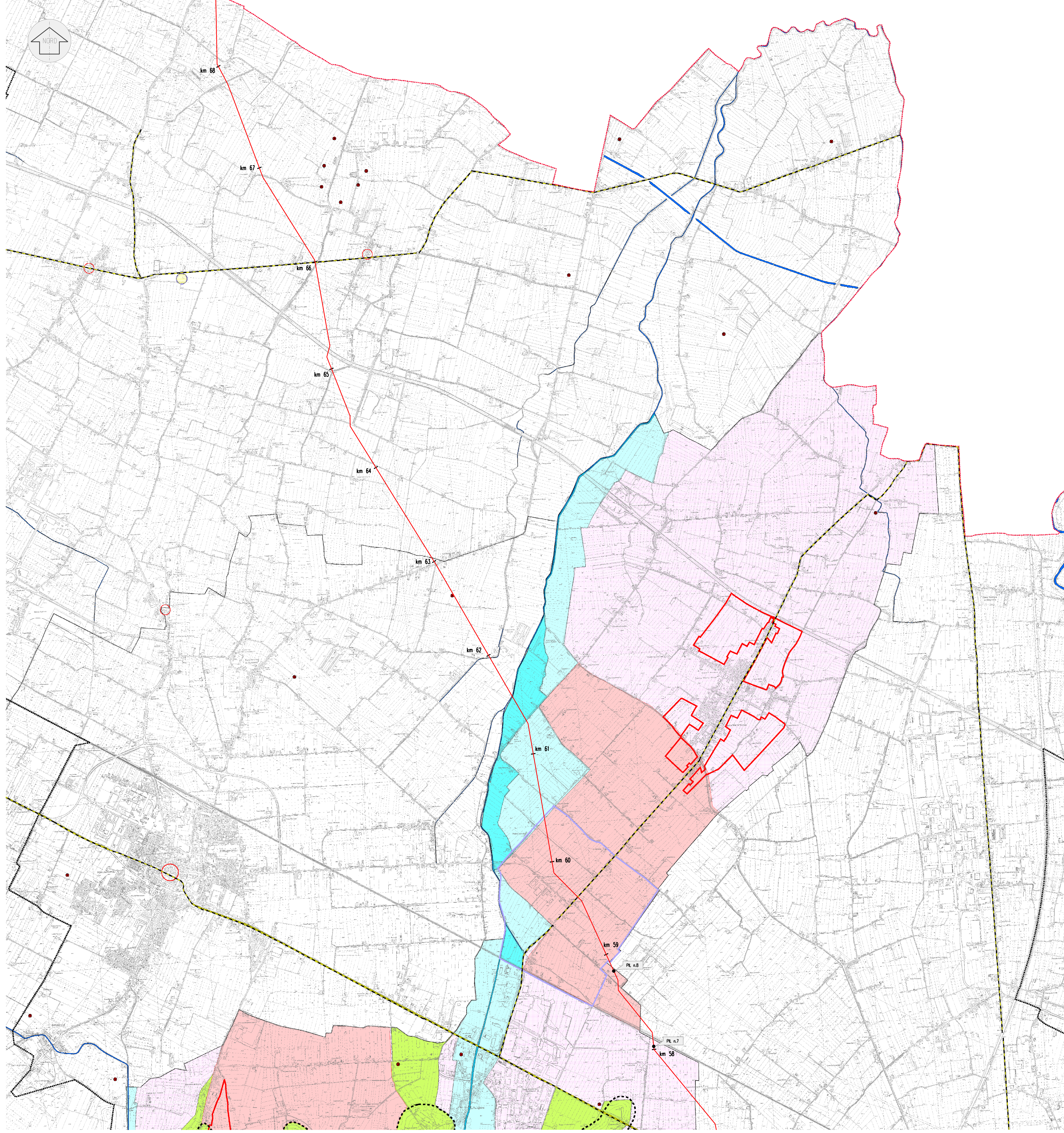

- LEGENDA**
- Confini provinciali
 - Quota 1200 m s.l.m.
 - Territorio urbanizzabile
 - Ambiti per nuovi insediamenti (Art. A-12 L.R. 20/2000)
 - Nuovi ambiti specializzati per attività produttive (Art. A-13 L.R. 20/2000)
 - Sistemi a zone strutturali la forma del territorio (Art. 9 P.T.C.P.)
 - Orinale
 - Colline
 - Laghi, corsi d'acqua e acque sotterranee
 - Invasi ed alvei di laghi, bacini e corsi d'acqua (Art. 18 P.T.C.P.)
 - Reticolo idrografico tutelato da P.T.P.R.
 - Zona di espansione inondabile (Art. 17a P.T.C.P.)
 - Zona ricomprese nel limite morfologico (Art. 17b P.T.C.P.)
 - Zona di tutela del paesaggio fluviale (Art. 17c P.T.C.P.)
 - Zona ad elevata difficoltà scolante (Art. 17d P.T.C.P.)
 - Area di ricarica degli acquiferi (Art. 28a P.T.C.P.)
 - Zona di tutela dei corpi idrici (Art. 28b P.T.C.P.)
 - Zone ed elementi di interesse paesaggistico ambientale
 - Tutela naturalistica (Art. 25 P.T.C.P.)
 - Interesse paesaggistico-ambientale (Art. 19 P.T.C.P.)
 - Zone ed elementi di interesse storico-archeologico
 - Concentrazione di materiali archeologici o segnalazioni di ritrovamenti
 - Complessi archeologici (Art. 21a P.T.C.P.)
 - Accertata e rilevante consistenza archeologica (Art. 21b1 P.T.C.P.)
 - Concentrazione di materiali archeologici o segnalazioni di ritrovamenti (Art. 21b2 P.T.C.P.)
 - Zone ed elementi di tutela dell'impianto storico della certificazione
 - Tutela della struttura certificata (Art. 21c P.T.C.P.)
 - Tutela elementi della certificazione (Art. 21d P.T.C.P.)
 - Insediamenti storici
 - Insediamenti urbani storici e strutture insediative storiche non urbane (Art. 22 P.T.C.P.)
 - Zone ed elementi di interesse storico-turistico
 - Visibilità storica (Art. 24a P.T.C.P.)
 - Visibilità panoramica (Art. 24b P.T.C.P.)
 - Area di valorizzazione
 - Progetti di tutela recupero e valorizzazione (Art. 32 P.T.C.P.)
 - Parco nazionale e riserve naturali esistenti (Art. 30 P.T.C.P.)
 - Proposte di riserva naturali
 - Area naturali di notevole interesse pubblico (Art. 136 D. Lgs 42/2004)

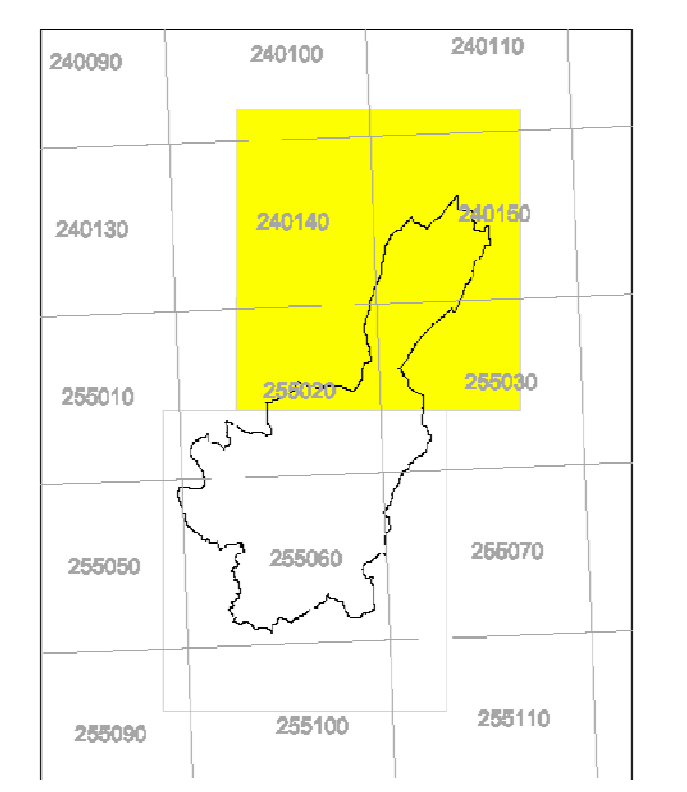

Staff progettuale

RESPONSABILE E COORDINATORE DEL PIANO
 Roberto Gabrielli - Dirigente Servizio Pianificazione Territoriale della Provincia di Forlì-Cesena

GRUPPO DI LAVORO P.T.C.P.
 Patrizia Balotini - Gianmario Benini - Alessandro Biondi - Melissa Cantagalli - Davide Ceroli - Eva Carri - Giuliana Ciani - Angela Colla - Jacqueline Fabini - Susanna Fabiani - Elisabetta Fabini Tronvelli - Stefano Guardigli - Alessandra Quindici - Silvia Iacuzzi - Tedi Mambelli - Raffaele Misocchi - Anna Mondini - Sara Pavaia - Patrizia Polini - Paolo Roselli - Mara Rubinio - Silvano Santanchè - Marcello Turchi - Laura Vianini

APPORTI SPECIALISTICI

SERVIZI PROVINCIALI
 Ambiente - Agricoltura e Spazio rurale - Cultura, Istruzione, Pari opportunità, Sport, Progetti Internazionali - Fiera e Fiume - Infrastrutture, Viarie, Mobilità, Trasporti e Gestione strade di Forlì e Cesena - Politiche Sociali e Programmazione socio-sanitaria - Programmazione, Artigianato, Commercio, Turismo, Statistica

ENTI E SOCIETÀ DI SERVIZI
 ANAS - AIRPA di Forlì-Cesena - ATR di Forlì-Cesena - Autorità di Bacino del Fiume Romagna - Marecchia-Cesena - ARS di Forlì-Cesena - CAPS - CCIAA di Forlì-Cesena - Consorzi di Bonifica della Romagna Occidentale, Romagna Centrale, Savio-Rubicone - ENEL - FF.SS. - GRTN - IERA di Forlì-Cesena - Ministero delle Comunicazioni e Autorità per le Garanzie nelle Comunicazioni - Polizia Municipali - Polizia Stradale di Forlì-Cesena - Regione Emilia-Romagna - Romagna Acque - Servizi Tecnici di Bacino - Soprintendenza per i Beni Architettonici e per il Paesaggio per la Provincia di Forlì-Cesena, Forlì-Cesena, Rimini - TESNA

GRUPPO DI LAVORO PER LA FORMAZIONE DEI PIANI STRUTTURALI COMUNALI
 Ai componenti dello staff operativo del P.T.C.P. si sono aggiunti:
 Referente della Comunità Montana dell'Acquatico: Fausto Saragotti
 Referente della Comunità Montana dell'Appennino Forlivese: Miria Barchi
 Collaboratori: Daniele Babellini - Stefano Guardigli - Tedi Mambelli - Gabriele Nanni - Elisa Pedrini

Referenti Comunali
 Bertinoro: Giuseppe Montanari - Collaboratori: Eva Flaminigi
 Casarciano Terme e Terra del Sole: Fausto Saragotti - Maria Antonietta Succi
 Civitella di Romagna: Claudia Lucabelli - Emilio Aquilino
 Dovadola: Carlo Carnaccioli
 Gattolice: Giorgio Ferretti
 Mottola: Eva Flaminigi
 Montefiore Faenza Saragotti
 Portico e San Benedetto: Angelo Belli
 Pratochiuso: Stefano Faccioli
 Premilcuore: Giorgio Bonatti
 Rocca San Casciano: Marco Follini
 Santa Sofia: Daniela Mambriani
 Santina: Mauro Fabbroni - Collaboratori: Carlo Lazzari
 Tredoto: Fulvio Ravaggi

LEGENDA

— CONFINI DI PROGETTO

km 57 PROIEZIONE CHROMATICA

● ABBINATI

PROGETTO	COMUNICAZIONE	VERIFICATO	APPROVATO
663100	000		
Met. Sesino - Minerbio			
DISEGNO: LB-38-83690			
REVISIONE: 0			
DATA: 01/10/2010			
COMUNE DI BERTINORO - PIANO STRUTTURALE COMUNALE			
ZONIZZAZIONE PAESISTICA			
SCALA: 1:10000			