

FASE 0: STATO ATTUALE

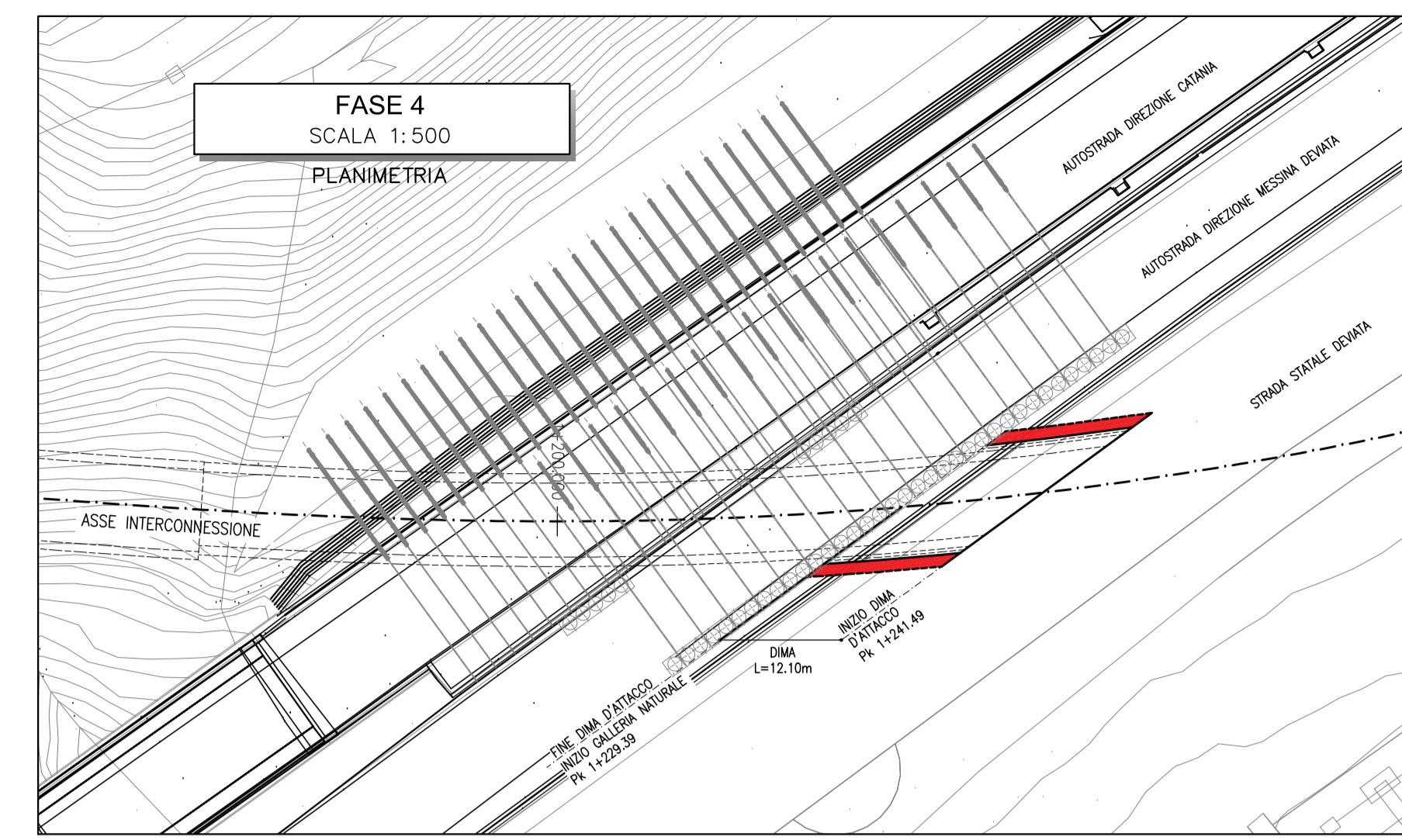

FASE 4: CONSOLIDAMENTO CONICO D'ATTACCO E D.M.A.

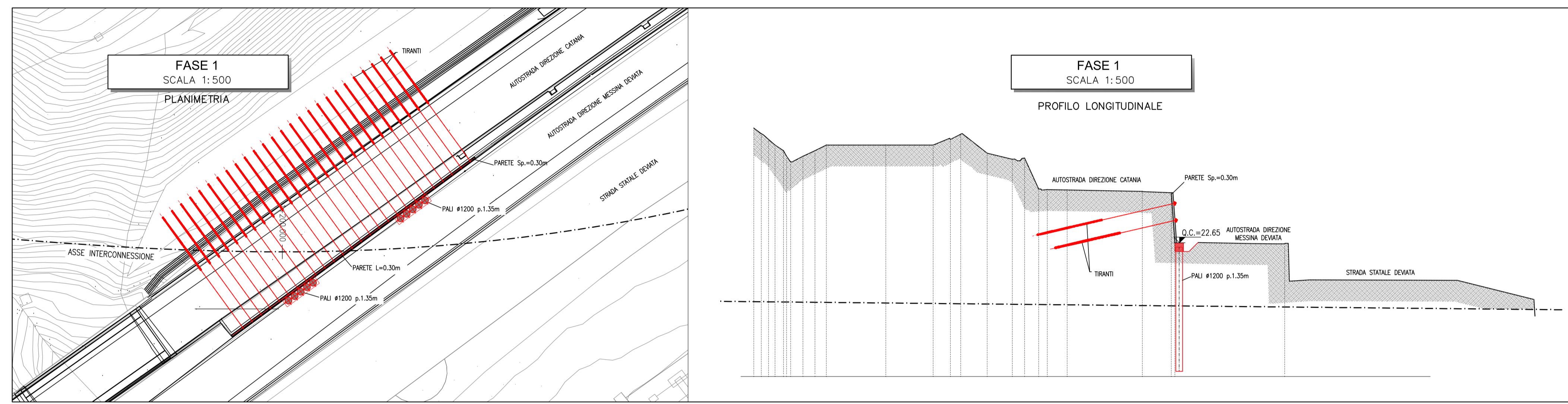

FASE 1:  
 - CREAZIONE DELLA CARREGGIATA AUTOSTRADALE DIREZIONE MESSINA E DELLA STRADA STATALE.  
 - INTERVENTO SUL MURO ESISTENTE TRA LE DUE CARREGGIATE AUTOSTRADALE MESSINA:  
 1) COPRA PARATA DI PALI TIPO TRELCON #1200 PASSO 1.50m;  
 2) SCAFOGGIO E PULIZIA DEI FORTI DEL MURO ESISTENTE TRA LE DUE CARREGGIATE;  
 PARETE IN C.A. Sg=+0.30m CON ANCORAGGI AL MURO ESISTENTE, SOLDALE AL CORSOLO DI TESTA DELLE PARATE;  
 3) TRAVI SULLA PARETE.

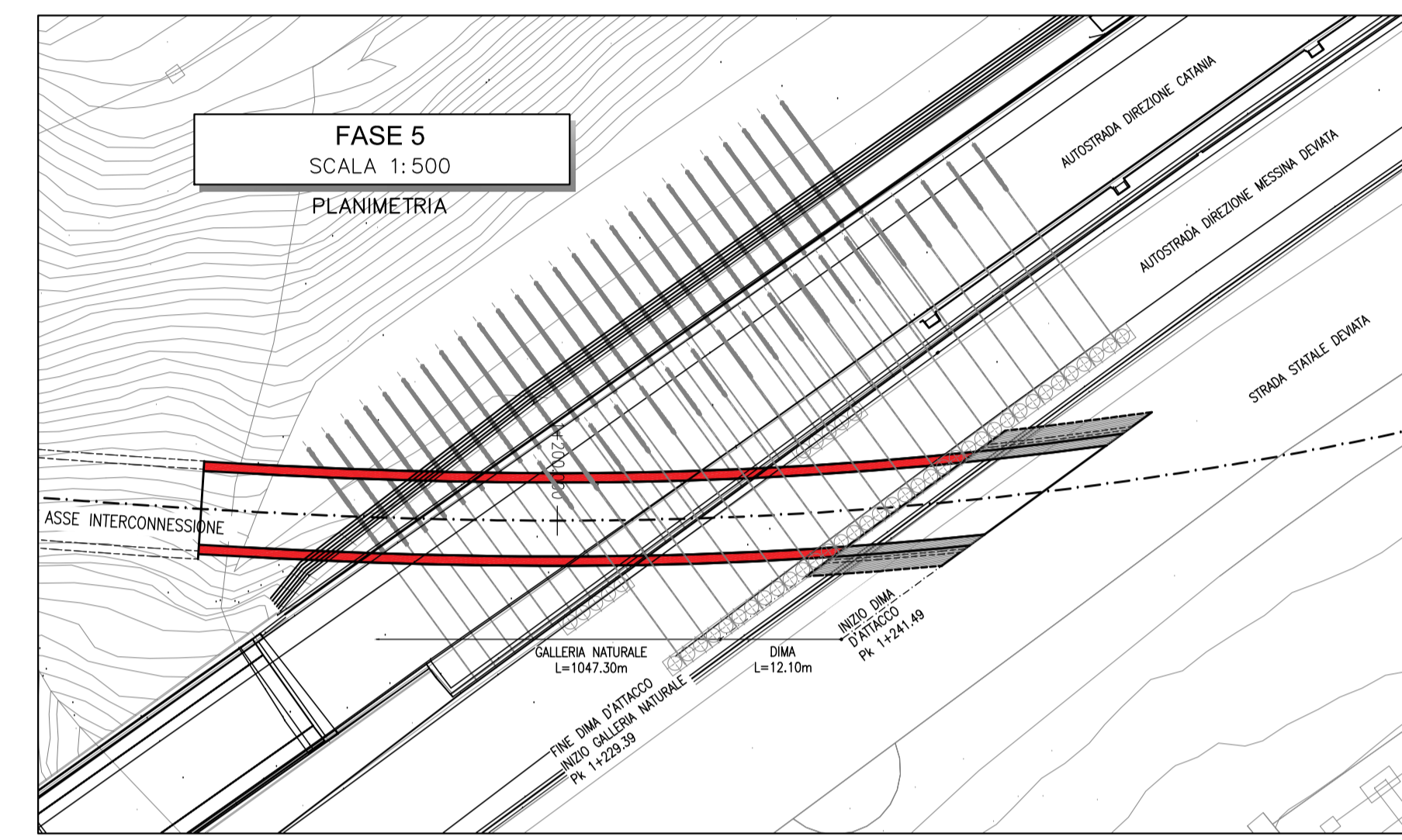

FASE 5: SCAVO GALLERIA NATURALE

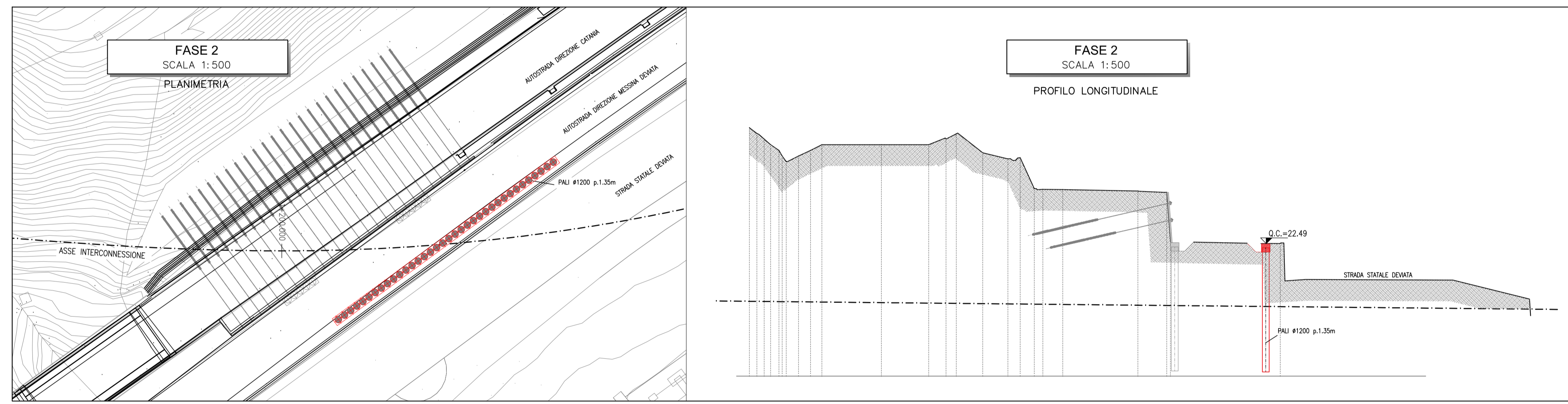

FASE 2: REALIZZAZIONE DELLA PARATA FRONTALE CON PALI TIPO TRELCON #1200 PASSO 1.50m A TERZO DEL MURO DI CONTENIMENTO DELLA CARREGGIATA AUTOSTRADALE DIREZIONE MESSINA.

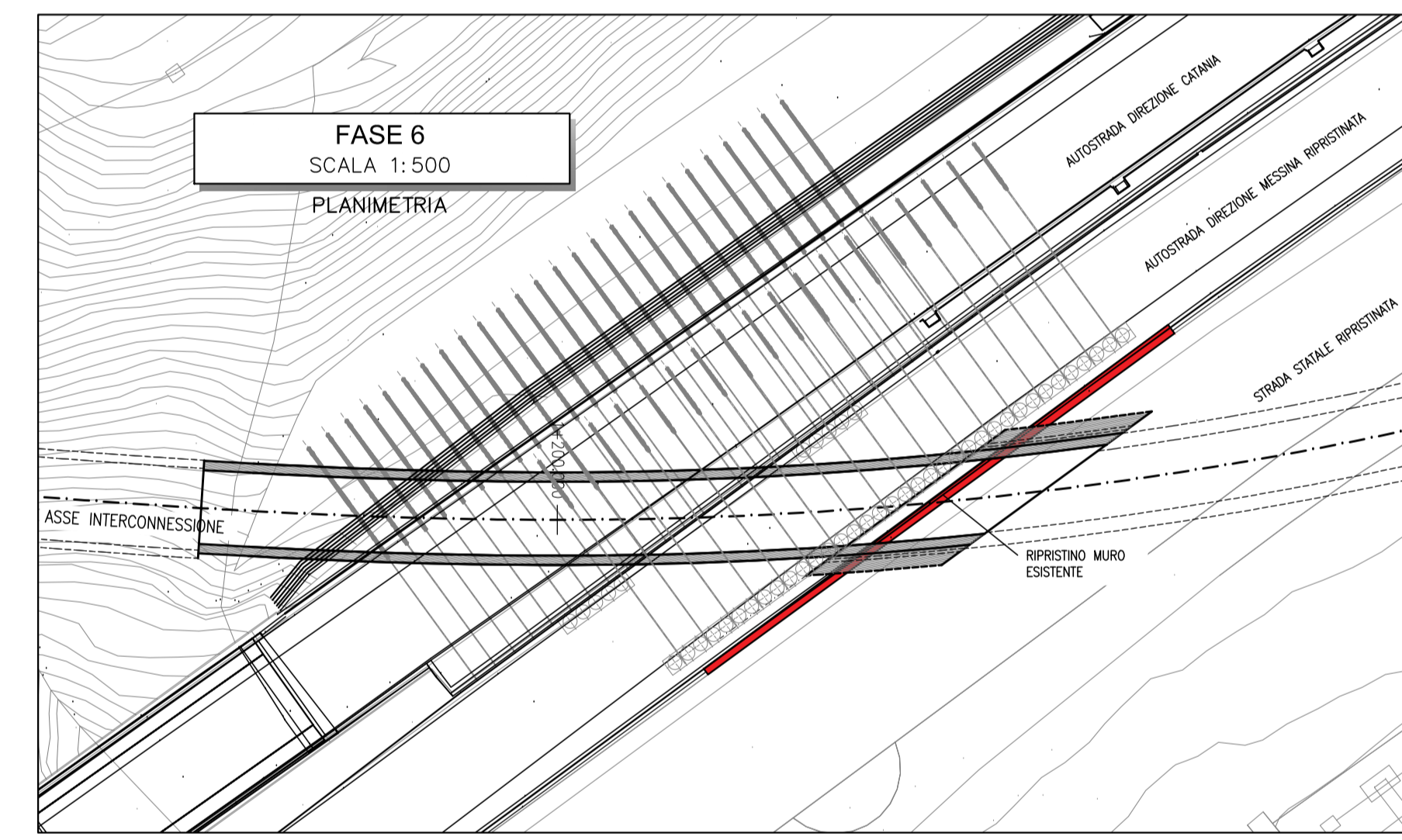

FASE 6: RIPRISTINO MURO ESISTENTE E TRAFFICO SU CARREGGIATA AUTOSTRADALE DIREZIONE MESSINA E STRADA STATALE.

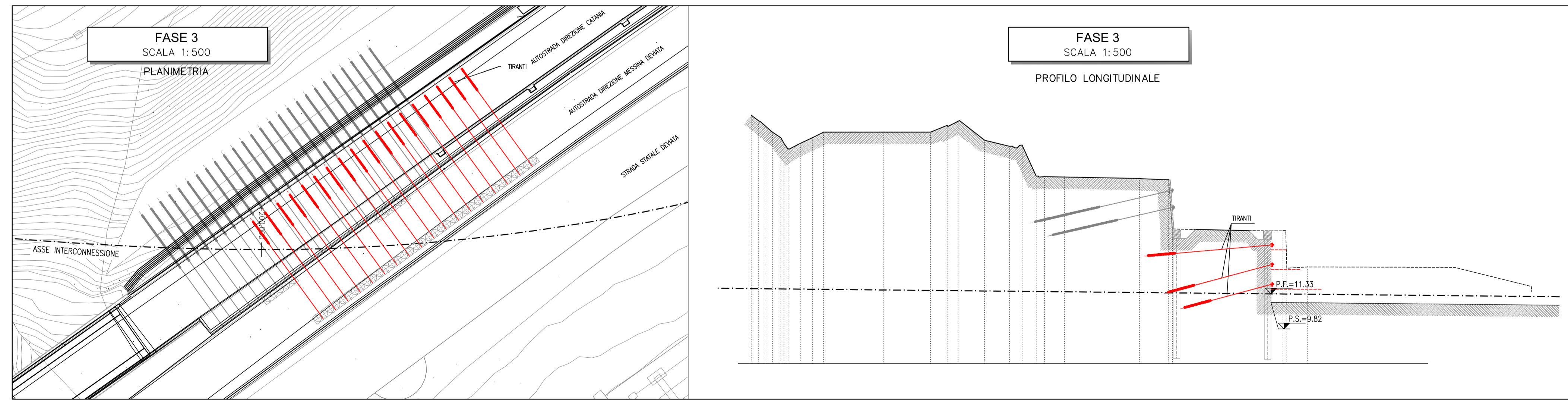

FASE 3:  
 - SIMULAZIONE DEL MURO DI CONTENIMENTO DELLA CARREGGIATA AUTOSTRADALE DIREZIONE MESSINA PER RIBASSI SUCCESSIVI E REALIZZAZIONE DI TRAVI;  
 - COMPLETAMENTO SCAVO FINO ALLA QUOTA DI PROGETTO E REALIZZAZIONE TRAVI.

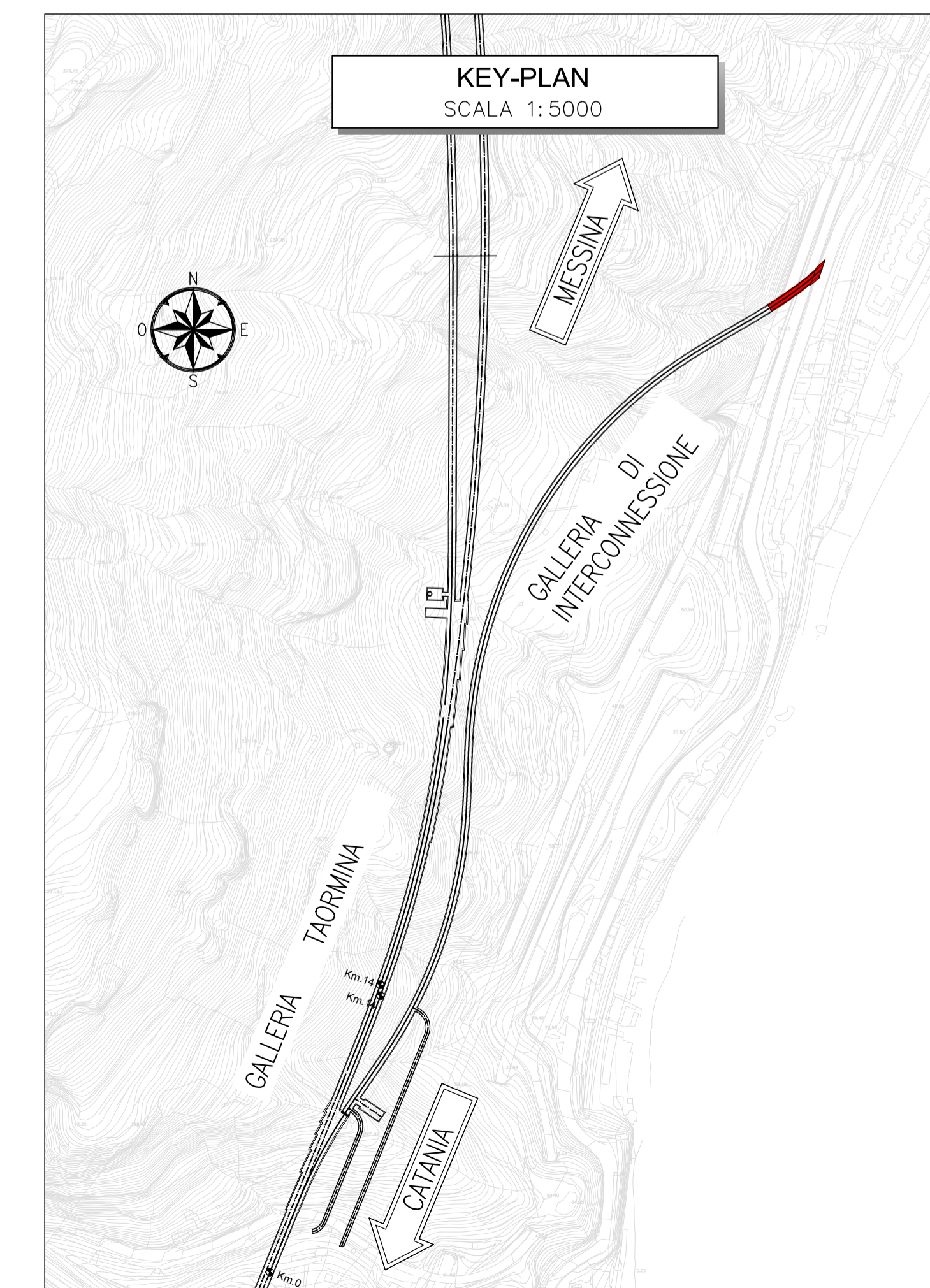

LEGENDA

P.F.	PIANO DEL FERRO
P.S.	PIANO SCAVO
Q.C.	QUOTA CORSOLO

COMMITENTE: **RFI** RETE FERROVIARIA ITALIANA GRUPPO FERROVIE DELLO STATO ITALIANO

PROGETTAZIONE: **ITALFERR** GRUPPO FERROVIE DELLO STATO ITALIANO

**DIRETTRICE FERROVIARIA MESSINA - CATANIA - PALERMO**  
**UO GALLERIE**

**PROGETTO DEFINITIVO**

**RADDOPPIO DELLA TRATTA GIAMPILIERI - FIUMEFREDDO**  
**Lotto 1: Fiumefreddo (I) - Taormina (I) / Letojanni**

**GALLERIA DI INTERCONNESSIONE - IMBOCCO**

Fasi esecutive

SCALA: 1:500

COMMESSA	LOTTO	FASE	ENTE	TIPO DOC.	OPERAVISCIPLINA	PROGR.	REV.
RIS2S	01	D	07	P8	GA0500	001	B

Rev.	Descrizione	Redatto	Data	Verificato	Data	Approvato	Data	Autorizzato	Data
B	Consegna al CSLLPP	[Signature]	06/2018	[Signature]	06/2018	[Signature]	06/2018	[Signature]	06/2018

File: R22510079GA05000018 n. Ebb.: 1478