

PIANTA POZZO
SCALA 1:50

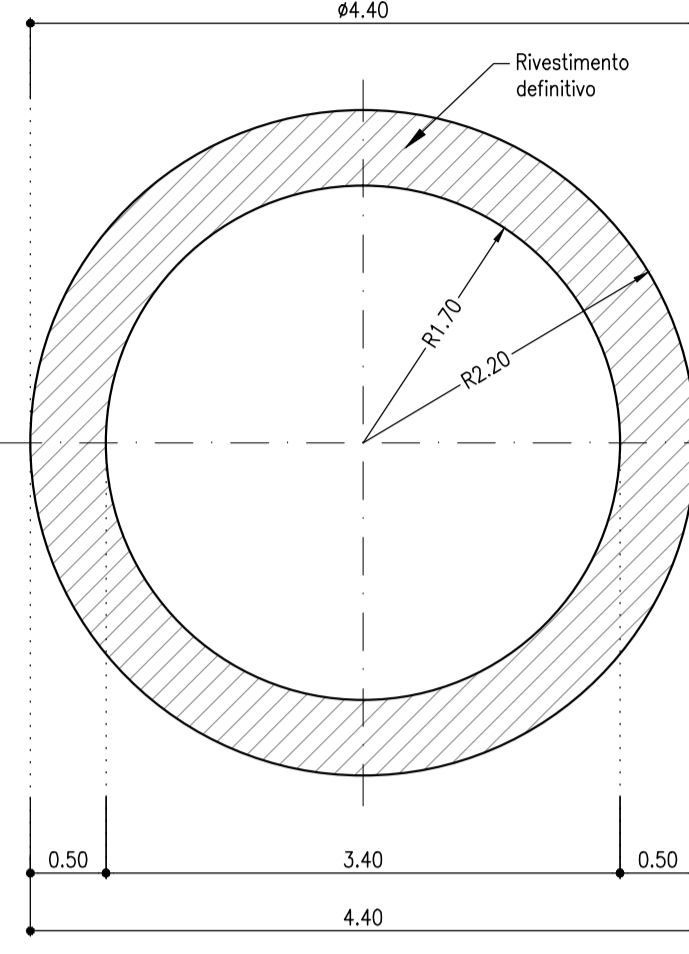

CARPENTERIE POZZO
SCALA 1:100

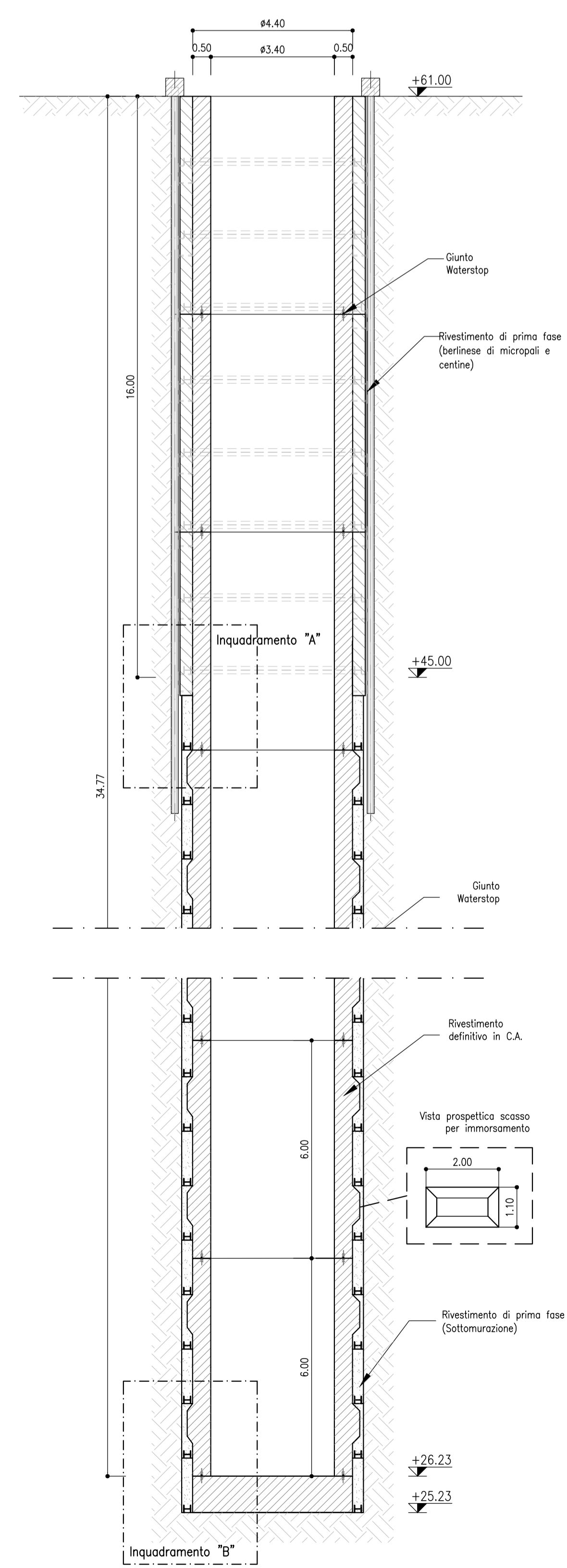

INQUADRAMENTO A
SCALA 1:20

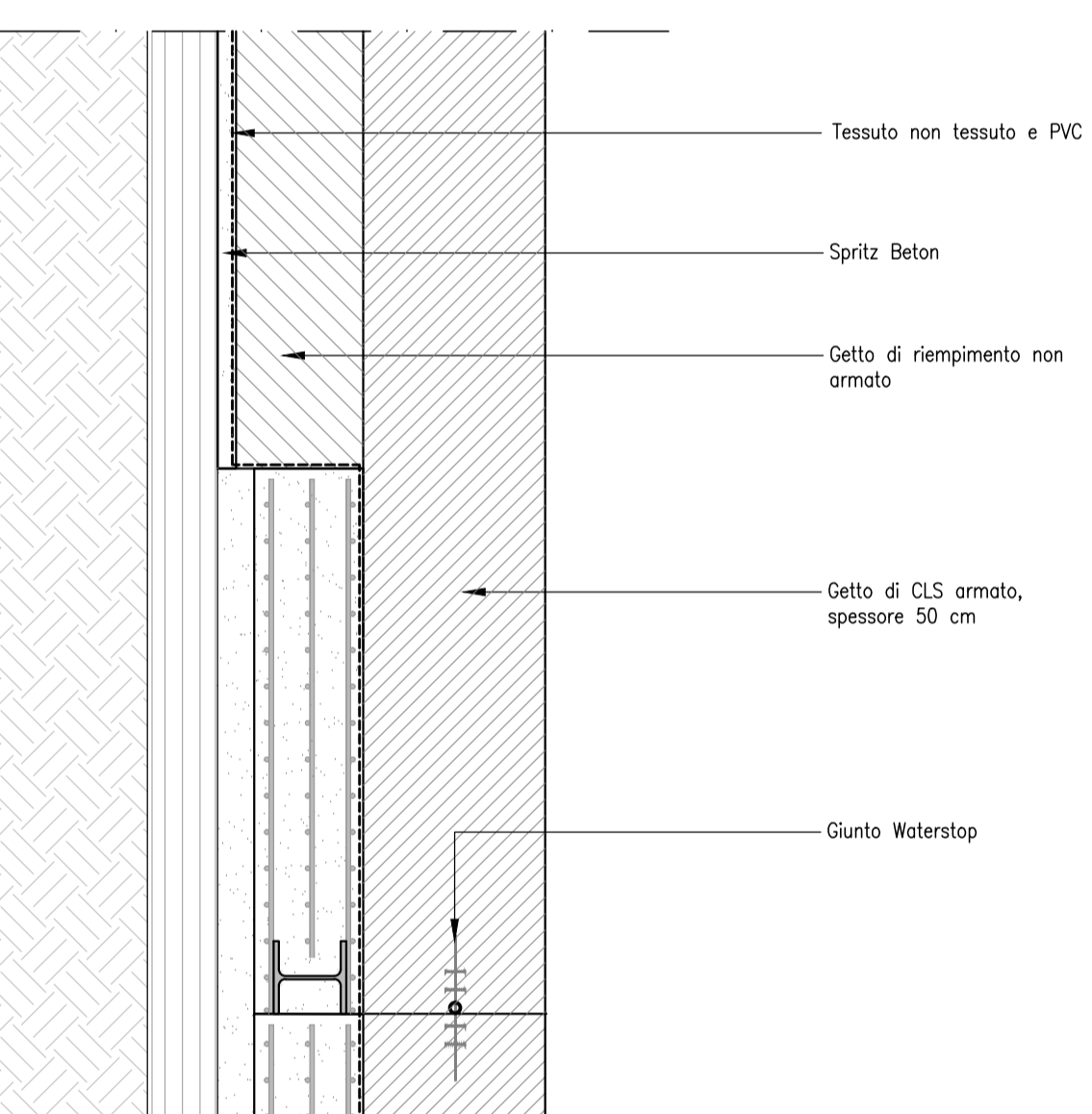

INQUADRAMENTO B
SCALA 1:20

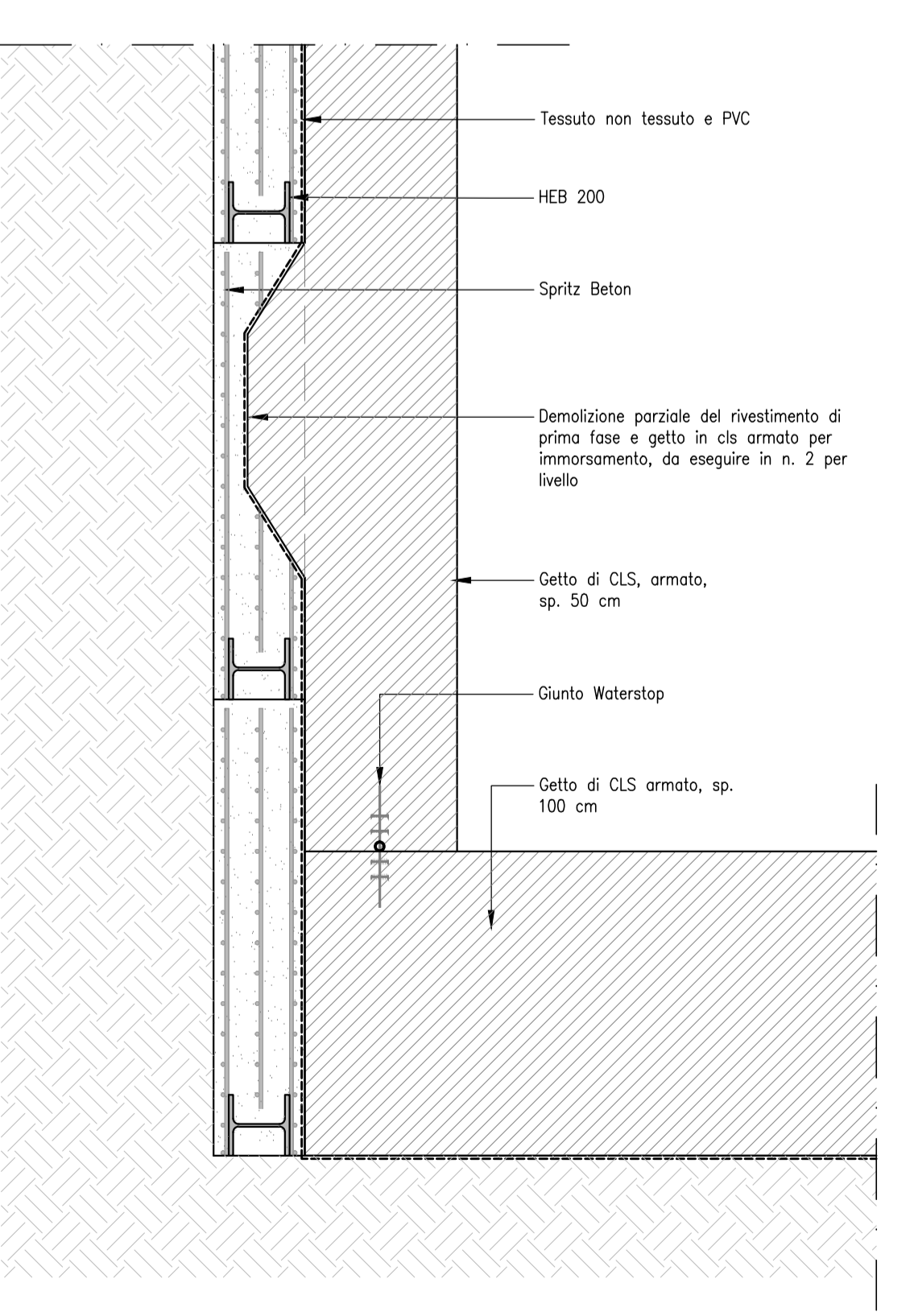

FASE 1
SCALA 1:10

1) Scavo del ribasso, posa dell'armatura in estradosso (rete elettrosaldata Ø12/20x20) e getto dello spritz beton in estradosso (5 cm + eventuale riempimento fino al contatto con la berlinese di micropali);

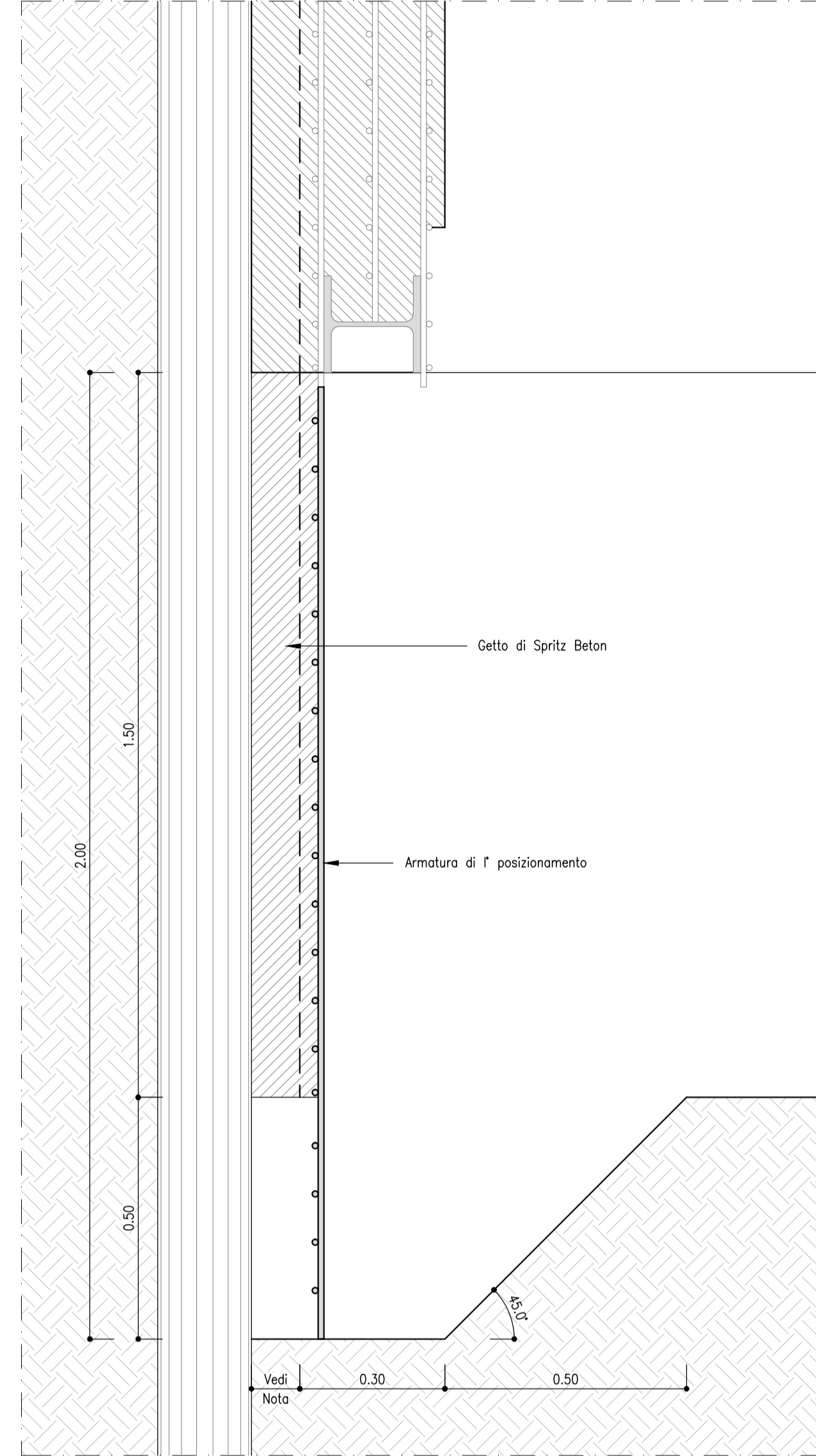

FASE 2
SCALA 1:10

2) Ritombamento ed installazione della centina HEB 200;

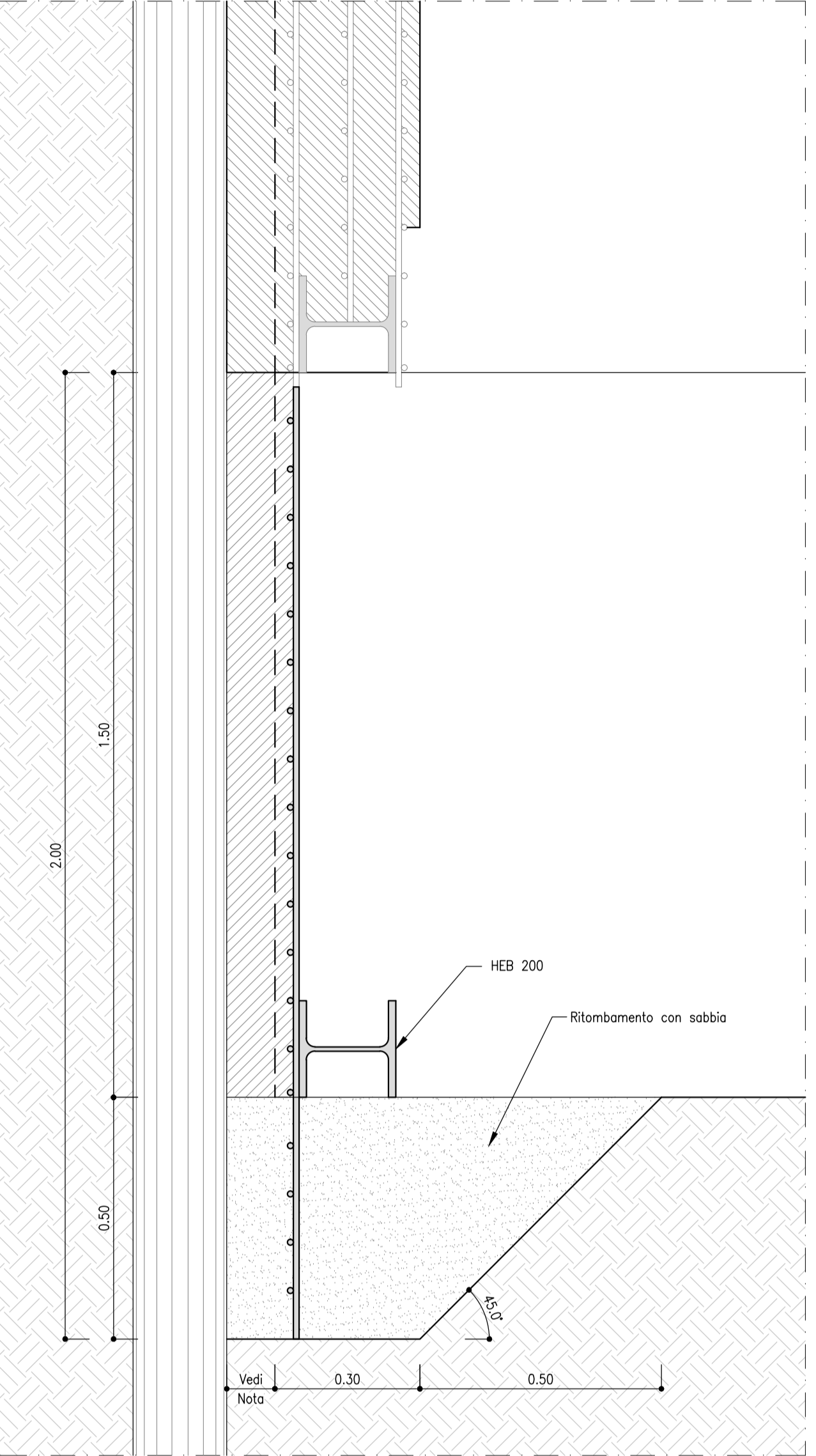

FASE 3
SCALA 1:10

3) Getto di spritz beton (10 cm), posa dell'armatura centrale (rete elettrosaldata Ø12/20x20);

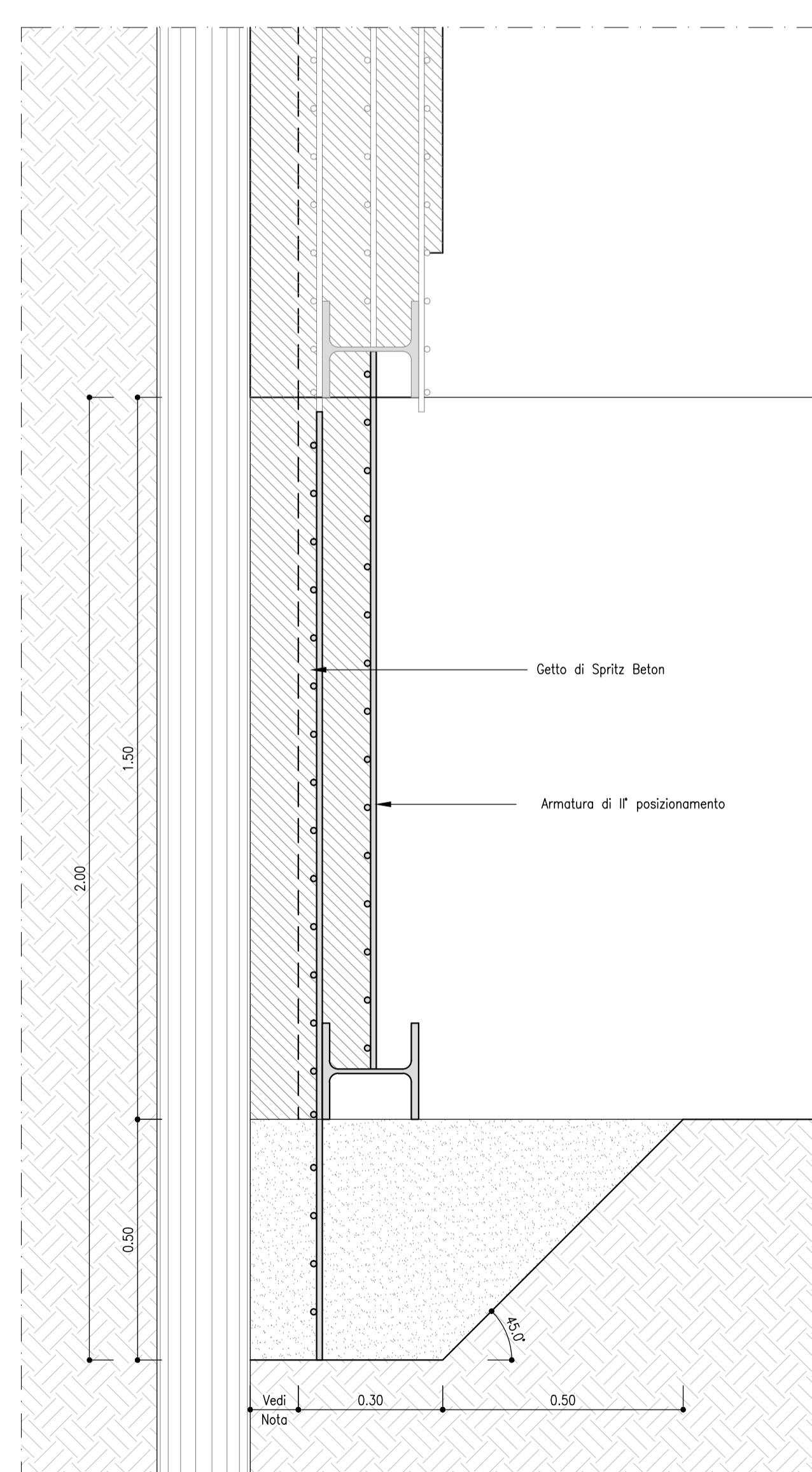

FASE 4
SCALA 1:10

4) Getto di spritz beton (10 cm), posa dell'armatura di intradosso (rete elettrosaldata Ø12/20x20) e completamento del rivestimento definitivo con getto di spritz beton per ricoprimento della centina (5 cm).

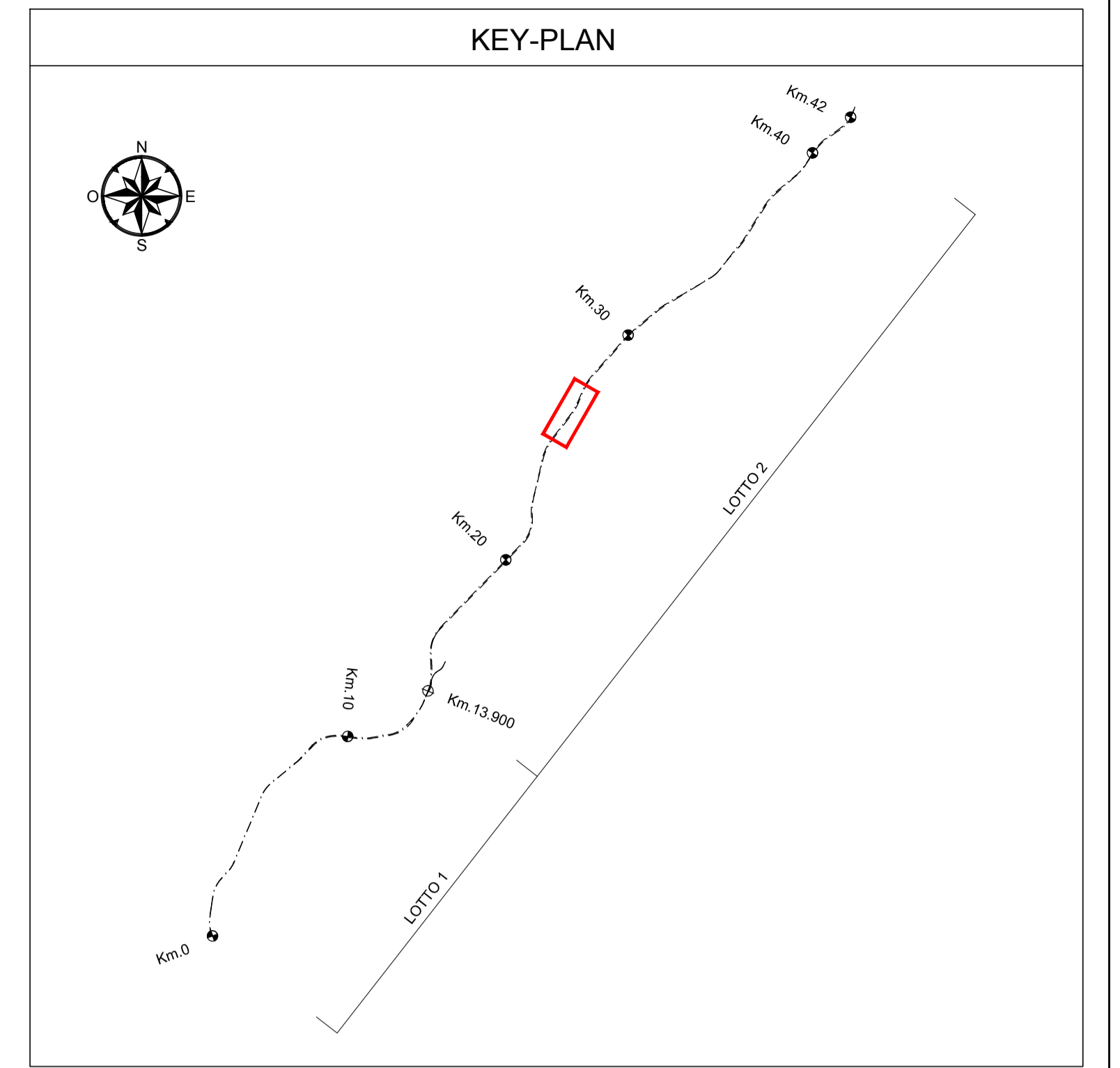
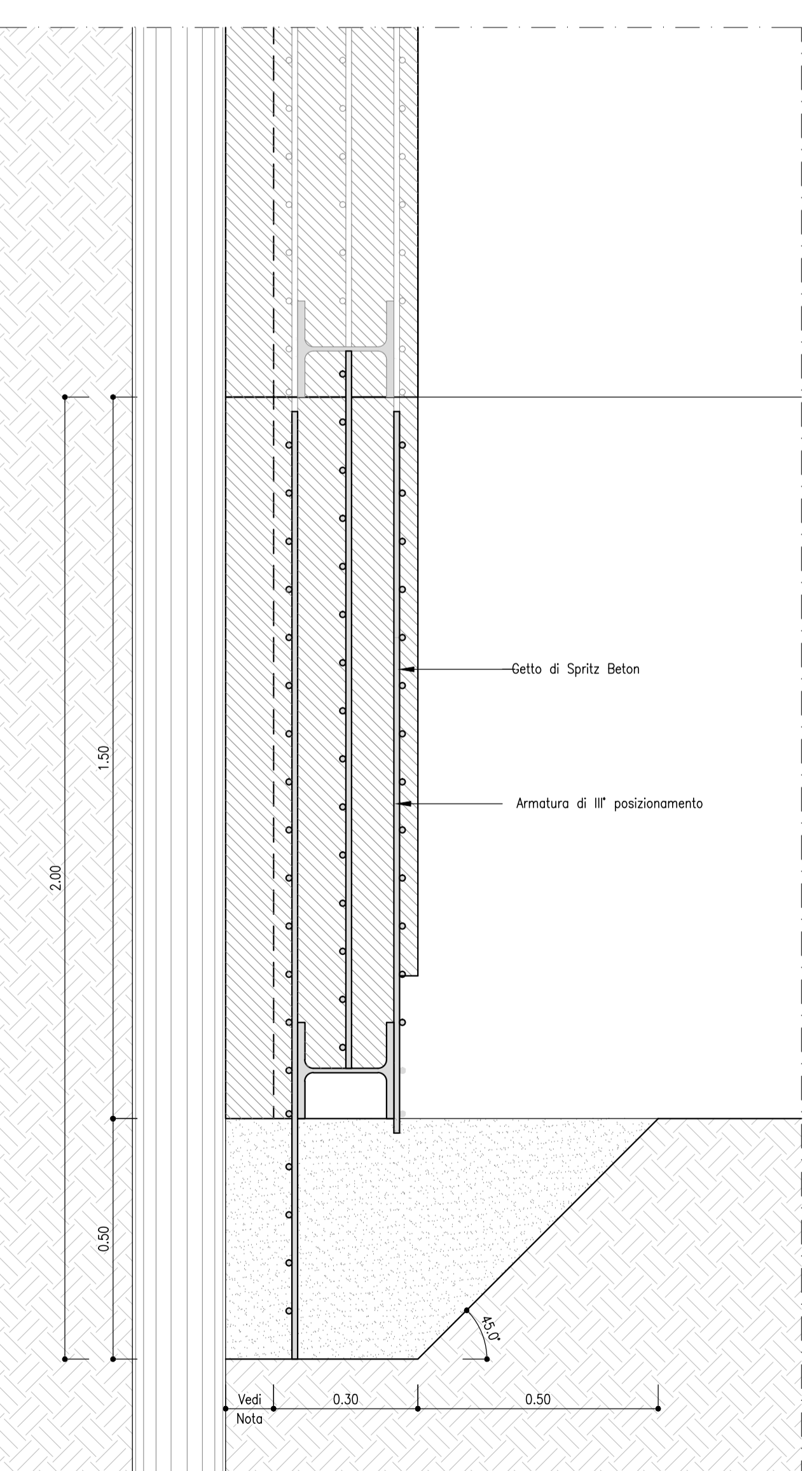

FASI DI LAVORAZIONE

1. GETTO DEL RIVESTIMENTO DEFINITIVO NELLA ZONA CON SOTTOMURAZIONE
 - a) Getto della platea di fondazione
 - b) Realizzazione di uno scasso nel rivestimento di 1° fase con funzione di immersione del rivestimento definitivo
 - c) Posa del sistema di impermeabilizzazione
 - d) Armatura e getto del rivestimento definitivo
 - e) Ripetizione delle fasi da (b) a (d) con campi di getto di 6 m fino al raggiungimento della quota -16.00 dal Piano Campagna.
2. GETTO DEL RIVESTIMENTO DEFINITIVO NELLA ZONA SOSTENUTA DALLA BERLINESE DI MICROPALI
 - a) Rimozione delle centine
 - b) Completamento dello strato di spritz-beton sulla superficie dei micropali
 - c) Posa del sistema di impermeabilizzazione
 - d) Armatura e getto del rivestimento definitivo
 - e) Ripetizione delle fasi da (a) a (d) fino a quota Piano Campagna

NOTE

- PER LE CARATTERISTICHE DEI MATERIALI SI RIMANDA ALL'ELABORATO SPECIFICO RS25202075P0N000001A.
- I MICROPALI HANNO UNA TOLLERANZA RISPETTO ALLA VERTICALE PARI ALLO 0.4% DELLA LORO LUNGHEZZA COME PREVISTO DAL MANUALE DI PROGETTAZIONE ITAFERR.



PROGETTAZIONE:
**DIRETTRICE FERROVIARIA MESSINA - CATANIA - PALERMO
UO GALLERIE**

PROGETTO DEFINITIVO

**RADDOPPIO DELLA TRATTA GIAMPILIERI - FIUMEFREDDO
Lotto 2: Taormina (e) - Giampileri (e)**

GALLERIA SCIGLIO - POZZO DI AGGOTTAMENTO
Sistemazione definitiva e carpenteria

SCALA: 1
Varie

Revit.	Descrizione	Redatto	Data	Verificato	Data	Approvato	Data	Autorizzato	Data
B	Consegna al CSLLPP	[Signature]	18/01/2018	[Signature]	18/01/2018	[Signature]	18/01/2018	[Signature]	18/01/2018

File: RS25202075P0N000001A n. Elab.: 1626