SEZIONE LONGITUDINALE F-F
Scala 1:50

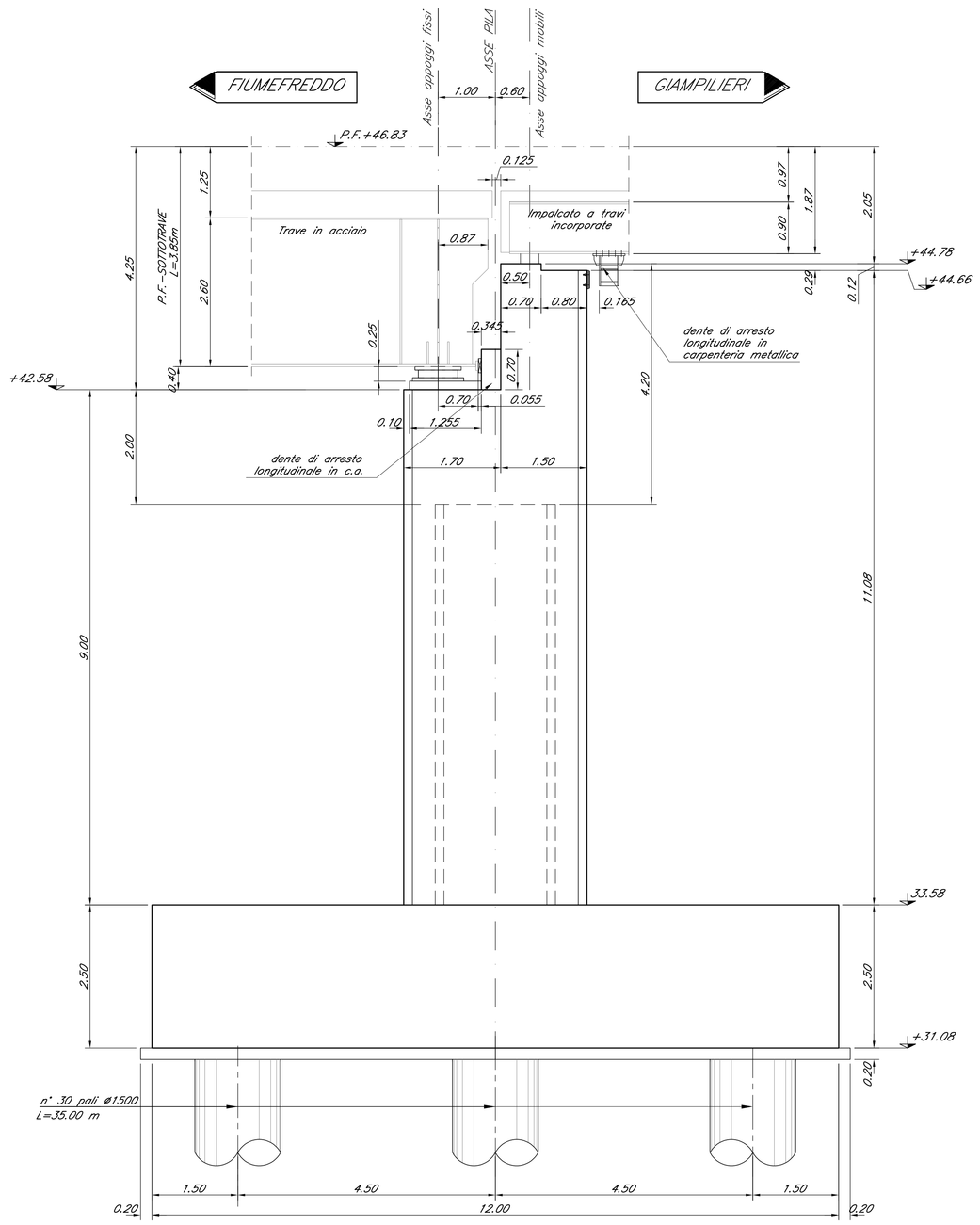

VISTA LONGITUDINALE H-H
Scala 1:50

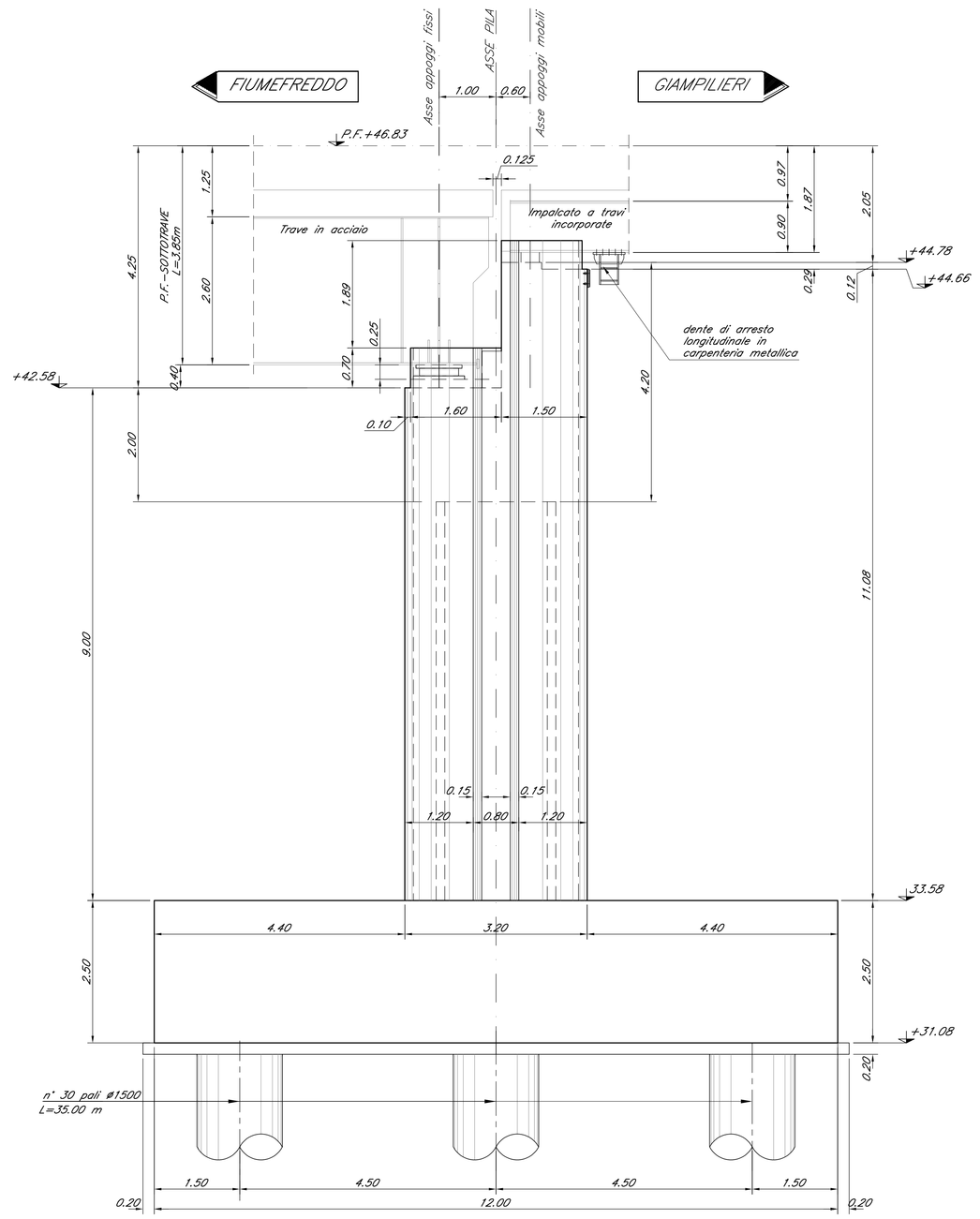

Pianta Scala 1:50

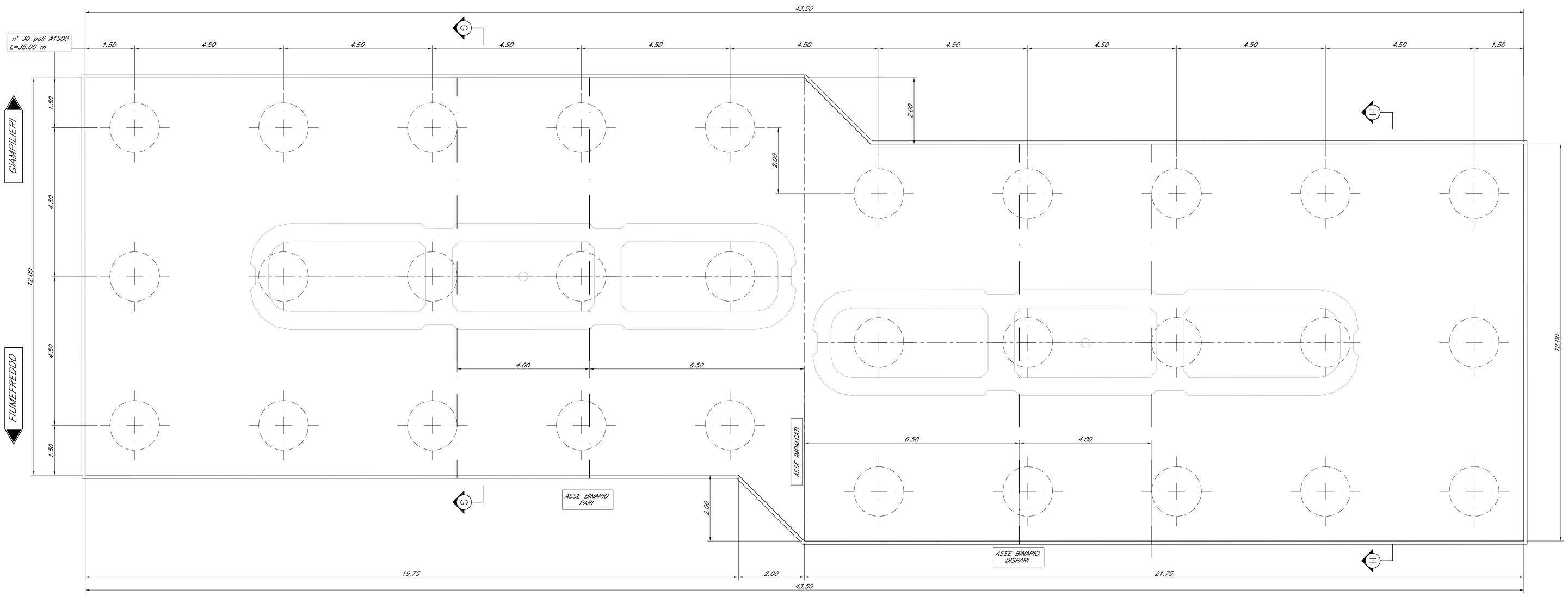

COMMITTENTE:

RFI RETE FERROVIARIA ITALIANA
GRUPPO FERROVIE DELLO STATO ITALIANE

PROGETTAZIONE:

ITALFERR
GRUPPO FERROVIE DELLO STATO ITALIANE

DIRETTRICE FERROVIARIA MESSINA - CATANIA - PALERMO
U.O. OPERE CIVILI E GESTIONE DELLE VARIANTI

PROGETTO DEFINITIVO

RADDOPPIO DELLA TRATTA GIAMPILIERI - FIUMEFREDDO
Lotto 2: Taormina (e) - Giampilieri (e)

VI05 - VIADOTTO FIUMARA D'AGRO
Carpenteria Pila P8 - tav. 3 di 3

SCALA : 1:50

COMMESSA	LOTTO	FASE	ENTE	TIPO DOC.	OPERA/DISCIPLINA	PROGR.	REV.
RS2S	02	D	09	BB	VI0505	012	A

Revis.	Descrizione	Redatto	Data	Verificato	Data	Approvato	Data	Autorizzato	Data
A	Emissione Esecutiva	SETECO	Gen. 2018	A.Ferri	Gen. 2018	P. Gallegra	Gen. 2018	ITALFERR S.p.A. D.O. Ing. Andrea Lucchesi Dott. Ing. Andrea Lucchesi Ordine degli Ingegneri di Roma n°A31293	Gen. 2018

File: RS2S02D09BBVI0505012A.dwg

n. Elab.: 1914