PROSPETTO LONGITUDINALE

scala 1:100

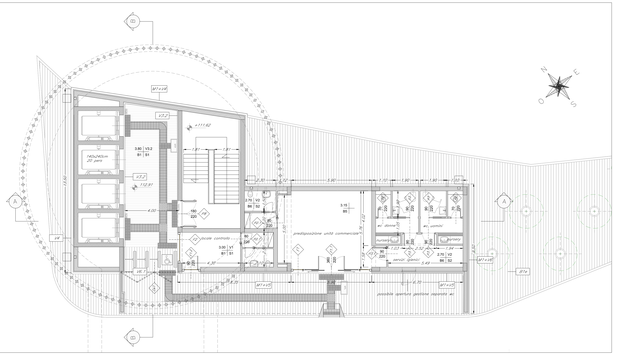

PIANTA TERRA

scala 1:100

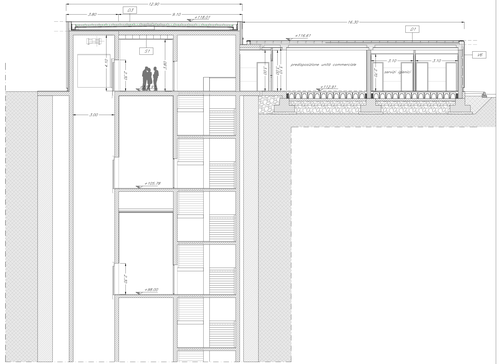

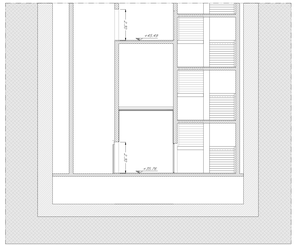

SEZIONE AA

scala 1:100

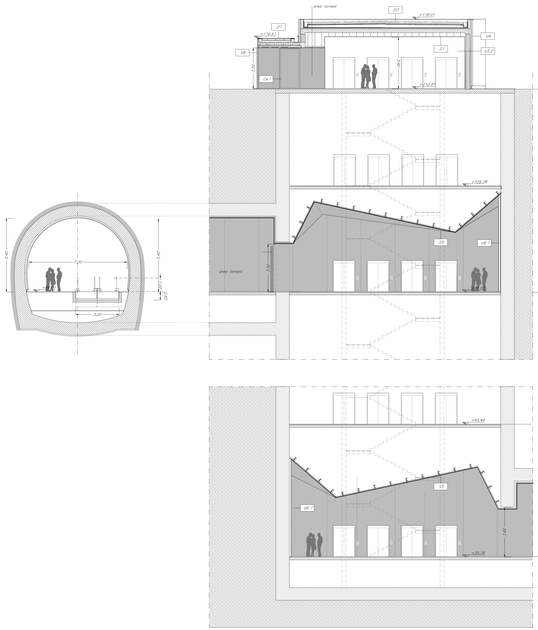

SEZIONE BB

scala 1:100

TABELLA FINITURE - MURATURE - SERRAMENTI

h | V — H.- ALTEZZA NETTA AMBIENTE
B | S — B.- FINITURA PAVIMENTO
S.- FINITURA SOFFITTO
V.- FINITURA SUPPORTO

17 — TIPOLOGIA MURATURA

N° — INFISSO

	FINITURE PAVIMENTI
B1	Pavimentazione: in piastrelle di gres fine porcellanato non smaltato e non assorbente, coeff. attrito dinamico > 0,4 dimensioni 30x60x2 cm, posata con specifico collante.
B3	Pavimentazione: in gres porcellanato posata con specifico collante, dimensioni variabili, idonea per la formazione di percorsi tattile plantare per disabili visivi, sistema LVE (Logos Vet Evolution), comprensivo di TAG - RFID (Radio Frequency Identification) da installare sotto la pavimentazione ogni 60 cm
B1.2	Chiusino zincato da riempimento porta pavimentazione per copertura pozzetti dim.cm 64x64x4 (+/- 5%)
B5.1	Vespaio areato realizzato con igloo, con soletta di completamento in conglomerato cementizio.
B6	Pavimentazione: in piastrelle di gres porcellanato, smaltato, ed inassorbente posata con specifico collante, coeff. attrito dinamico > 0,4 dim. 60x60x1,4 cm
	FINITURE PARETI E SOFFITTI
V1	Intonaco liscio per interni finlegiato con idropittura a base di resine sintetiche e rete in fibra di vetro (pronto/antiacaro).
V1.2	Intonaco resistente al fuoco a base di vermiculite, dato in opera su pareti e soffitti, a superficie rustica, dello spessore idoneo a dare la resistenza al fuoco di 120 minuti
V2	Rivestimento in lastre di gres porcellanato 100x300cm sp.3mm
V2.1	Pannello rimovibile in cartongesso su sottostruttura metallica rivestito in gres porcellanato h 1.20 m- Servizi igienici.
V3.2	Rivestimento in lastre di cemento fibrorinforzato composito ecologico compresso, sp. 12 mm, pigmentato in massa, con trattamento HR (High Resistence) per la protezione dagli agenti atmosferici, montato su sottostruttura metallica per alloggiamento murature.
V4	Rivestimento esterno in pannelli di calcestruzzo rinforzato con fibra di vetro (GRFC), con trattamento siliconico idrorepellente e anti-graffiti della superficie a vista, completi di telaio metallico di sostegno, staffature e bullonerie per l'ancoraggio alle strutture. Spessore completo del pacchetto pari a 160/150 mm.
V5	Rivestimento esterno realizzato con doghe in lamiera di acciaio Corten in pannelli di sp.15/10, su sottostruttura in acciaio.
V6	Rivestimento esterno realizzato in pannelli in lamiera di acciaio Corten di sp.15/10 su sottostruttura in acciaio coibentato
V6.1	Rivestimento interno realizzato in pannelli in lamiera di acciaio Corten di sp.15/10 su sottostruttura in acciaio
S2	Controsoffitto modulare in lastre di cartongesso sp. 15 mm ispezionabile con orditura di sostegno metallica.
S1	Controsoffitto metallico a pannelli di dimensioni 500x1800mm su struttura secondaria e pendini in acciaio zincato con guide ad U 27x30mm e profili a C 50x27mm ad interasse non superiore a 500 mm, con materassino in lana di vetro dello sp. 25 mm
S5	Controsoffitto in rame tipo Tecu Civil su baracca/cura con profilo metallico LPN 140 e profilo in lamiera zincata.
	SISTEMAZIONI ESTERNE
B3e	Pavimentazione: realizzata in lastre di pietra ricostruita formato 100X30 cm sp. 3 cm, allettati su sabbia. Lavorazione delle superfici con bocciarda.
L1e	Cordolo marciapiede in pietra basaltica da taglio (cm10x25) e (cm 20x25)
B4e	Scivolo per disabili motori in pietra, sp. 5 cm.
Z1	Soglia metallica in acciaio corten

	COPERTURE
G1	Rivestimento esterno realizzato in pannelli in lamiera di acciaio Corten di sp.15/10 su sistema di rivestimento coibentato in alluminio costituito da lastre fissate mediante viti a scomparsa, con sottostruttura in profili di acciaio zincato, con ancoraggio senza foratura degli elementi. Sistema completo di guaina con supporto in poliestere sp. 4mm. + 4mm., foro vapore in polietilene spess. 0,3 mm. strato isolante in tessuto non tessuto, barriera al vapore in polietilene, pannelli in fibra di lana di roccia, sp. 80 mm, con reazione al fuoco Euroclasse A1
G3	Copertura con verde pensile tipo estensivo con tappezzanti aromatiche o erbacee perenni, su manovrto delle pendenze, comprez strati di barriera al vapore, isolamento termico, manto di impermeabilizzazione antiradico
	MURATURE
M1	Parete costituita da blocchi cavi prefabbricati in conglomerato cementizio vibro-compresso-compresso (sp.30cm) tipo pontlen. Con sbarre rinforzi verticali ed orizzontali per murature in zona sismica e per l'ancoraggio della sottostruttura dei pannelli di rivestimento + isolante esterno in polistirene (sapborn)
M3	Parete in blocchi forati di conglomerato di argilla espansa, sp. 10 cm.
	INFISSI E OPERE METALLICHE
P2	Porta interna ad un battente, dim.70x220cm
P2.1	Porta interna ad un battente, dim.80x220cm
P3	Porta interna scorrevole - dim.90x220cm
P5.1	Porta interna ad un battente con maniglia tipo a leva nella parte esterna e con maniglione antipanico nella parte interna - dim.90x220cm
P9	Porta antincendio in acciaio zincato REI 120 a due battenti con maniglione speciale e maniglione antipanico, dim. 180x220 cm
Cx1	Cancello esterno composto da una struttura a pannelli in lamiera di acciaio corten. Dispositivi per l'apertura e chiusura, serratura di sicurezza a caratteristiche antintrusione classe 2 dim variabili.
F1	Parete vetrata di sicurezza con caratteristiche isolanti termo-acustiche, composta da struttura portante in profilati di alluminio estruso a taglio termico e specchiature costituite da vetrate isolanti a doppia camera di sicurezza, aventi tra loro una intercapedine di sp. 16 mm riempita con gas argon al 90 %, lastre temperate e stratificate di cristallo Float 66.1, trattamento basoemissivo, con distanziatore isolato, fattore solare inferiore al 35%, Classe 2B2 secondo UNI
F1.1	Le vetrate saranno provviste di fasce serigrafiate a due diverse altezze (tra 800-1050 mm e i 1500-2000 mm)
F1.2	Porta scorrevole in vetro temperato e stratificato e due ante con dispositivo antipanico break out, dim.180/360x220cm. Le vetrate saranno provviste di fasce serigrafiate a due diverse altezze (tra 800-1050 mm e i 1500-2000 mm)
F2	Porta in vetro temperato e stratificato dim.90x220cm. Le vetrate saranno provviste di fasce serigrafiate a due diverse altezze (tra 800-1050 mm e i 1500-2000 mm)
C3	Finestra blindata a vasistas in acciaio zincato con caratteristiche antintrusione classe 2 dim variabili, le maniglie e le cerniere sono in lega con le porte
C8	Zoccolino con carter di acciaio corten h=20 cm, sp. 8/10
C6	Discendente Ø 140 in lamiera di acciaio inox con parafoglie
C9	Sistema antiscavalca conforme alla norma EN795-2012. Linea vita, completata di punti di ancoraggio singoli.

NOTE: Tutti i cicli di verniciatura verranno effettuati secondo circolare 31/03/1983 n.2 punto 2.1.2.1 e 2.1.2.2 del Ministero dell'Interno Circolare Tutti i manufatti della scale e vanga interna alla stazioneRomale, saranno dotati di mancorrenti tatti per disabili visivi In alcuni tratti verranno posti con quella parte pavimentazione In tutte le pavimentazioni verrà prevista i giunti di frazionamento

N.B. Strutture, tecnologie e impianti compresi i dreanggi si rimanda agli elaborati specialistici.

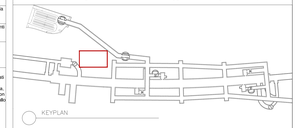

KEYPLAN

COMMITTENTE:

RFI RETE FERROVIARIA ITALIANA
GRUPPO FERROVIE DELLO STATO ITALIANE

PROGETTAZIONE:

ITALFERR
GRUPPO FERROVIE DELLO STATO ITALIANE

DIRETTRICE FERROVIARIA MESSINA - CATANIA - PALERMO
UO ARCHITETTURA STAZIONI E TERRITORIO

PROGETTO DEFINITIVO

RADDOPPIO DELLA TRATTA GIAMPILIERI - FIUMEFREDDO
Lotto 1: Fiumefreddo (i) - Taormina (i) / Letojanni

Stazione di TAORMINA
Uscita "MADONNINA"

SCALA : 1:100

COMMESSA	LOTTO	FASE	ENTE	TIPO DOC.	OPERA/DISCIPLINA	PROGR.	REV.
RS2S	01	D	44	PZ	FV0300	001	B

Revis.	Descrizione	Redatto	Data	Verificato	Data	Approvato	Data	Autorizzato	Data
A	Emissione Esecutiva	R. Sindona	ott. 2018	C. Valeri	ott. 2018	F. Carbonara	ott. 2018	R. Mariani	
B	Consegna al CSLPP	R. Sindona	Dic. 2019	C. Valeri	Dic. 2019	F. Carbonara	Dic. 2019	Geom. Carlo Ferro ORDINE DEI GEOMETRI DELLA PROVINCIA DI ROMA n. 17004	

File: RS2S01D44PZFV0300001B.dwg

n. Elab.: 2089