SEZIONE A–A

SCALA 1:50

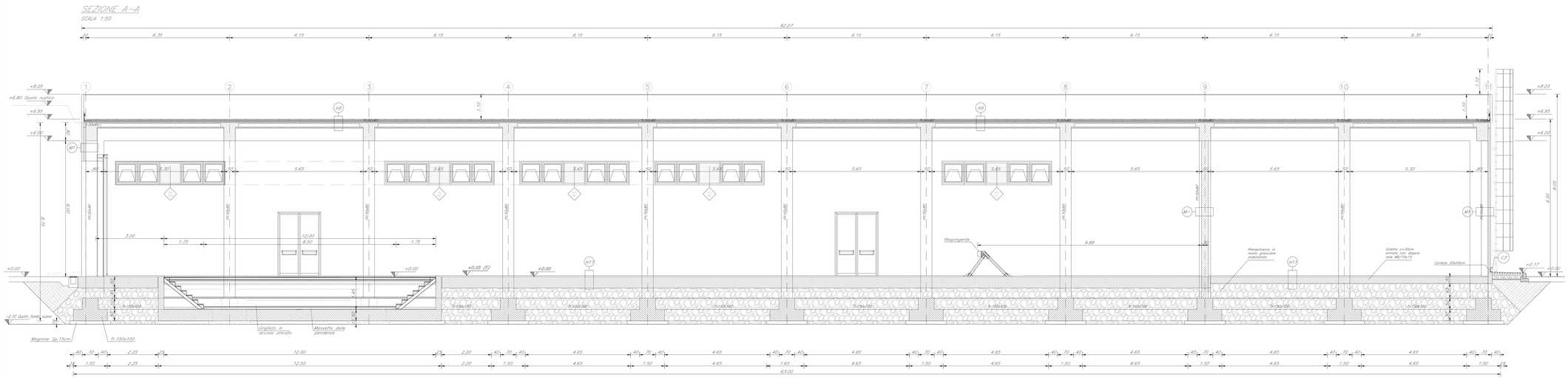

SEZIONE B–B

SCALA 1:50

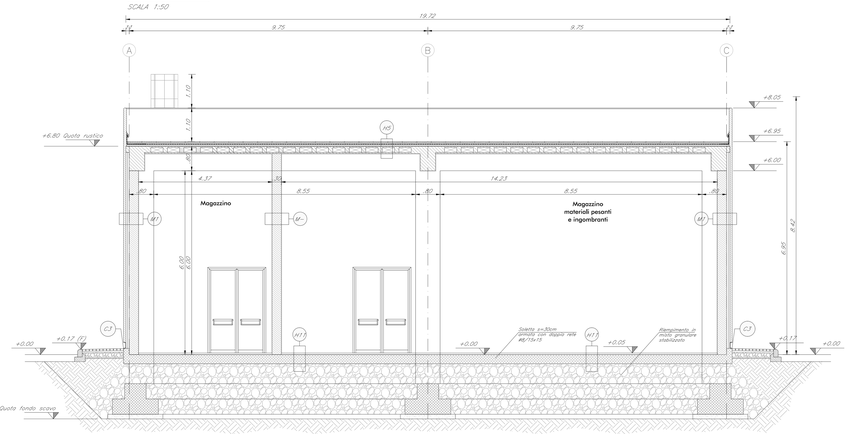

SEZIONE C–C

SCALA 1:50

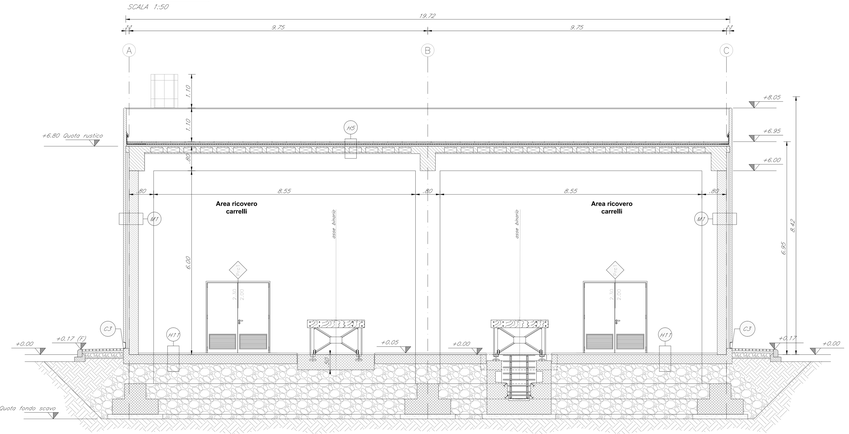

LEGENDA MATERIALI FINITURE

ABACO INTERVENTI

m2 SUPERFICIE

h. – ALTEZZA NETTA AMBIENTE
H – FINITURA PAVIMENTO
V – FINITURA PARETI (1)
S – FINITURA SOFFITTO

M1 PACCHETTO MURATURE

H6 (1) IN AMBIENTI CON PARETI AVENTI FINITURE DIVERSE L'INDICAZIONE VERRÀ DATA PER ELEMENTO E NON SINGOLARMENTE.

ABACO INFISSI

B – LARGHEZZA INFISSO
H – ALTEZZA INFISSO
T – TIPO INFISSO

CHIUSURE ORIZZONTALI

H1	PAVIMENTO IN PINCHELLI SPECIALI AD ALTA COMPRESSIONE IN CONGLOMERATO CEMENTIZIO E GRANIGLIA DI MATERIALE ANTISDRUCCIOLEVOLE (lm.60x60cm sp. 4cm) POSATI SU STRATO DI ALLETTAMENTO IN MALTA BASTARDA (sp.3cm) FIXEDIE ORIS "SLIGHT" (h=8mm) E SOLETTA ARMATA CON RETE ELETTROSALDATA (sp.15cm)
H2	MANTO DI USURA (sp.3cm), BINDER (sp.4cm), BASE (sp.8cm); FONDAZIONE IN CONGLOMERATO MISTO GRANULARE NATURALE (sp.8cm) E STRATO ANTICAPILLARE (sp.15cm)
H3	PAVIMENTO SOPRELEVATO (PORTANZA 10.000 kg/mq) COSTITUITO DA PANNELLI MODULARI IN LAMIERA DI ACCIAIO ZINCATO (spessore 0.8mm) RIVESTITI CON FINITURA SUPERFICIALE IN PVC ANTISTATICO E PARTICOLARE ANTIFLUIDE DELLA SUPERFICE SOTTOSTANTE SU SOLAIO REALIZZATO CON MASSETTO GIARRA ARMATO CON RETE ELETTROSALDATA (sp.5cm) E SOTTOSTANTE VOLUME VUOTO
H4	MASSETTO DI COPERTURA GRIGIO DI PROTEZIONE SU MASSETTO DELLE PENDENZE IN CONGLOMERATO CEMENTIZIO ALLEGGERITO (POROUS MASTER-BELLOCEMENT) CON CURVA BITUMINOSA (2 STRATI A=4MM), STRATO DI ISOLAMENTO IN POLISTIRENE (SP.5CM. 30KG), BARRIERA AL VAPORE
H5	PACCHETTO DI COPERTURA PRANATO IN QUADRETTI DI CLS (ATRATUA) SU MASSETTO DELLE PENDENZE IN CONGLOMERATO CEMENTIZIO ALLEGGERITO (sp.8cm) CON CURVA BITUMINOSA (2 STRATI A=4MM), STRATO DI ISOLAMENTO IN POLISTIRENE (sp.6cm 5cm), BARRIERA AL VAPORE, IL SOLAIO È REALIZZATO CON PREDALLES Z INTRACO (sp.5cm)
H6	PAVIMENTO IN GRIGLIA METALLICA SU STRUTTURA METALLICA
H7	PAVIMENTO INSITO
H8	INVESTIMENTO PEDATE SCALA DI PROGETTO CON GRADINI IN GRES PORCELLANATO
H9	PAVIMENTAZIONE IN BETONELLE AUTOBLOCCANTI (sp. 8cm) SU SABBIA DI ALLETTAMENTO (sp.4cm), FONDAZIONE CON MASSETTO DELLE PENDENZE IN CLS - RAPPORTO A/C=0.6 - DOSATO A 250 KG/MC DI CEMENTO TIPO 32.5 (sp.15cm) E STRATO GRANULARE CIMBALCATO (sp.20cm) E FONDAZIONE IN CONGLOMERATO MISTO GRANULARE NATURALE (sp.24cm)
H10	PAVIMENTO IN GRES PORCELLANATO (30x30cm) POSATO SU COLLA, MASSETTO (sp.6cm) E SOLETTA ARMATA CON RETE ELETTROSALDATA (sp.8cm)
H11	PAVIMENTO INDUSTRIALE IN BATTUTO DI CEMENTO

FINITURA PARETI

V1	INTONACO CIVILE A DUE STRATI CON MALTA CEMENTIZIA, RIFINITO CON COMPOSTO TERMICO DI COLLA DELLA DITTA MAPEI, LISCIATO E COMPLETATO CON COLLA DI PITTURAZIONE ECOSTAR A DUE RIPRESE CONTENENTE SOSTANZE FOTOCATALITICHE COMPRESO DI FISSATIVO (PRIMER) DI SOTTOFONDO A BASE ACQUOSA
V2	INTONACO ISOLANTE ANTICONDENSO SPECIFICO MAPIANO mm 20 ESEGUITO CON MALTA A BASE DI MATERIALI ISOLANTI TIPO VERMICULITE, PERLITE E SIMILARI
V3	INTONACO RUSTICO CON MALTA CEMENTIZIA
V4	RIVESTIMENTO IN GRES CERAMICO (30x30x10mm FINO AD UN'ALTEZZA DI 2.40cm) E SOVRACCIDERE INTONACO CIVILE PER MODERNI INVESSATI CON CARATTERI TRADIZIONALI
V5	RIVESTIMENTO IN LAMIERA DI ACCIAIO CORTEN SU APPOSITA SOTTOSTRUTTURA METALLICA ZINCATA

FINITURA SOFFITTO

S1	INTONACO A MEZZO STUCCO FORMATO DA INTONACO GREZZO CON MALTA FINE ARIDO 0-1 MM E CALCE IDRATA IN PASTA E A 3 MM DI SPESSORE, SOVRASTANTE STRATO DI CREA mm 2 E MALTA PER STUCCHI COMPOSTA DA N° 5.45 DI CALCE IDRATA IN PASTA E N° 0.28 DI POLVERE DI MARMO, LISCIATO E COMPLETATO CON COLLA DI PITTURAZIONE ECOSTAR A DUE RIPRESE CONTENENTE SOSTANZE FOTOCATALITICHE COMPRESO DI FISSATIVO (PRIMER) DI SOTTOFONDO A BASE ACQUOSA
S2	CONTROSOFFITTO A QUADRETTI IN ALLUMINIO (mm.600x600) CON IN TELAIO A PROFILI METALLICI ALTEZZA DEL PANNELLO 32mm, ANCORATO AL SOLAIO IN CAP MEDIANTE A PUSTOLI CON MALTA CEMENTIZIA
S3	CONTROSOFFITTO A QUADRETTI IN CARTONGESSO(mm.600x60cm) CON IN TELAIO A PROFILI METALLICI ALTEZZA DEL PANNELLO 32mm, ANCORATO AL SOLAIO IN CAP MEDIANTE A PUSTOLI ATTRAVERSO SISTEMA DI PENDINATURA IN LAMIERA ZINCATA
S4	CONTROSOFFITTO IN DOPPIA LASTRA DI CARTONGESSO AD ELEVATA PRESTAZIONE GEOMETRICA CEP ULTRAHAT (2) ANCORATA A SOTTOSTRUTTURA IN LAMIERA METALLICA ZINCATA DELLE DIMENSIONI 60INEE A SECONDA DELL'ALTEZZA DEI LOCALI

INFISSI

P1	PORTA BLINDATA con ESTERNA BLINDATA AD 1 ANTA IN ACCIAIO ZINCATO E VERNICIATO CON CARATTERISTICHE ANTIRAPINA, CERNIERE ANTIRIMOZIONE, SERRATURA DI SICUREZZA E CHIAVI, MANIGLIONE ANTIPANICO, LE MANIGLIE E LE CERNIERE SONO COSTITUITE IN ALLUMINIO IN TINTA CON LE PORTE
P1*	PORTA DOUBLE con ESTERNA BLINDATA A 2 ANTE IN ACCIAIO ZINCATO E VERNICIATO CON CARATTERISTICHE ANTIRAPINA, CERNIERE ANTIRIMOZIONE, SERRATURA DI SICUREZZA E CHIAVI, MANIGLIONE ANTIPANICO, LE MANIGLIE E LE CERNIERE SONO COSTITUITE IN ALLUMINIO IN TINTA CON LE PORTE
P2	PORTA 100x230 con ESTERNA BLINDATA A 2 ANTE IN ACCIAIO ZINCATO E VERNICIATO CON CARATTERISTICHE ANTIRAPINA, CON GRIGLIE DI VENTILAZIONE IN ACCIAIO A PRESA DI PERSONALIZZAZIONE NELLE SPECIFICHE DEFINITE DALLA DIREZIONE LAVORI, SERRATURA DI SICUREZZA E CHIAVI, MANIGLIONE ANTIPANICO, LE MANIGLIE E LE CERNIERE SONO COSTITUITE IN ALLUMINIO IN TINTA CON LE PORTE
P3	PORTA 100x230 con ESTERNA BLINDATA A 2 ANTE IN ACCIAIO ZINCATO E VERNICIATO CON CARATTERISTICHE ANTIRAPINA, CON GRIGLIE DI VENTILAZIONE IN ACCIAIO A PRESA DI PERSONALIZZAZIONE NELLE SPECIFICHE DEFINITE DALLA DIREZIONE LAVORI, SERRATURA DI SICUREZZA E CHIAVI, MANIGLIONE ANTIPANICO, LE MANIGLIE E LE CERNIERE SONO COSTITUITE IN ALLUMINIO IN TINTA CON LE PORTE
P3*	PORTA 100x230 con ESTERNA BLINDATA A 2 ANTE IN ACCIAIO ZINCATO E VERNICIATO CON CARATTERISTICHE ANTIRAPINA, CERNIERE ANTIRIMOZIONE, SERRATURA DI SICUREZZA E CHIAVI, MANIGLIONE ANTIPANICO, LE MANIGLIE E LE CERNIERE SONO COSTITUITE IN ALLUMINIO IN TINTA CON LE PORTE
P4	PORTONE ARGANTE con A LIBRO DI INGRESSO 2+2 ANTE CM 415X480, CONTROTELAIO IN ACCIAIO ZINCATO, LE MANIGLIE E LE CERNIERE SONO COSTITUITE IN ALLUMINIO IN TINTA CON LE PORTE
P5	PORTA 100x230 con ESTERNA BLINDATA A 2 ANTE IN ACCIAIO ZINCATO E VERNICIATO CON CARATTERISTICHE ANTIRAPINA CON SPECCHIATURE IN VETRO
P6	PORTA BLINDATA con ESTERNA AD 1 ANTA IN ALLUMINIO ZINCATO E VERNICIATO, LE MANIGLIE E LE CERNIERE SONO COSTITUITE IN ALLUMINIO IN TINTA CON LE PORTE
P7	PORTA 150x230 con ESTERNA AD 1 ANTA IN ALLUMINIO ZINCATO E VERNICIATO, LE MANIGLIE E LE CERNIERE SONO COSTITUITE IN ALLUMINIO IN TINTA CON LE PORTE
P8	PORTA 200x230 con ESTERNA BLINDATA A 2 ANTE IN ACCIAIO ZINCATO E VERNICIATO, ANTISTATICA CON PANNELLI METALLICI (lm.60x60cm sp. 4cm) POSATI SU STRATO DI ALLETTAMENTO IN MALTA BASTARDA (sp.3cm) FIXEDIE ORIS "SLIGHT" (h=8mm) E SOLETTA ARMATA CON RETE ELETTROSALDATA (sp.15cm)
P9	PORTA BLINDATA con ESTERNA BLINDATA AD 1 ANTA IN ACCIAIO ZINCATO E VERNICIATO CON CARATTERISTICHE ANTIRAPINA, CERNIERE ANTIRIMOZIONE, SERRATURA DI SICUREZZA E CHIAVI, MANIGLIONE ANTIPANICO, LE MANIGLIE E LE CERNIERE SONO COSTITUITE IN ALLUMINIO IN TINTA CON LE PORTE
P10	PORTA BLINDATA con DA INTERNI SCORREVOLE A SCOMPARSA AD 1 ANTA, ANTA IN ALLUMINIO ZINCATO E VERNICIATO, LE MANIGLIE E LE CERNIERE SONO COSTITUITE IN ALLUMINIO IN TINTA CON LE PORTE
P11	PORTA BLINDATA con DA INTERNI SCORREVOLE A SCOMPARSA AD 1 ANTA, ANTA IN ALLUMINIO ZINCATO E VERNICIATO, LE MANIGLIE E LE CERNIERE SONO COSTITUITE IN ALLUMINIO IN TINTA CON LE PORTE
P11*	PORTA BLINDATA con INTERNA AD 1 ANTA IN ALLUMINIO ZINCATO E VERNICIATO, LE MANIGLIE E LE CERNIERE SONO COSTITUITE IN ALLUMINIO IN TINTA CON LE PORTE
P12	PORTA BLINDATA con INTERNA AD 1 ANTA IN ALLUMINIO ZINCATO E VERNICIATO, LE MANIGLIE E LE CERNIERE SONO COSTITUITE IN ALLUMINIO IN TINTA CON LE PORTE
Pv1	PORTA DOUBLE con INTERNA BLINDATA A 2 ANTE IN ACCIAIO ZINCATO E VERNICIATO CON CARATTERISTICHE ANTIRAPINA, CON GRIGLIE DI VENTILAZIONE IN ACCIAIO A PRESA DI PERSONALIZZAZIONE NELLE SPECIFICHE DEFINITE DALLA DIREZIONE LAVORI, SERRATURA DI SICUREZZA E CHIAVI, MANIGLIONE ANTIPANICO, LE MANIGLIE E LE CERNIERE SONO COSTITUITE IN ALLUMINIO IN TINTA CON LE PORTE
Pv2	PORTA DOUBLE con ESTERNA BLINDATA A 2 ANTE IN ACCIAIO ZINCATO E VERNICIATO CON CARATTERISTICHE ANTIRAPINA, CERNIERE ANTIRIMOZIONE, SERRATURA DI SICUREZZA E CHIAVI, MANIGLIONE ANTIPANICO, LE MANIGLIE E LE CERNIERE SONO COSTITUITE IN ALLUMINIO IN TINTA CON LE PORTE
Pv3	PORTA 110x210 con ESTERNA BLINDATA AD 1 ANTA IN ACCIAIO ZINCATO E VERNICIATO CON CARATTERISTICHE ANTIRAPINA, CERNIERE ANTIRIMOZIONE, SERRATURA DI SICUREZZA E CHIAVI, MANIGLIONE ANTIPANICO, LE MANIGLIE E LE CERNIERE SONO COSTITUITE IN ALLUMINIO IN TINTA CON LE PORTE
Pv4	PORTONE ARGANTE con A LIBRO DI INGRESSO 2+2 ANTE CM 415X480, CONTROTELAIO IN ACCIAIO ZINCATO, LE MANIGLIE E LE CERNIERE SONO COSTITUITE IN ALLUMINIO IN TINTA CON LE PORTE
F1	FINESTRA BLINDATA IN ACCIAIO IN ACCIAIO ZINCATO CON CARATTERISTICHE ANTIRAPINA E VETRO ANTISFONDAMENTO (5MM. VARI)

MURATURE

M1	MURATURA ESTERNA IN BLOCCHI ARGICEMENTO FACCIATA, COSTituita DA BLOCCHI CAVI PREFABBRICATI IN CONGLOMERATO NORMALE DI CEMENTO VIBROCOMPRESSO LISCIATI E TINTATI SU ENTRAMBE LE FACCE (sp.15cm) COSTituita DA MURATURA ESTERNA A PELLICCIA (sp.6cm) MALTA BASTARDA (sp.3cm) E MATTONE SU ENTRAMBE LE FACCE (sp.6cm)
M2	MURATURA COSTituita DA BLOCCHI CAVI PREFABBRICATI IN CONGLOMERATO NORMALE DI CEMENTO VIBROCOMPRESSO LISCIATI E TINTATI SU ENTRAMBE LE FACCE (sp.15cm) COSTituita DA MURATURA ESTERNA A PELLICCIA
M3	MURATURA COSTituita DA BLOCCHI CAVI PREFABBRICATI IN CONGLOMERATO NORMALE DI CEMENTO VIBROCOMPRESSO LISCIATI E TINTATI SU ENTRAMBE LE FACCE (sp.15cm) COSTituita DA MURATURA ESTERNA A PELLICCIA
M4	MURATURA COSTituita DA BLOCCHI CAVI PREFABBRICATI IN CONGLOMERATO NORMALE DI CEMENTO VIBROCOMPRESSO LISCIATI E TINTATI SU ENTRAMBE LE FACCE (sp.15cm) COSTituita DA MURATURA ESTERNA A PELLICCIA (sp.6cm) LOCKER E TINTATA SU ENTRAMBE LE FACCE CON (sp.3) INTONACO
M5	MURATURA ESTERNA IN PANNELLI FACCIATA, COSTituita DA BLOCCHI CAVI PREFABBRICATI IN CONGLOMERATO NORMALE DI CEMENTO VIBROCOMPRESSO LISCIATI E TINTATI SU ENTRAMBE LE FACCE (sp.15cm) COSTituita DA PANNELLI PREFABBRICATI IN CAV. CON SOTTOSTRUTTURA METALLICA (sp.4cm)
M6	PARTIZIONI INTERNE IN DOPPIA LASTRA DI CARTONGESSO AD ELEVATA PRESTAZIONE GEOMETRICA CEP ULTRAHAT (2) ANCORATA A SOTTOSTRUTTURA IN LAMIERA METALLICA ZINCATA DELLE DIMENSIONI 60INEE A SECONDA DELL'ALTEZZA DEI LOCALI
M.S.	VOLTA LE VOLTE CON CIMASA O SOPRAMURA A GRADINI (O ALTRO VEDI ELABORATI ARCHITETTO)

OPERE METALLICHE

C1	LAMIERA IN ACCIAIO CORTEN PER SCOSSALINE, COLLA E CAPITEIR DI BORDO, SPESS. 8/10
C2	PARAPETTO IN LAMIERA IN ACCIAIO CORTEN PER AMBITO ARTISTARE spess. 8/10 mm. CON SOTTOSTRUTTURA IN PROFILI METRALLICI IN ACCIAIO ZINCATO
C3	ZOCCOLINO CON CAPITEIR DI ACCIAIO CORTEN H=20 cm, sp. 8/10
C4	GOCCIONERE A 100 mm IN LAMIERA DI ACCIAIO NON CON PANNICULO
C5	SCALA A PIOLI PER MANUTENZIONE COPERTURA
C6	INVESTIMENTO ESTERNO PANNELLI DI ACCIAIO CORTEN WORKSPACE PANNELLI dim. 1000x2000 mm
C7	SISTEMA ANTICADUTA CONFORME ALLA NORMA EN795:2012. UNEX VITA COMPLETA DI KARTA DI ANCORAGGIO ZINCATO
M.S.	LE GRIGLIE SAT. GAD. GE1, GE2, WSC SONO DA CONSIDERARSI SOLO INDICATIVE, PER EN. DETRAZIONE DI TIPO PANNELLI ALLEGGERIRE SPECIALIZZATO

N.B.:

- TUTTI I PRANZZI SONO INTONACATI CON INTERPOSIZIONE DI RETE IN FIBRA DI VETRO
- QUALORA I PANNELLI DI TRIVANO IN MEDIA DI COMMUTAZIONE IL MATERIALE DI RIVETIMENTO DEI WINCHEFEED SARA' LE MESCIANO DEL PRAZZILE DI FORMATO/STAZIONE
- LA QUOTA ALTIMETRICA D'UO ANDRA' ACCMLARA ALLA QUOTA ALTIMETRICA (D' SNEED) PRZZALI DI ENERGEZZA CONE INDICATO DALL'ELABORATO DI COORDINAMENTO GENERALE

COMMITTENTE:

RFI RETE FERROVIARIA ITALIANA
GRUPPO FERROVIE DELLO STATO ITALIANE

PROGETTAZIONE:

ITALFERR
GRUPPO FERROVIE DELLO STATO ITALIANE

DIRETTRICE FERROVIARIA MESSINA - CATANIA - PALERMO
UO ARCHITETTURA STAZIONI E TERRITORIO

PROGETTO DEFINITIVO

RADDOPPIO DELLA TRATTA GIAMPILIERI - FIUMEFREDDO

FA FABBRICATI TECNOLOGICI TIPOLOGICI

Fabbricato FSA Ricovero carrelli - Sezioni

SCALA : 1:50

COMMESSA	LOTTO	FASE	ENTE	TIPO DOC.	OPERA/DISCIPLINA	PROGR.	REV.
RS3S	00	D	44	VB	FA0900	001	B

Revis.	Descrizione	Redatto	Data	Verificato	Data	Approvato	Data	Autorizzato	Data
A	Emissione Esecutiva	A. Ingletti	set. 2017	A.Palmeno	set. 2017	P. Carbonara	set. 2017	ITALFERR S.p.A. Ing. Giuseppe Fiorillo ORDINE DEGLI INGEGNERI DI ROMA n. 21894	11/01/2018
B	Consegna al CSLLPP	A. Ingletti	Gen. 2018	A.Palmeno	Gen. 2018	P. Carbonara	Gen. 2018		

File: IT320000449RFA0900001B.dwg

n. Elab.: 2135