PROFILO LONGITUDINALE ASSE 1
scala 1:2000/1:200

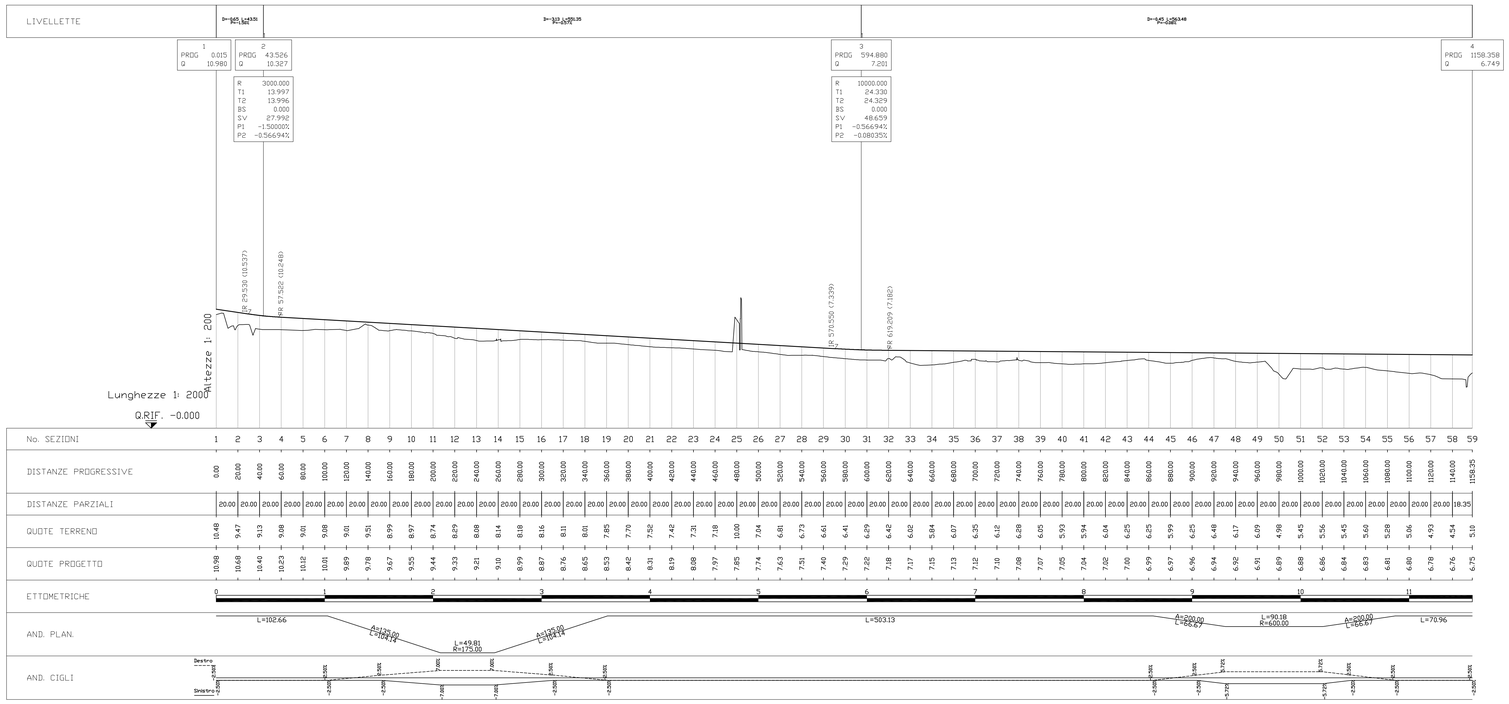

PROFILO LONGITUDINALE ASSE 0
scala 1:2000/1:200

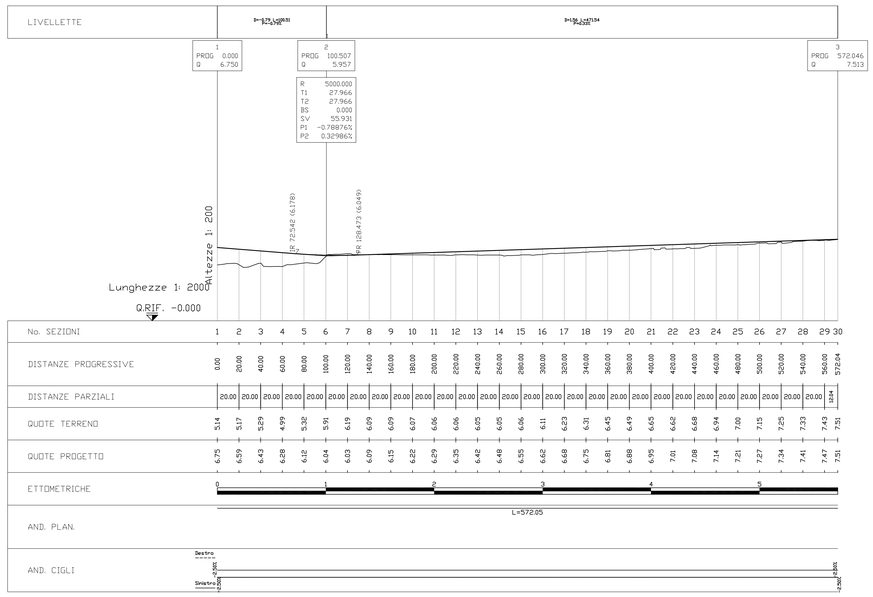

SEZIONE TIPO
scala 1:100

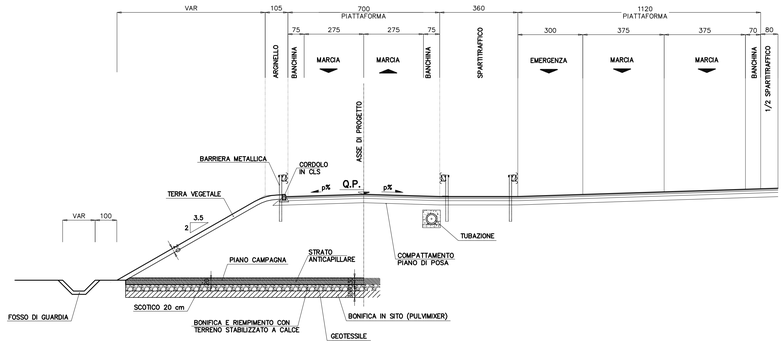

PROFILO LONGITUDINALE ASSE 2
scala 1:2000/1:200

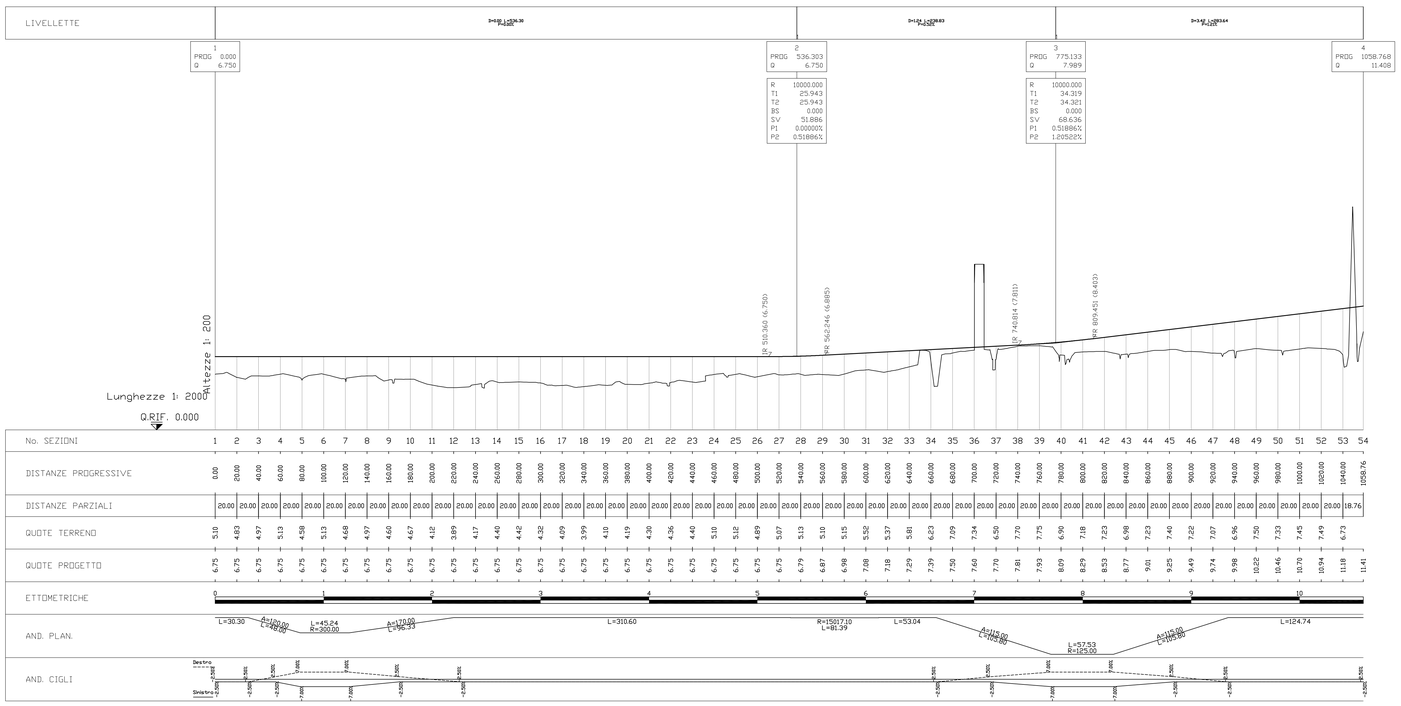

PARTICOLARE PAVIMENTAZIONI
scala 1:20

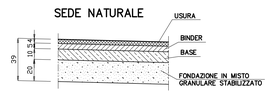

Società Autostrada Tirrenica p.A.
GRUPPO AUTOSTRADE PER L'ITALIA S.p.A.

AUTOSTRADA (A12) : ROSIGNANO – CIVITAVECCHIA
LOTTO 2
TRATTO: SAN PIETRO IN PALAZZI – SCARLINO

PROGETTO DEFINITIVO

INFRASTRUTTURA STRATEGICA DI PREMINENTE INTERESSE NAZIONALE LE CUI PROCEDURE DI APPROVAZIONE SONO REGOLATE DALL' ART. 161 DEL D.LGS. 163/2006

VL–VIABILITA' INTERFERITA
PARTE STRADALE
COMPLANARE S.P. CALDANELLE S.S. 398 (ZONA VENTURINA)
PROFILI LONGITUDINALI E SEZIONE TIPO

IL RESPONSABILE PROGETTAZIONE SPECIALISTICA	IL RESPONSABILE INTEGRAZIONE PRESTAZIONI SPECIALISTICHE	IL DIRETTORE TECNICO
Ing. Massimiliano Giacobbi Ord. Ingg. Milano N. 20746 RESPONSABILE UFFICIO STD	Ing. Alessandro APT Ord. Ingg. Milano N. 20015 COORDINATORE GENERALE APS	Ing. Maurizio Torresi Ord. Ingg. Milano N. 16492 RESPONSABILE DIREZIONE SVILUPPO INFRASTRUTTURE

RIFERIMENTO ELABORATO	DIRETTORIO (codice commessa / n./Prog. / unità / n. progressivo)	FILE	DATA:	REVISIONE n.	data
IN36	1212 / 1201 / STD / 1572		FEBBRAIO 2011		
			SCALA: VARIE		

spea ingegneria europea

ELABORAZIONE GRAFICA A CURA DI :	
ELABORAZIONE PROGETTUALE A CURA DI :	Ing. Danilo D'Alessandro – O.I. L'Aquila N.1503
IL RESPONSABILE UFFICIO/UNITA'	Ing. Massimiliano Giacobbi – O.I. Milano N.20746
CONSULENZA A CURA DI :	

RESPONSABILE DI COMMESSA	VISTO DEL COMMITTENTE	VISTO DEL CONCEDENTE
Ing. Michele Porreto Ord. Ingg. Avellino N. 933 COORDINATORE OPERATIVO DI PROGETTO	SAT	

IL PRESENTE DOCUMENTO NON POTRA' ESSERE COPIATO, RIPRODOTTO O ALTRIMENTI PUBBLICATO, IN TUTTO O IN PARTE, SENZA IL CONSENSO SCRITTO DELLA SOC. AUTOSTRADE PER L'ITALIA S.P.A.. OGNI UTILIZZO NON AUTORIZZATO SARA' PERSEGUITO A NORMA DI LEGGE.
THIS DOCUMENT MAY NOT BE COPIED, REPRODUCED OR PUBLISHED, EITHER IN PART OR IN ITS ENTIRETY, WITHOUT THE WRITTEN PERMISSION OF SOC. AUTOSTRADE PER L'ITALIA S.P.A.. UNAUTHORIZED USE WILL BE PROSECUTED BY LAW.